

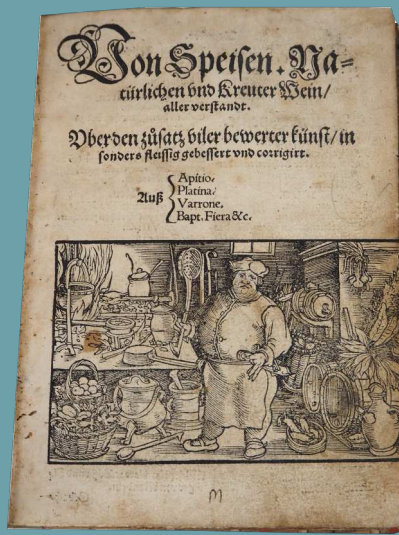

Ölgemälde sign. AGAZZI R. (wohl Rinaldo A. 1857-1939) "Ausschnitt eines Engelchors" bez. Bergamo dat. 1891 Kat.Nr. 351

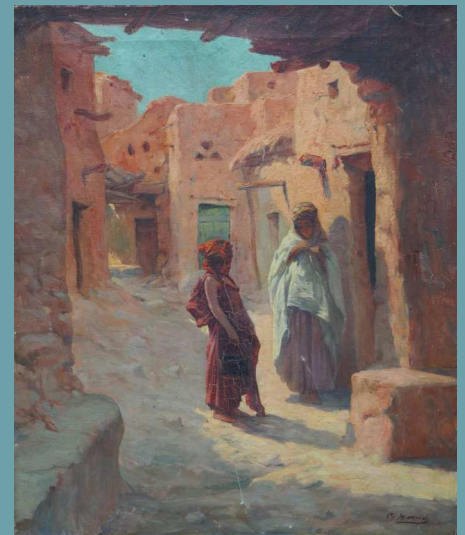

Buch "Von Speisen Natürlichen und Kreuter Wein / aller verstandt" Frankfurt/Main 1531 Kat.Nr. 5000



Ölgemälde sign. Ch. MANCIET (wohl Charles M. 1874-1963) "Die Straße von Sidi Okba mit zwei jungen Frauen" Kat.Nr. 350



Damenring Pt. 950 Solitärbrillant 3,71ct. 2 Diamanten Trapezschnitt zus. 0,44ct. m. Gutachten Kat.Nr. 2664



Herrenarmbanduhr ROLEX OYSTER PERPETUAL DAY-DATE GG 18ct. Brillantbesatz Kat.Nr. 2392

Auktionshaus WEIDLER

Das Haus mit Spezialauktionen

seit 1980 Top-Adresse für alle Sammlungsgebiete öffentlich bestellte und vereidigte Auktionatoren

16. bis 18. April 2015 1900. Auktion

Albrecht-Dürer-Platz 8 ♦ 90403 Nürnberg

Tel.: 0911 - 22 25 25
Fax: 0911 - 24 38 51

auktionshausweidler@t-online.de
www.auktionshausweidler.de

Bitte beachten Sie unsere neuen Besichtigungs- / Auktionszeiten!

Becher Silber Nürnberg gem. RR im Oval (wohl Reinhold RÜHL 1652/53-1686/1705) Kat.Nr. 180



Nachlass Fischküche Rackl Nürnberg 17.-19.Jh.

Sammlung Kochbücher 16.-19.Jh. des Sternekochs Heinz Winkler (Aschau)



Armreif GG 18ct. Brillanten Kat.Nr. 2282



Auswahl Münzen / Medaillen GG u.a. z.T. Krugerrand Kat.Nr. 3018f.



Deckeldose Sterlingsilber verg./Glas wohl John Samuel HUNT / um 1851 Kat.Nr. 218



Deckdose Silber 800 Deutschland
Kat.Nr. 181



Ölgemälde sign. GRIGORESCU
(wohl Nicolas Jon G. 1838-1907)
"Schäferin mit Herde"
Kat.Nr. 444

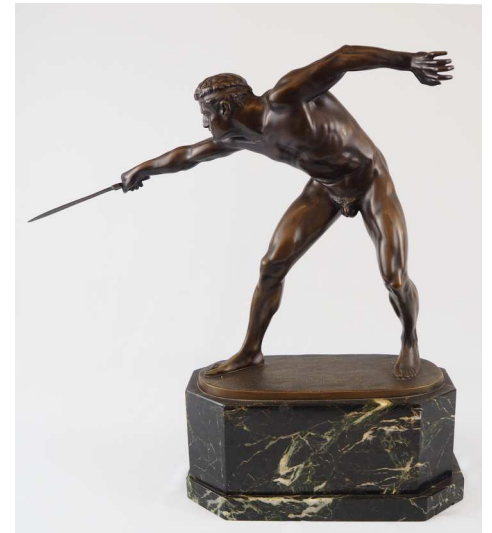

Figur Bronze sign. Rudolf MACUSE (wohl 1878-1929)
"Griechischer Schwertkämpfer" dat. 1902
Kat.Nr. 158



Ölgemälde sign. K. STUHLMÜLLER (wohl Karl St. 1859-1930)
"Vor der Wirtschaft"
Kat.Nr. 440



Ölgemälde sign. I OUWATER (wohl Isaac O. 1750-1793)
"Ansicht von Amsterdam"
Kat.Nr. 439



Ölgemälde sign. J.F. HOPPENBROUWERS (wohl Johannes Franciscus H. 1819-1866)
"Sterbender während einer Schlacht"
Kat.Nr. 436



Ölgemälde sign. Hugo ULLIK (wohl 1838-1881)
"Gebirgslandschaft mit Gehöft und Personenstaffage" dat. 1880
Kat.Nr. 406



Auswahl Schmuck GG 14ct. Silber Brillanten Diamanten Opale u.a.
Kat.Nr. 2086-2091



Damenring WG 18ct.
Diamant im Baguetteschliff/
Brillantkranz
Kat.Nr. 2336

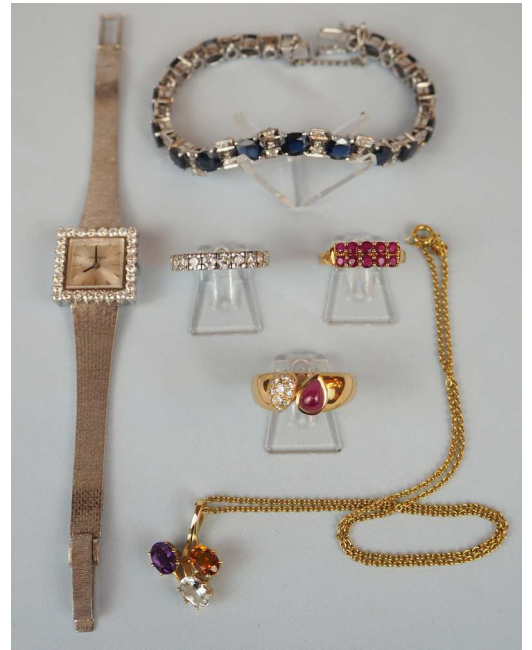

Auswahl Schmuck GG/WG 8/14/18ct. Brillanten
Edelsteine u.a.
Kat.Nr. 2135-2140



Armbänder GG 14ct. Brillanten Edelsteine
Kat.Nr. 2141f.



Damenring WG 14ct.
Brillanten
Kat.Nr. 2337



Auswahl Schmuck GG/WG 14/18ct. z.T. Brillanten
Farbedelsteine Armbanduhr TECHNOMARINE u.a.
Kat.Nr. 2528-2537



Damenring GG 18ct.
Amethyst Brillanten
Kat.Nr. 2364



Auswahl Damenringe GG/WG 18ct. u.a. Brillanten/
Farbsteine
Kat.Nr. 2369-2371



Pelzmantel Zobel (lt. Einl.
Kronenzobel) hellbraun/braun
RIEGER PELZE München ca. Gr.
42/44
Kat.Nr. 655



4 Ringe GG/WG 18ct. u.a. Brillanten Tahitiperle
Kat.Nr. 2278-2281



Set Schmuck Kette Armband GG 18ct.
Kat.Nr. 2276



Pelzmantel Nerz hellblau gefärbt
RIEGER PELZE München ca. Gr. 44
mit Muff
Kat.Nr. 653



Auswahl Schmuck WG 14/18ct. Brillanten Farbsteine u.a.
Kat.Nr. 2420-2426



Auswahl Schmuck GG/WG 14/18ct. Brillanten u.a.
Kat.Nr. 2406-2413



Auswahl Schmuck WG 14/18ct. z.T. Brillanten Farbedelsteine wohl Smaragde
Kat.Nr. 2345-2349



Armbanduhren GG/WG 14/18ct. z.T. Brillantkranz J. CHEVALIER / LONGINES / GIRARD PERREGAUX
Kat.Nr. 2342-2344

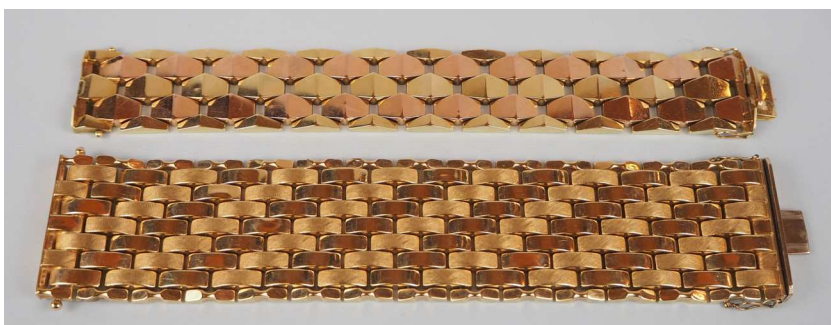

Damenarmbänder
GG/RG 14ct.
Kat.Nr. 2334f.



Ölgemälde wohl 19.Jh. monogr. G.B. (wohl Guiseppo BEZZUOLI 1784-1855) "Madonna mit Kind und Weintrauben" dat. 1843
Kat.Nr. 6575



Vase Glas MURANO Venini
Ballon/Veronese Entw. Vittorio Zecchin
dat. (19)88
Kat.Nr. 186

Ikone wohl
Russland /
19.Jh.
Kat.Nr. 335





Auswahl Walzkrüge Fayence z.T. Crailsheim / Thüringen 18./19.Jh. Kat.Nr. 102f.



Auswahl Walzkrüge Fayence z.T. Bayreuth Mitte 18.Jh. Kat.Nr. 56f.



Auswahl Walzkrüge Fayence 18./19.Jh. z.T. Werkstatt KORDENBUSCH Kat.Nr. 58f.



Auswahl Walzkrüge Fayence z.T. Frankfurt/Oder wohl 18./19.Jh. Kat.Nr. 99-101



Auswahl Fayencen z.T. wohl Frankfurt 18./19.Jh. Kat.Nr. 96-98



Auswahl Walzkrüge Fayence z.T. Erfurt / Thüringen 18.Jh. Kat.Nr. 50-52



Auswahl Walzkrüge Fayence z.T. Nürnberg Crailsheim 18./19.Jh. Kat.Nr. 81-83



Auswahl Walzkrüge Fayence z.T. Nürnberg Werkstatt KORDENBUSCH 18.Jh. Kat.Nr. 93-95



Auswahl Walzkrüge Fayence z.T. Erfurt / Thüringen 18.Jh. Kat.Nr. 53-55



Kathrin Weidler
Öffentlich bestellte und
vereidigte Auktionatorin



Gabriele Weidler
Geschäftsleitung



Herbert Weidler
Öffentlich bestellter und
vereidigter Auktionator



Kerstin Weidler
Auktionatorin

Unser Auktionsteam



Karoline Kotarsky
Dipl.BW



Sonja Simon M.A.



Michael McCoy M.A.



Carolin Murrer M.A.



Beate Süß M.A.



Franziska Trump
Dipl.Mus.



Nanette Unger M.A.

Unsere Auszubildenden:

Amanda Hofmann
Anna-Lena Hofmann
Sven Weidenhammer



Herrenring WG 18ct.
Solitärbrillant 0,92ct.
Kat.Nr. 2368

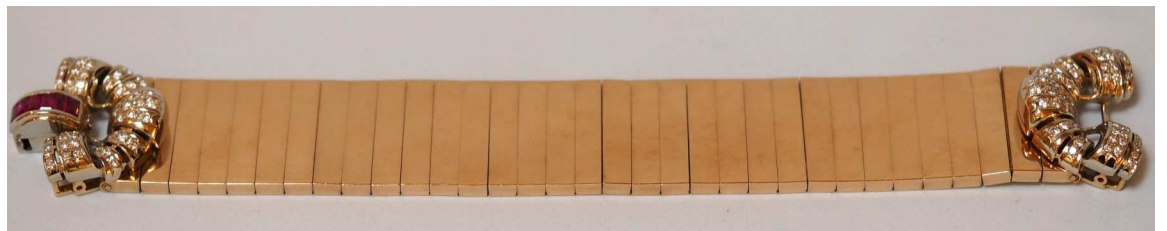

Freiverkaufspreis: 10 000€
Armband RG 18ct. Brillanten wohl Rubine (lt. Eigentümer / beiliegendem Schreiben von Eva Braun getragenes
Armband)



Damenring WG 14ct.
Solitärbrillant 1,7ct.
Kat.Nr. 2498

Damenringe WG
18ct. Brillanten
Opal u.a.
Kat.Nr. 2388-2341



seit 1980 Top-Adresse für alle Sammlungsgebiete
 1900. Auktion | Haupthaus | 16. - 18. April 2015
 Albrecht-Dürer-Platz 8 | 90403 Nürnberg

Auktionshaus WEIDLER

Telefon: 0911 - 22 25 25
 Fax: 0911 - 24 38 51

E-Mail: auktionshausweidler@t-online.de
 Internet: www.auktionshausweidler.de



Sehr geehrte Damen und Herren, verehrte Kunstsammlerinnen und Kunstsammler,
 liebe Freunde unseres Hauses!

Wir laden Sie herzlich zu unserer großen Frühjahrsauktion vom 16. bis 18. April 2015 ein.
 Für die 1900. Auktion haben wir für Sie in unserem Haupthaus direkt in der Altstadt ein interessantes Angebot
 mit ca. 2800 Positionen zusammengestellt.

Die Objekte aus etwa 400 Einlieferungen, teilweise aus adeligem Besitz, bieten wir in sieben Spezialauktionen
 an drei Tagen an. Darunter befinden sich Antiquitäten aus vier Jahrhunderten (Barock, Biedermeier, Wiener
 Barock, Gründerzeit, Jugendstil und Art déco), eine Vielfalt an Porzellanen verschiedener Marken sowie
 Sammlung Fayencen 18./19.Jh., ca. 300 Ölgemälde, Grafiken u.a., Möbel und Einrichtung, Varia (Fotoapparate,
 Reservistenkrüge, Pelze z.B. Nerz, Zobel; Tischuhren u.a.), Silberobjekte, altes Spielzeug (Eisenbahnen,
 Blechspielzeug, Puppen u.a.), alte Bücher z.B. Kochbücher 16.-18.Jh. aus der Sammlung Heinz Winkler
 (Aschau), Postkarten, Feldpostbriefe, Briefmarken, eine große Auswahl - ca. 900 Positionen - an Schmuck mit
 Brillanten, Edelsteinen, Perlen, z.T. hochwertige Marken und Designer, Armband- und Taschenuhren, sowie ca.
 300 Positionen Gold-/Silbermünzen, Silberbestecke, Orden (1./2. WK), Musikinstrumente, moderne Kunst des
 20./21. Jhs. und vieles mehr.

Wir freuen uns, Sie in unserem Haus begrüßen zu dürfen.
 Ihre Familie Weidler mit Mitarbeiterteam

Besichtigungszeiten:	Freitag	10.04.2015	15 - 18 Uhr
	Samstag	11.04.2015	12 - 16 Uhr
	Montag	13.04.2015	15 - 19 Uhr
	Dienstag	14.04.2015	15 - 19 Uhr
	Mittwoch	15.04.2015	Keine Besichtigung
Auktionstermine:	Donnerstag	16.04.2015	14 - ca. 19 Uhr
	Freitag	17.04.2015	14 - ca. 19 Uhr
	Samstag	18.04.2015	09 - ca. 17 Uhr

Abholung/
 Nachverkauf:

während und nach der Auktion
 sowie zu den allgemeinen Öffnungszeiten
 Montag - Freitag 9 - 18 Uhr
 Samstag 10 - 13 Uhr

Aufrufpreise:
 Preiskatalog:

vieles ohne Limit (5,00€ - 20,00€)/ z.T. mit Limit
 abholbereit ab 28.01.2015, ca. 12 Uhr oder
 Versand per Post (5 €)

Auktionstermine 2015:

Albrecht-Dürer-Platz 8: 18. - 20.06.2015
 03. - 05.09.2015
 Radbrunnengasse 6 / 30.04.2015
 Dependance: 18.09.2015

Änderungen vorbehalten



Neue
 Besichtigungs-
 und
 Auktionstermine!

Zwei Auktionshäuser auf ca. 1700 qm

Haupthaus | Albrecht-Dürer-Platz 8 | 90403 Nürnberg



Albrecht-Dürer-Platz 4
Schürstabhaus



Direkt am Albrecht-Dürer-Denkmal



Albrecht-Dürer-Platz 8
Haupthaus



Ausstellungsfläche Nebengebäude



Große Auswahl an Schmuck



Eingangsbereich Haupthaus

Besuchen Sie uns!

Einlieferungen sind jederzeit erwünscht; Kundenparkplätze im Hof.

Dependance | Radbrunnengasse 6 | 90403 Nürnberg



Auktionssaal der
Dependance

Nur 200 m Luftlinie vom
Haupthaus entfernt



Mit hauseigener
Tiefgarage

Oldtimer,
Youngtimer und
gebrauchte Kfz



Referenzen

Als öffentlich bestellte und vereidigte Auktionatoren sind wir Spezialisten für Haushalts- und Sammlungsauflösungen, für Schloss- und Villenauflösungen, für sicherungsübereignetes Gut wie z.B. Speditionslager, für Insolvenz- und Nachlassversteigerungen aller Größen und Branchen wie z.B. metallverarbeitende Firmen und für Geschäftsaufösungen sowie Pfandgut/Vermieterpfandrecht.

Mit Berufserfahrung seit 1970 ist die Familie Weidler mit ihrem Kunsthistoriker/-innen-Team der seriöse, kompetente und zuverlässige Ansprechpartner für Ihre Objekte. Seit 1980 führen wir Auktionen jeder Art im ganzen Bundesgebiet und im benachbarten Ausland durch und können Referenzen vorweisen für:

- o Auktionen im gewerblichen Bereich wie z.B. die komplette Auflösung mit umfangreichen Waren- und Maschinenbeständen der Fürstbischöflichen Brauerei Herrieden
- o Geschäftsauflösung verschiedener Juwelierläden sowohl den Schmuck (Brillanten u.a.) als auch die Inneneinrichtung inkl. Tresore umfassend; Geschäftsaufösungen im Textil- und Pelzhandel
- o Versteigerungen im Hotellerie-/Gastronomiebereich wie die Auktion in Deutschlands schönstem Jugendstilrestaurant im Nürnberger Hauptbahnhof oder die Auktion im Hotel am Sterntor mit ca. 3.000 qm Nutzfläche mit Küche, Mobiliar, Beleuchtung, Restaurantbedarf u.a.; Diskothekenauflösung; Versteigerung eines Küchenstudios
- o Versteigerungen von ca. 40 Nachlässen pro Jahr vor Ort, auch in Villen und Schlössern wie auf Schloss Walkershofen und dem Schübelsberger Schloßlein. Auf Wunsch versteigern wir das komplette Inventar.



Auktion in Schloss Walkershofen bei Uffenheim



Auktion im Schübelsberger Schloßlein

- o Auktionen mit Nachlässen bedeutender Nürnberger Unternehmerfamilien wie des Gemäldesammlers Ernst A. Bettag (Fürth) sowie bekannter Adelsfamilien wie von Bissing, von Schwerin, von Eschwege und der Teilnachlass der Prinzessin Thekla von Schwarzburg/Rudolstadt (Thüringen) sowie der Teilnachlass des Grafen Radetzky und Familie
- o Jubiläumsfestival-Auktion für die LGB (Lehmann Großbahn) im Firmengebäude im Jahr 2006
- o 9 große Auktionen pro Jahr in den Räumlichkeiten unseres Haupthauses und unserer Dependance auf insgesamt 1700 qm mit ca. 20.000 Katalognummern im Jahr
- o Familie Weidler war zum Thema Nachlassauktionen zu Gast bei Stern TV auf RTL sowie in zahlreichen Fernsehberichten über Haushalts-/Spezialauktionen zu sehen
- o KFZ-Versteigerungen (bisher 1.700 verkaufte Fahrzeuge, Oldtimer, Motorräder u.a.)
- o jährlich 6 Versteigerungen der unanbringlichen Päckchen und Pakete im Auftrag und für Rechnung der Deutschen Post AG in Wuppertal und der DHL Hub Luftfracht in Leipzig

Nehmen Sie Kontakt mit uns auf! Wir sichern Ihnen eine professionelle und zeitnahe Abwicklung des gesamten Auftrags zu. Unser Name in Verbindung mit unserer stetig wachsenden Kundenkartei mit mehr als 10.000 Adressen im In- und Ausland für alle Sammlungsgebiete und für alle Warengruppierungen garantiert Ihnen den Erfolg!

Darüber hinaus bieten wir Ihnen kostenlose mündliche Schätzungen sowie den Ankauf von jeglichen Objekten an. Bei Großaufträgen und bei hochwertigen Objekten sind Sonderkonditionen möglich.

Familie Weidler und ihr Fachpersonal freuen sich auf Ihre Anfrage und beraten Sie gerne!

Aus ca. 400 Einlieferungen und Nachlässen aus verschiedenem Besitz gelangen während der drei Auktionstage insgesamt ca. 2800 Positionen zum Aufruf. Angebote aus vier Jahrhunderten. Sehr günstige Aufrufpreise.

**1900. Auktion Kunst und Antiquitäten Teil I/ II,
am Donnerstag, den 16. April 2015 ab 14 Uhr
am Samstag, den 18. April 2015 ab ca. 13.00 Uhr**

Sammlung Fayencen 18.Jh. Bsp. Werkstatt Kordenbusch u.a.; hochwertiges Porzellan Meissen, Nymphenburg, Rosenthal u.a.; Holz-/ Bronze-/ Marmor-/ Elfenbeinfiguren; Glas, Zinn, Silber u.a. 17. bis 20.Jh., Möbel und Einrichtungsgegenstände wie Kamin-/ Standuhren, Regulatoren, Lampen, Orientteppiche z.T. Seide, Ikonen und Ölgemälde z.B. R. Agazzi, E. Barlach, I. Bednarik, J. Beuys, C. Bössenroth, E. Canton, E. Fuchs, J.F. Hoppenbrouwers, E. Hüntten, J.B. Isabey, H. Kaulbach, L. Korn, C. Kreul, Ch. Manciet, T. Mayer, H. Prentzel, A.v. Schönberger, L. Schöninger, Ch. Sell, Ch. van der Eycken, F. Volz u.v.a.

**1901. Auktion Varia Teil I,
am Donnerstag, den 17. April 2015 ab ca. 16 Uhr**

Porzellan, Glas, Pelze (Luchs, Nerz, Zobel, Wildkatze u.a.), Militaria, Reservistenkrüge u.a.

**1902. Auktion altes Spielzeug (ca. 150 Positionen)
am Donnerstag, den 16. April 2015 ab ca. 17 Uhr**

Puppenstuben/-zubehör z.T. 19.Jh./1920, Massefiguren, Puppensammlung (Porzellankopf, Masse, Celluloid u.a. 1890-1960) z.B. Käthe Kruse, Heubach Köppelsdorf, Armand Marseille, Simon & Halbig, Kämmer & Reinhard, Schildkröt, u.a. Puppenwagen, Militärspielzeug, Eisenbahn- und Blechspielzeug z.B. Arnold, Karl Bub, Fleischmann, LGB, Märklin, Schuco, Tipp & Co, u.a., Stofftiere z.B. Steiff, Spiele u.v.m.

**1903. Auktion alter und gebrauchter Schmuck, Uhren, Münzen, Orden, Besteck
(insgesamt ca. 1300 Positionen)
am Freitag, den 17. April 2015 von 14 Uhr bis ca. 18.30 Uhr**

Biedermeier-/Art déco-/Jugendstil-/Designerschmuck Platin/Gold 8/14/18ct., Silber, Mode: Armbänder, Colliers, Ringe, Broschen u.a. versch. Marken z.B. Wellendorf; Brillanten z.T. bis 3,7ct., Saphire, Rubine, Smaragde u.a. hochwertige Taschen-/Armbanduhren z.T. Cartier, Patek Philippe, Rolex, Jaeger Le Coultre, Baume & Mercier, H. Stern; Sammlungen Gold-/Silbermünzen Kaiserzeit, Weimarer Republik, BRD z.B. 5 DM u.a., Österreich, Ungarn, Schweiz, Kanada, Krügerland u.a. Orden und Abzeichen WK I/II u.v.m.

**1904. Auktion Kunst des 20. Jahrhunderts,
am Samstag, den 18. April 2015 ab 9 Uhr**

Designer-/Stilmöbel, Ölgemälde, Grafiken, Teppiche, Porzellan, Auswahl asiatische und afrikanische Kunst, Skulpturen u.v.a.

**1906. Auktion Bücher (17.-20.Jh.),
am Samstag, den 18. April 2015 ab 12 Uhr**

Kochbücher 16.-19.Jh. aus der Sammlung des Sternekochs Heinz Winkler (Aschau), Belletristik, Faksimile, Postkartenalben um 1900/1930, Feldpostbriefe, Briefmarkensammlungen Kaiserzeit/Weimarer Republik/Drittes Reich/ BRD u.v.a.

**1901. Auktion Varia Teil II,
am Samstag, den 18. April 2015, ab 13 Uhr**

Möbel, Porzellan, Silberobjekte, Kunsthandwerk des 19./20.Jhs.

**1907. Auktion Bilder fränkischer Künstler,
am Samstag, den 18. April 2015 ab ca. 15 Uhr**

F. Bosch, K. Dörrfuß, D. Dollhopf, J. Durst, Chaira Frankenburg, F. Griebel, B. Heyduck, U. Kaller, J.A. Klein, O. Koller, H. Kugler, R. & M. Schiestl u.v.a.

Genauere Angaben entnehmen Sie bitte dem Preiskatalog.

Kaufauftrag für die

1900. Auktion 16. bis 18. April 2015

Die nebenstehende Bieternummer ist für alle drei Auktionstage gültig.

Ich erkenne die Versteigerungsbedingungen des Auktionshauses Weidler an.

Personalausweis/Führerschein wurde vorgelegt.

Auktionshaus Weidler KG

Versteigerungen · Kunstauktionen

— Öffentlich bestellte und vereidigte Auktionatoren —

Albrecht-Dürer-Platz 8 · 90403 Nürnberg

www.auktionshausweidler.de · auktionenhausweidler@t-online.de

Telefon 0911-22 25 25 Fax 0911-24 38 51

BIETERNUMMER

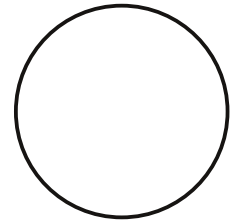

Nachname _____ Vorname _____

Straße _____ PLZ/ Ort _____

Tel.Nr./Mobil _____ E-Mail _____

Garantie für schriftliche Vorgebote (auch Fax/E-Mail) bis einschließlich letzten Besichtigungstag — Telefonisches Mitbieten ab 250 € möglich!

Katalognummer	Höchstgebot €	Katalogbezeichnung	Katalognummer	Höchstgebot €	Katalogbezeichnung

Fünf Möglichkeiten, an unseren Auktionen teilzunehmen:

- ▶ Persönliche Teilnahme an der Auktion
- ▶ Schriftliche Gebote per Post zusenden
- ▶ Schriftliche Gebote per Fax zusenden
- ▶ Per E-Mail: auktionenhausweidler@t-online.de (Anmeldung im Internet erforderlich)
- ▶ Telefonisches Mitbieten ab € 250,- nach vorheriger Anmeldung und schriftlicher Bestätigung. Ein Telefongebot bedeutet in jedem Fall das Bieten des Limitpreises bzw. bei "ohne Limit" - Positionen ein Einstiegsgebot von € 250,- auch wenn wir Sie zum Aufruf nicht erreichen sollten. Eine Garantie für das Zustandekommen der Telefonverbindung kann nicht übernommen werden.

Ich beauftrage das Auktionshaus Weidler, in meinem Namen und auf meine Rechnung in oben genannter Auktion für obige Katalognummern bis zum angegebenen Höchstbetrag zu bieten. Bei Aufträgen ist die angegebene Katalognummer verbindlich (nicht Katalogbezeichnung). Die Gebote sind bindende Höchstgebote und enthalten nicht das Aufgeld von 20% sowie die gesetzliche Mehrwertsteuer; der Zuschlag kann auch zu einem niedrigeren Preis erfolgen.

Zahlungsbedingungen: Bei Abholung der ersteigerten Waren sofort oder 5 Tage nach Erhalt der Rechnung bar oder per Überweisung auf das Konto bei der Sparkasse Nürnberg. **Kontonr.:** 1 009 000 **BLZ:** 760 501 01 **IBAN:** DE77 7605 0101 0001 0090 00 **BIC:** SSKNDE77XXX

Datum _____

Unterschrift _____

Allgemeine Informationen

Katalogabonnement

Bleiben Sie durch ein Katalogabonnement über unsere Auktionen rund um Alte Kunst, Moderne, Antiquitäten und vielem mehr dauerhaft informiert! Jährlich erscheinen 9 Auktionskataloge mit einer Gesamtauflage von ca. 35 000 Exemplaren, insgesamt ca. 20 000 Katalognummern und über 1500 Abbildungen.

Jahresabonnement Inland: 50 Euro (inkl. 19% MwSt.)

Jahresabonnement Ausland: 80 Euro (inkl. 19% MwSt.)

Bestellen Sie unsere Kataloge telefonisch oder schriftlich. Sie werden automatisch informiert, wenn Ihr Abonnement abläuft. Den **Preiskatalog** zu den Auktionen am Albrecht-Dürer-Platz 8 erhalten Sie beim Abonnement automatisch. Er liegt ca. eine Woche vor der Auktion kostenlos zur Mitnahme bereit. Es befinden sich auch in diesem Katalog zahlreiche Abbildungen.

Persönliche Beratung

Für alle Fragen, die Ihre Teilnahme an der Auktion betreffen, stehen wir Ihnen gerne zur Verfügung. Auskünfte über den Zustand eines Objektes kann nach Möglichkeit nachgekommen werden.

Suchkartei

Falls Sie auf der Suche nach einem speziellen Objekt sind, lassen Sie es uns wissen. Wir nehmen Ihren Wunsch in unsere Suchkartei auf und informieren Sie gegebenenfalls.

Fotobestellung

Auf Wunsch schicken wir Ihnen gerne eine Digitalaufnahme des gewünschten Kunstobjektes zu. Bitte haben Sie Verständnis, dass wir für jedes weitere Foto eine Bearbeitungsgebühr von 5 Euro pro Foto berechnen. Der Postversand kostet in jedem Fall 5 Euro pro Abbildung (Vorkasse: bar oder in Briefmarken).

Sitzplatzreservierung

Sitzplätze reservieren wir Ihnen zu den Auktionen gerne.

Persönliches Mitbieten im Saal

Vor Beginn der Auktion füllen Sie schriftlich eine Bieterkarte aus, danach erhalten Sie eine Zeigekarte mit Bieternummer. Diese Bieterkarte berechtigt Sie an der Auktion teilzunehmen.

Schriftliche Gebote

Falls Sie am Tag der Auktion nicht persönlich an der Auktion teilnehmen können, haben Sie die Möglichkeit, uns Ihr Gebot schriftlich zukommen zu lassen. Das dafür nötige Gebotsformular/Kaufauftrag finden Sie in jedem Katalog. Dieses muss von Ihnen vollständig ausgefüllt werden. Oder Sie lassen sich auf unserer Homepage www.auktionshausweidler.de online registrieren und geben Ihre Gebote über unser Onlineformular ab (Unsere Webseite wird momentan überarbeitet, daher ist eine Registrierung zur Zeit nicht möglich.).

Telefonische Gebote

Sie haben die Möglichkeit, telefonisch an der Versteigerung teilzunehmen. Die Abgabe eines Telefongebotes muss schriftlich erfolgen. Ein Telefongebot bedeutet automatisch das Bieten von 250€ je Katalognummer (bei ohne Limit) oder das Bieten des Limitpreises. Dies gilt auch für den Fall, wenn wir Sie beim Aufruf des Loses nicht erreichen sollten. Eine Garantie für das Zustandekommen der Telefonverbindung kann nicht übernommen werden.

Aufgeld

Zusätzlich zum Zuschlagspreis ist vom Ersteigerer ein Aufgeld in Höhe von 23,8% (= 20% zzgl. MwSt.) zu entrichten.

Zahlungsmöglichkeiten

Zahlungen können bar in Euro, per EC-Karte oder Überweisung geleistet werden. Kreditkarten und Schecks werden nicht akzeptiert. Die Zahlung ist mit dem Zuschlag fällig. Bitte beachten Sie bei Überweisungen, dass der Betrag erst auf unserem Konto gutgeschrieben sein muss.

Abholung der ersteigerten Ware

Während und nach der Auktion können die bezahlten Objekte abgeholt werden. Beim Verpacken sind wir nach Möglichkeit behilflich. Für schwere Objekte (Möbel u.a.) bitten wir Sie, Helfer mitzubringen. Klavier, Tresore und andere schwere Gegenstände müssen durch ein Spezialtransportunternehmen abgeholt werden. Alternativ organisieren wir zu Ihren Lasten auch eine Spedition/Transportunternehmen für die Abholung. Bitte teilen Sie uns mit, wenn die Objekte per Post verschickt werden sollen. Die Kosten für Porto und Verpackung werden der Rechnung beigelegt. Der Versand erfolgt auf Ihre Kosten und auf eigenes Risiko.

Nachverkauf

Nicht versteigerte Objekte werden im Nachverkauf angeboten. Kommen Sie doch einfach zu den Geschäftszeiten in unsere Räumlichkeiten und geben Ihre Gebote ab. Sie können uns auch gerne schriftlich oder telefonisch kontaktieren.

Druckfehler

Für eventuelle Druckfehler übernimmt das Auktionshaus Weidler KG keine Haftung.

Allgemeine Versteigerungsbedingungen - Aufgeld 20% + 19% MwSt. = 23,8%

Jeder Bieter, der an einer Versteigerung des Auktionshauses Weidler KG teilnimmt, erkennt folgende Bedingungen an:

1. Es handelt sich um eine freiwillige Versteigerung. Der Versteigerer führt sie im fremden Namen und für fremde Rechnung durch. Der Zuschlag im Rahmen einer Versteigerung führt zu einem Kaufvertrag zwischen dem Bieter und dem Einlieferer und einem Vermittlungsvertrag zwischen dem Bieter und dem Auktionshaus.
2. Durch Katalogbeschreibungen bzw. Erklärungen des Versteigerers beim Versteigerungstermin wird eine bestimmte Beschaffenheit des Versteigerungsgutes weder zugesichert noch vereinbart. Die zu versteigernden Gegenstände können vor der Auktion zu den angegebenen Zeiten besichtigt werden. Sie werden in dem Zustand versteigert, in dem sie sich befinden, ohne Haftung und Gewähr für offene oder versteckte Mängel sowie Zuschreibungen. Der Versteigerer übernimmt in eigener Person keine Haftung für Katalogbeschreibungen, dazugehörige schriftliche Erläuterungen und Angaben der Internetpräsentation sowie für die Werthaltigkeit oder Mangelfreiheit des Versteigerungsgutes. Der Zuschlag der Gegenstände erfolgt wie besehen unter Ausschluss jeglicher Gewährleistung. Der Bieter ist darüber informiert, dass der Versteigerer im fremden Namen handelt und jegliche Ansprüche aus dem Kaufvertrag gegen den Einlieferer gerichtet werden müssen.
3. Die Versteigerung eines Gegenstandes beginnt mit dem Aufruf zum Limit oder Schätzwert. Das geringste Mehrgebot beträgt 1,00 € bei einem Aufrufpreis unter 50,00 € und 10% des Aufrufpreises, wenn dieser über 50,00 € liegt. Ein erklärtes Gebot bleibt bis zum Abschluss der Versteigerung über den betreffenden Gegenstand wirksam. Erfolgt der Zuschlag an den Bieter unter Vorbehalt, so bleibt dieser auf die Dauer von 3 Wochen ab dem Tag der Gebotsabgabe an sein Gebot gebunden. Erhält er innerhalb dieser Zeit den vorbehaltlosen Zuschlag nicht, so erlischt das Gebot, andernfalls benachrichtigt der Versteigerer den Bieter unter der von ihm genannten Adresse über den vorbehaltlosen Zuschlag.
4. Der Ablauf der Versteigerung liegt in den Händen des Versteigerers. Er legt die Reihenfolge der zur Versteigerung gelangenden Gegenstände fest. Der Versteigerer ist berechtigt, mehrere Gegenstände zusammenzufassen und diese gemeinsam aufzurufen.
5. Der Versteigerer kann ein Gebot ablehnen; in diesem Fall bleibt das vorher abgegebene Gebot verbindlich. Geben mehrere Personen ein Gebot in gleicher Höhe ab, so ist der Versteigerer berechtigt, über den Zuschlag durch das Los zu entscheiden. Bei Zweifeln über den Zuschlag kann der Versteigerer nach freiem Ermessen den Zuschlag zugunsten eines bestimmten Bieters wiederholen oder den Gegenstand nochmals aufrufen. Die Gebote werden unbedingt abgegeben. Ein einmal abgegebenes Höchstgebot kann nicht zurückgenommen werden. Der Versteigerer ist jedoch berechtigt, den Gegenstand neu aufzurufen oder den Zuschlag dem nächstniedrigeren Gebot zu erteilen, wenn der Höchstbietende sein Gebot nicht weiter gelten lassen will.
6. Schriftliche Gebote müssen dem Versteigerer bis spätestens zum letzten Besichtigungstag vorliegen, sonst kann die Berücksichtigung des Gebotes nicht garantiert werden. In diesem Fall hat der Bieter den Versteigerungsgegenstand genau zu bezeichnen und seinen vollständigen Namen und Adresse zu hinterlegen. Der Versteigerer behält sich vor, eine Kopie des Personalausweises (bei Neukunden) sowie eine Sicherheitsleistung zu verlangen.
7. Telefonische Bieter werden - wenn rechtzeitig hierfür ein schriftlicher Auftrag vorliegt - vor Aufruf der gewünschten Positionen angerufen. Der Anruf auf Kosten des Versteigerers erfolgt nur bei einem Aufrufpreis ab 250,00 €. Eine Garantie für das Zustandekommen der Telefonverbindung kann nicht übernommen werden. Ein Telefongebot bedeutet in jedem Fall das Bieten des Limitpreises, auch wenn der Versteigerer den Bieter zum Aufruf nicht erreicht.
8. Durch den Zuschlag wird der Bieter zur Zahlung des Gebotes und des Aufgeldes für den Versteigerer verpflichtet, sowie zur Abnahme des ersteigerten Gegenstandes. Das Aufgeld des Versteigerers beträgt 20% des Gebotes zzgl. der gesetzlichen Mehrwertsteuer. Die gesamte Zahlschuld des Bieters ist sofort mit dem Zuschlag fällig und bis zum Schluss der Versteigerung in barem Geld zu begleichen. Der Versteigerer ist berechtigt, aber nicht verpflichtet, ausländische Zahlungsmittel, Bar- oder Verrechnungsschecks, Kreditkarten usw. anzunehmen. Die Abnahme von Schecks erfolgt grundsätzlich erfüllungshalber, nicht an Erfüllung statt.
9. Das Eigentum an dem ersteigerten Gegenstand geht erst nach vollständiger Bezahlung an den Bieter über. Der Versteigerer übergibt das zugeschlagene Auktionsgut erst nach vollständig geleisteter Zahlung.
10. Gegenstände, die in den Räumen des Auktionshauses Weidler versteigert wurden, müssen unverzüglich nach der Auktion, spätestens jedoch innerhalb von einer Frist von 2 Wochen abgeholt werden. Nach dem Verstreichen dieser Frist entstehen Lagerkosten. Das Einlagern bei einem Lagerhalter erfolgt im Namen und auf Rechnung, sowie auf Gefahr des Ersteigerers. Eine Selbsteinlagerung durch das Auktionshaus Weidler führt ebenfalls zu Lagerkosten. Ein Versand erfolgt nur auf ausdrücklichen Wunsch des Käufers ausnahmslos auf dessen Kosten und Gefahr.
11. Erfüllungsort und Gerichtsstand für alle Vorgänge aus der Versteigerung ist Nürnberg.
12. Die vorstehenden Bedingungen gelten sinngemäß auch für den freihändigen Verkauf des Versteigerungsgutes.
13. Die Rechte an bereits erstellten Bildern der Versteigerungsware bleiben beim Auktionshaus Weidler.

Kunst Antiquitäten Varia | Donnerstag 16. April 2015 | ab 14 Uhr

Auswahl Walzkrüge Birnenkrüge Enghalskrüge Fayence 18./19.Jh. z.T. wohl WERKSTATT KORDENBUSCH
WACHENFELD BADEN-DÜRLACH / Hanau Crailsheim Bayreuth Erfurt Nürnberg



Kat.Nr. 60-62



Kat.Nr. 88f.



Kat.Nr. 63-65



Kat.Nr. 66-68



Kat.Nr. 69-71



Kat.Nr. 84f.



Kat.Nr. 72-75



Kat.Nr. 86f.



Auswahl Fayencen z.T. wohl Nürnberg 18.Jh. u.a.
Kat.Nr. 76-78



Auswahl Fayencen z.T. DELFT / 18.Jh.
Kat.Nr. 79f.

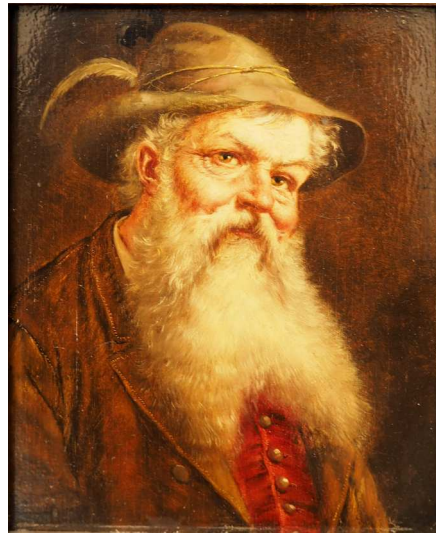

Ölgemälde sign.
C. BÖSSENROTH
(wohl Carl B.
1863-1935)
"Winterlandschaft"
dat. 3. März 1900
Kat.Nr. 356

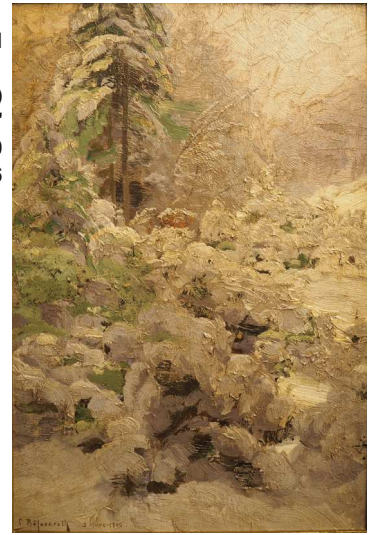

Pendant Ölgemälde
sign. Gg. ROESSLER
(wohl Georg R. 1861-
1925) "Bauernpaar"
Kat.Nr. 357



Porzellanbild GUSTAV REVOL PÈRE ET FILS Saint-
Uze wohl um 1887-1900 "Im Weinkeller"
Kat.Nr. 358



Tuschezeichnung sign. Alb. GLEIZES
(wohl Albert G. 1881-1953) "Vanite"
(Entwurf für Radierung)
Kat.Nr. 352



Radierung sign. Ernst FUCHS
(wohl *1930 Wien) "Der Turmbau zu Babel"
num. 158/200
Kat.Nr. 415



Ölgemälde wohl 19./20.Jh.
"Damenportrait"
Kat. 376



Reliefbild Metallguss sign. E. BARLACH (wohl Ernst B.
1870-1938) "Bildhauer mit seinem Modell"
Kat.Nr. 362



Ölgemälde wohl 17.Jh. "Herrenportrait -
Junger Edelmann"
Kat.Nr. 361



Ölgemälde zugeschr. Jean Baptiste ISABEY
(wohl 1767-1855)
"Napoleon auf einem Schimmel"
Kat.Nr. 441



Ölgemälde wohl fränkisch 17.Jh.
"Madonna mit Kind"
Kat.Nr. 434



Ölgemälde sign. GEYER wohl 19.Jh.
"Wartendes Ehepaar"
Kat.Nr. 404



Figur wohl Elfenbein wohl China "Geisha"
Kat.Nr. 120

Ölgemälde sign. C. KREUL
(wohl Johann Friedrich
Carl K. 1804-1867)
"Der Abschied" dat. 1840
Kat.Nr. 396



Auswahl Krüge wohl 18./19.Jh.
Kat.Nr. 104 / 105



Speiserestservice MEISSEN Knaufschwerter u.a. "Zwiebeldekor" z.T. goldstaff.
Kat.Nr. 27



Mokkaservice Porzellan MEISSEN rosa "Rose"
Kat.Nr. 28



Auswahl Schlösser wohl 18.Jh.
Kat.Nr. 215-217



Kaminuhr LEROLLE FRÈRES
PARIS
Kat.Nr. 302



Vitrine Biedermeierstil Nussbaumfurnier
Kat.Nr. 301



Orientbrücke KAYSERI Seide z.T. Goldfäden
Kat.Nr. 325



Ölgemälde sign. Jos.
WAGNER-
HÖHENBERG (wohl
Josef W.-H. 1870-
1939) "Interessantes
Fundstück"
Kat.Nr. 399



Ölgemälde sign. Hans
PRENTZEL (wohl
1880-1956) "Blick in
den Garten - In der
Spitalgasse
Rothenburg o.d.T."
Kat.Nr. 414



Pelzmantel Nerz Black Cross
SAGA MINK ca. Gr. 42
Kat.Nr. 663



Pelzmantel/-cape Luchs
REISSNER PELZ MODE
Nürnberg ca. Gr. 42
Kat.Nr. 712



Pelzmantel / Paneto Nerz braun PELZ
JEAN MODE ca. Gr. 42/44
Kat.Nr. 697



Pelzmantel Silberfuchs RIEGER
PELZE München ca. Gr. 44
Kat.Nr. 650

Altes Spielzeug | Donnerstag 16. April 2015 | ab ca. 17 Uhr



Puppenküche 1.H. 20.Jh. Holz/Blech u.a.
Kat.Nr. 1007



Puppenküche wohl 1920er Jahre Holz/Metall/Porzellan/Emaille
Kat.Nr. 1004



Diorama/Schaukasten einer Puppenstube
Holz/Metall/Pappe u.a.
Kat.Nr. 1001



Auswahl Stofftiere STEIFF 1920er - 1970er Jahre
Kat.Nr. 1006



Konvolut Blechspielzeug 1950er/1960er Jahre
Kat.Nr. 1003



Modellauto Blech u.a. wohl TIPP & CO "Führerwagen - Mercedes
Benz SSK 47" m. 2 Figuren
Kat.Nr. 1105



Konvolut Modelleisenbahn Blech KARL BUB u.a. wohl 1940er
Jahre mit Zubehör
Kat.Nr. 1002



Konvolut Modelleisenbahn Blech u.a. z.T. MÄRKLIN ROCO Spur H0
Kat.Nr. 1096



Auswahl Puppen-/Kinderherde um 1900 z.T. wohl BING MÄRKLIN Gusseisen Bleck u.a.
 Kat.Nr. 1000 / 1005 / 1010 / 1015 / 1020



Auswahl Blechspielzeug SCHUCO u.a. wohl 60er/70er Jahre
 Kat.Nr. 1008f. / 1011-1013

Schmuck Münzen Besteck u.a. | Freitag 17. April 2015 | ab 14 Uhr



Auswahl Schmuck GG 9/14/18ct. u.a. z.T. Brillanten Farbedelsteine SCHOTT
 Kat.Nr. 2577-2584



Auswahl Schmuck GG 14/18ct. u.a. Brillanten Uhr Karl LAGERFELD u.a.
 Kat.Nr. 2127-2130

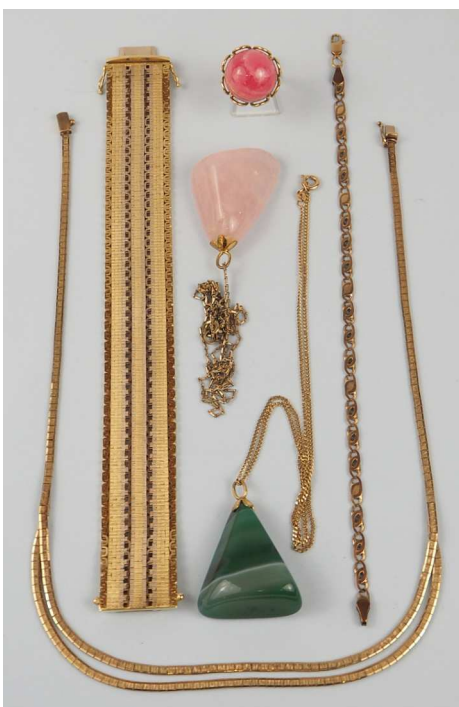

Auswahl Schmuck GG/WG 8/14ct. u.a.
 Kat.Nr. 2447f.



Münze/Medaille/Barren GG DEGUSSA u.a.
 Kat.Nr. 3005



Auswahl Schmuck GG/WG/RG 14ct. u.a. z.T. Brillanten
 Kat.Nr. 2286-2290

Auswahl Münzen/Medaillen Silber u.a. z.T. BRD
 Kat.Nr. 3000





Auswahl Schmuck GG/WG 14/18ct. u.a. z.T. Brillanten
Kat.Nr. 2453-2456



Auswahl Schmuck orientalisches Silber u.a.
Kat.Nr. 2485



Damenring / Armband GG 14ct.
Kat.Nr. 2503f.



Set Schmuck GG 14ct. Grandeln
Kat.Nr. 2435



Auswahl Schmuck GG/WG 14/18ct. u.a. Brillanten u.a.
Kat.Nr. 2188-2192



Damenarmbanduhr
JAEGER LE COULTRE
"Kryos" Automatic Stahl
Kat.Nr. 2452



Damenarmbanduhr UNIVERSAL
GENEVE Brillantkranz
Armband WG 18ct.
Kat.Nr. 2097



Set Schmuck GG 14ct. Opale u.a.
Kat.Nr. 2208



Collier WG 14ct. Brillanten zusammen ca. 18,5ct.
Kat.Nr. 2379



Auswahl Münzen / Medaillen BRD u.a.
Kat.Nr. 3060



11 Goldmünzen Dt. Bundespräsidenten
Kat.Nr. 3011



4 Goldmünzen BRD u.a.
Kat.Nr. 3012



Besteck ROBBE & BERKING Silber 800 sehr
umfangreich
Kat.Nr. 3210



9 Goldmünzen Dt. Bundeskanzler u.a.
Kat.Nr. 3013



Auswahl Besteck/Vorlegeteile Silber 800/925
"Augsburger Faden"
Kat.Nr. 3100ff.



Auswahl
Orden/Abzeichen
WK I / II
Kat.Nr. 3017

Auswahl
Orden/Abzeichen
WK II des
Matrosengefreiten
M. Weibrecht
Kat.Nr. 3007



Besteck Silber
800
Karl
KALTENBACH
& SÖHNE für
ca. 12 Pers.
Kat.Nr. 3199



Auswahl
Besteck z.T.
Silber um
1900/20.Jh.
versch.
Dekore/
Hersteller
Kat.Nr. 3212





Auswahl Schmuck GG 8/14/18ct.
Kat.Nr. 2499f.



Set Schmuck GG 8/14ct. Grandeln
Kat.Nr. 2120



Damenarmbanduhren GG / Stahl z.T.
Brillanten CHOPARD BAUME & MERCIER
Kat.Nr. 2284f.



Auswahl Schmuck GG/WG 14/18ct.
Solitärbrillant u.a. Savonette Armbanduhr
PRELIMAX u.a.
Kat.Nr. 2707-2710



Auswahl Taschenuhren Silber u.a.
BREGUET / FILS P. GÖTZ
Kat.Nr. 2507-2511

Kunst Antiquitäten Varia | Samstag 18. April 2015 | ab 9 Uhr



Auswahl HUMMEL-Figuren versch. Motive
Kat.Nr. 4002 / 4009



Auswahl HUMMEL-Figuren versch. Motive
Kat.Nr. 4003 / 4010



Kaffeeservice Porzellan FÜRSTENBERG Rosendekor
für 12 Pers.
Kat.Nr. 4004



Ölgemälde sign. GRAF
"Streifenhörnchen in
Baum"
Kat.Nr. 4523



Ölgemälde sign. J.M. ADAM (wohl 20.Jh.)
"Ara und zwei Kakadus"
Kat.Nr. 4503

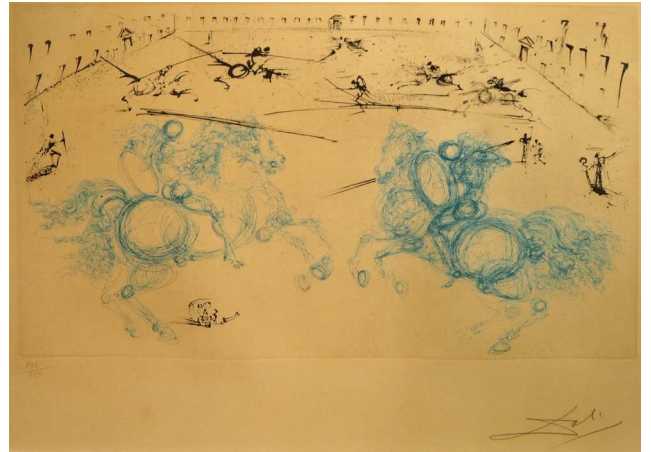

Farbaquatintaradierung sign. DALI (wohl Savador. D. 1904-1989)
"Chevalier Combat - La vida es sueño"
Kat.Nr. 4598



Auswahl 4/4 Violinen wohl 19.Jh. Vogtland / Umgebung
Frankfurt
Kat.Nr. 4000f.

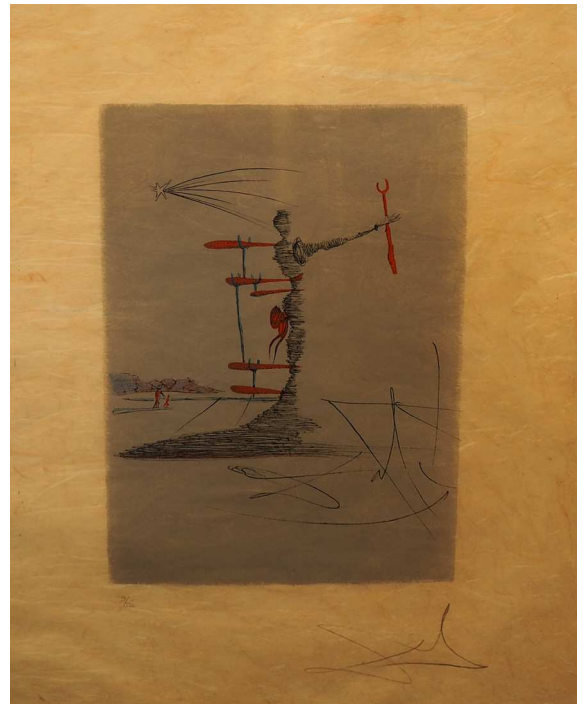

Lithografie/Radierung sign. DALI (wohl Salvador D.
1904-1989) "Surrealistische Darstellung"
Kat.Nr. 4603



Gitarre bez. Gerold Karl HANNABACH Bubenreuth Modell
Mozzani sowie Alt Fidel bez. WULF-Meisterfidel
Kat.Nr. 4007f.



Ölgemälde sign. GSCHOSSMANN (wohl Ludwig G. 1913-1988)
"Landschaft mit Pferd bei der Arbeit/Tegernsee"
Kat.Nr. 4501



Ölgemälde sign. C. REISER (wohl Prof. Carl R. 1877-
1950) "Alpenlandschaft"
Kat.Nr. 4504



Ölgemälde sign. Julius P. JUNGHANS (wohl J.Paul J. 1876-1958) "Ziegenhirte mit Ziege" dat. (19)18
Kat.Nr. 4630



Ölgemälde sign. J. PILTERS (wohl Joseph P. 1877-1957) "Teichlandschaft mit Enten"
Kat.Nr. 4625



Lithografie bez. HUNDERTWASSER (wohl Friedensreich H. 1928-2000) "Street for Survivors" num. 1753/3000
Kat.Nr. 4718



Ölgemälde sign. L.G. BALDERO (wohl Luigi G. B. 1800-1899) "Kartenspielende Männer"
Kat.Nr. 4612



Ölgemälde rücks. zugeschrieben Wilhelm KOHLHOFF (wohl 1893-1971) "Pferd" dat. 1964
Kat.Nr. 4621

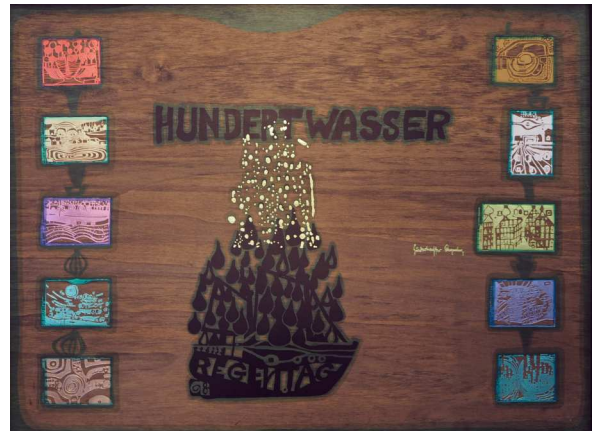

Deckel einer Holzkassette bez. HUNDERTWASSER "Regentag" num. 1753/3000
Kat.Nr. 4727



Ölgemälde sign. J.A. ADAM (wohl 20.Jh.) "Katze auf Kissen"
Kat.Nr. 4505



Auswahl Hand-/Stockpuppen wohl Asien
Kat.Nr. 4300



Ölgemälde sign. L. GSCHOSSMANN (wohl Ludwig G. 1894-1988) "Im Ballsaal"
Kat.Nr. 5607



Ölgemälde rücks. bez. Felix MÜLLER (1904-1997)
"Stadtansicht von Neunkirchen am Brand"
Kat.Nr. 7034



Kupferstich sign. ANNERT (wohl Friedrich Albrecht A. 1759-1800)
"Der Gipfel des Moritzbergs"
Kat.Nr. 7032

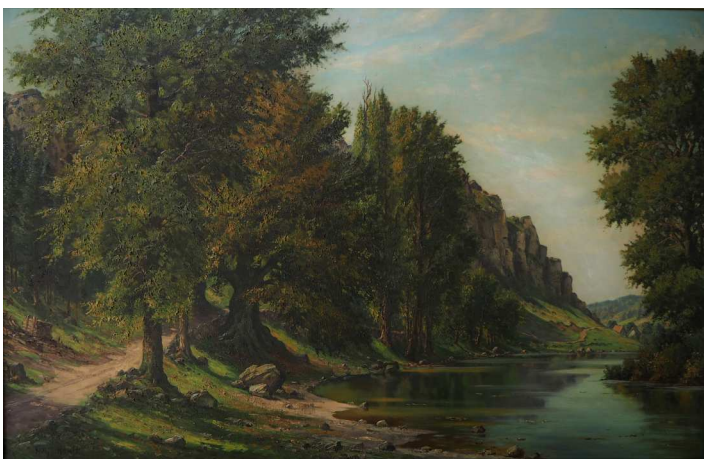

Ölgemälde sign. Willy HANFT (wohl 1888-1943) "Flusslandschaft"
Kat.Nr. 5867

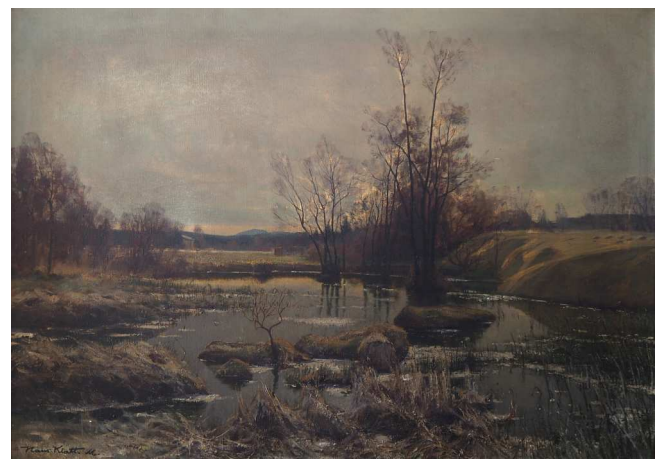

Ölgemälde sign. Hans KLATT (wohl 1876-1936) "Flusslandschaft"
Kat.Nr. 5868

Bücher Postkarten Briefmarken | Samstag 18. April 2015 | ab ca. 12 Uhr



Buch "Heilig-Epistolarischer Bericht/Licht/Geleit und Freud"
Nürnberg 1663
Kat.Nr. 5002



Faksimileausgabe "Das
Stundenbuch des Galeotto Pico
della Mirandola" num. VII+114
Kat.Nr. 5004

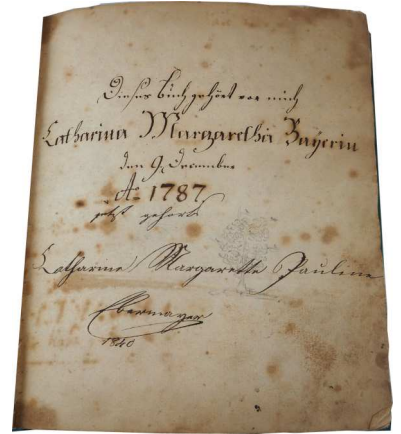

Kochbuch dat. 1787 von Catharina
Margaretha Bayerin
Kat.Nr. 5001



Konvolut Briefmarken DDR BRD gest./ungest.
Kat.Nr. 5129



Auswahl Kochbücher u.a. 17./18.Jh.
Kat.Nr. 5005ff. / 5140ff.

Kunst Antiquitäten Varia | Samstag 18. April 2015 | ab ca. 13 Uhr



Vitrine 19.Jh. Deutschland/Holland
Wurzelholzfurnier
Kat.Nr. 5802



Stutzflügel Ernst IRMLER Leipzig
Kat.Nr. 5903



Vitrine wohl Barock /18.Jh. Eiche
Kat.Nr. 5806



Nürnberger Spitzenschrank wohl 18. Jh.
Nussbaum/Eiche
Kat.Nr. 5803



Kommode wohl Barock/18. Jh. z.T. Nussbaum
Kat.Nr. 5800



Schrank wohl Louis Seize/1.H. 19. Jh.
z.T. Eiche
Kat.Nr. 5901



Damenschreibklappensekretär wohl Ende 18. Jh.
Eiche
Kat.Nr. 5804



Standuhr wohl 18. Jh.
Eiche u.a.
Kat.Nr. 5808



Schreibklappensekretär wohl Rokoko / um 1760
Eiche
Kat.Nr. 5807



Schrank wohl Rokoko / um 1760 Eiche
Kat.Nr. 5805



Kommode Barockstil
Kat.Nr. 4836



Eckvitrine Barockstil
Kat.Nr. 4835



Orientbrücke SARUK wohl um 1880 rotgründig
(Ausschnitt)
Kat.Nr. 6410



Pendule 2.H. 19.Jh.
HÄUSLER Wien
Kat.Nr. 6317



Barockschrank Eiche/Weichholz wohl um 1800
Kat.Nr. 5900



Kaminuhr mit Pendant Kandelaber wohl 19.Jh.
Kat.Nr. 6300



Skulptur Holz
wohl 20.Jh.
"Afrikanischer Stamm"
Kat.Nr. 5930



Nürnberger Spitzenschrank 18.Jh. Nussbaum/ Eiche
Kat.Nr. 5500



Drehorgel wohl um 1900
Kat.Nr. 6145



Orientteppich HERIZ rotgründig geometrischer Dekor
(Ausschnitt)
Kat.Nr. 6418



Aquarell undeutl. sign. / zugeschr. Anders ANDERSEN-LUNDBY (1840-1923) "Marktszene" Kat.Nr. 4676



Mischtechnik sign. SCHREIBER H. (wohl Hugo S. 1873-1950) "Karikatur von Hermann Göring" dat. 1947 Okt. 21 Kat.Nr. 4675



Ölgemälde bez. BRANDENBURG (wohl Wilhelm B. 1824-1901) "Gebirgslandschaft mit Wildbach und Wanderer" Kat.Nr. 6505

Aquarell sign. J. DURST (wohl Jakob D. 1875 Fürth - 1971 Nürnberg) "Stadtansicht mit Großvater und Knaben" dat. 1920 Kat.Nr. 7000



Ölgemälde sign. R. KLÖDEN (wohl Rudolf K. 1892-1953) "Winterliche Landschaft" Kat.Nr. 5851

Ölgemälde sign. HUTSCHENREUTHER (wohl Arthur H. 1849-1915) "Postillon d'Amour" dat. 1895 Kat.Nr. 6507

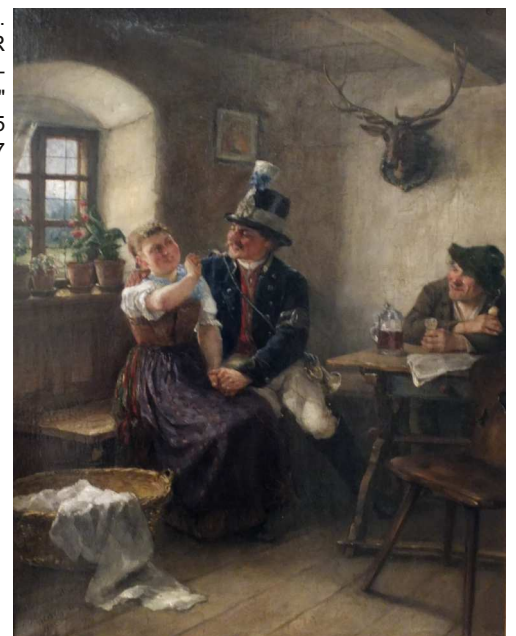

Ölgemälde sign. Al. SCHARL (wohl Alois S. *1902) "Waldlandschaft" Kat.Nr. 6506



Ölgemälde sign. H. OEMICHEN
(wohl Hugo O. 1843-1932) "Die Nähstunde"
Kat.Nr. 6502



Ölgemälde sign. E. ANSEN (wohl
Edwald A. 1912-1988) "Weiblicher Akt"
Kat.Nr. 6503

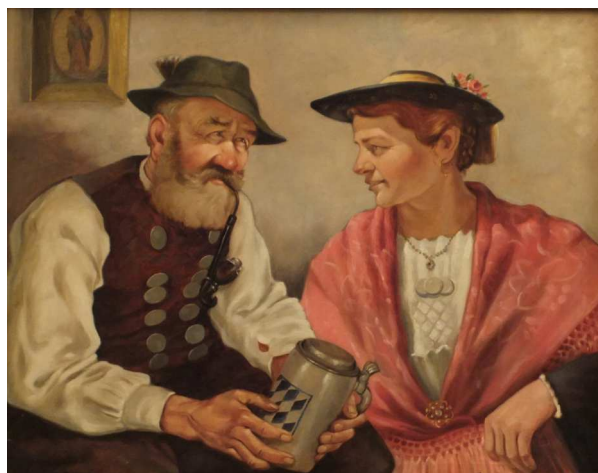

Ölgemälde sign. BAUMGARTNER rücks. zugeschrieben
August B. (1896-1960) "Bayerisches Trachtenpaar"
Kat.Nr. 6504



Ölgemälde sign.
GRIEBEL
(wohl Fritz G 1899-1976)
"Winterliche Dorfansicht"
Kat.Nr. 7003

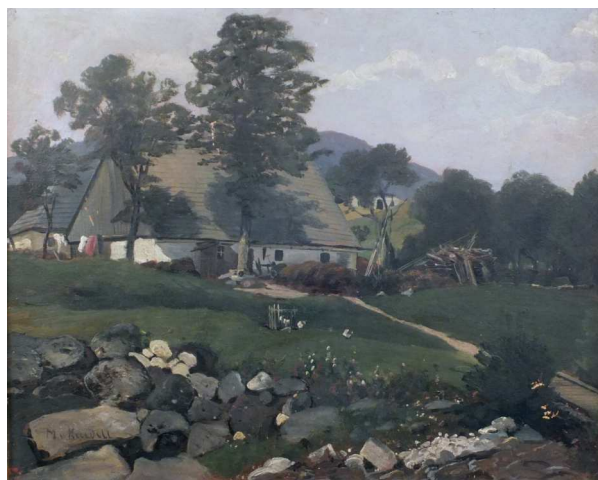

Ölgemälde sign. M.v. KENDELL (wohl Marie von K. 1838-
1918) "Gutshof in den Bergen"
Kat.Nr. 6508



Ölgemälde wohl
18./19.Jh. "Landschaft
mit Dorfansicht und
Schlossanlage"
Kat.Nr. 6566



Ölgemälde auf Rahmen zugeschrieben Philipp Peter ROOS
(gen. Rosa di Tivoli wohl 1651-1705) "Viehhirte mit Tieren"
Kat.Nr. 6509



Ölgemälde wohl 19.Jh. undeutl. sign.
"Gebirgslandschaft mit Gemsen"
Kat.Nr. 6563



Ölgemälde wohl 19.Jh.
undeutl. sign.
"Landschaft mit
Dorfansicht und
Klosteranlage"
Kat.Nr. 6565



Ölgemälde sign. H. SAVRY (wohl Hendrik S. 1823-107 Harlem)
"Kühe auf der Weide"
Kat.Nr. 365



Ölgemälde undeutl. sign. (wohl Ludwig Braun *1836 Schwäbisch Hall) "Tanzende Bauern"
Kat.Nr. 372



Ölgemälde sign. HIENL "Landschaften mit Bauer beim Pflügen" dat. (19)07
Kat.Nr. 375



Ölgemälde sign. G. TYRAHN (wohl Georg T. 1860-1917)
"Rotkäppchen"
Kat.Nr. 360



Ölgemälde sign. PÖPPEL (wohl Rudolf P. 1823-1889) "Bergsee" bez. München dat. 1885
Kat.Nr. 380

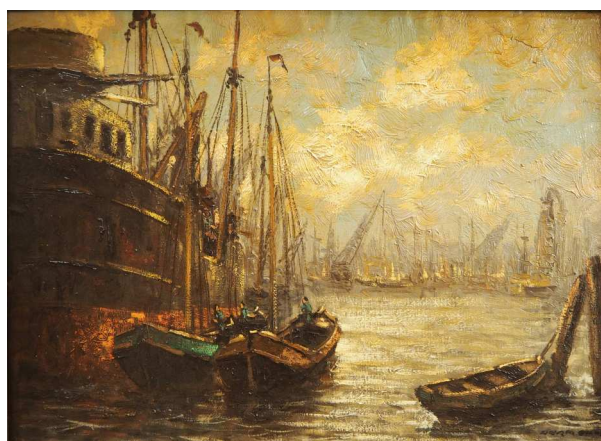

Ölgemälde sign. HERMANN (wohl Heinrich H. 1862-1942)
"Im Hafen"
Kat.Nr. 391



Ölgemälde wohl 17./18Jh. rücks. bez. R:S:I: Domini Zimmermann
"Das letzte Abendmahl"
Kat.Nr. 378



Ölgemälde sign. G. CANTON (wohl Gustav Jakob C. 1813-1885)
"Römische Campagnole mit Büffelherde"
Kat.Nr. 364



Ölgemälde rücks. zugeschrieben George VINCENT (1796-1831) "Reiter vor bäuerlichem Gehöft mit Kuh und Hunden"
Kat.Nr. 374



Ölgemälde sign. E. RAU (wohl Emil R. 1858-1937)
"Strickendes Bauernmädchen"
Kat.Nr. 377

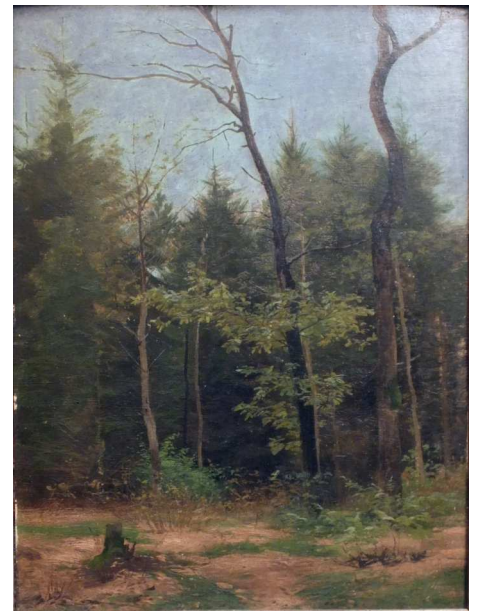

Ölgemälde auf Rahmen zugeschrieben C.L. FAHRBACH (wohl Carl Ludwig F. 1835-1902)
"Waldstück"
Kat.Nr. 373



Aquarell sign. I. BEDNARIK (wohl Ignat B. 1882-1963)
"Beim Holzholen - Auf dem Heimweg"
Kat.Nr. 354



Aquarell sign. I. BEDNARIK (wohl Ignat B. 1882-1963)
"Beim Abendessen"
Kat.Nr. 353

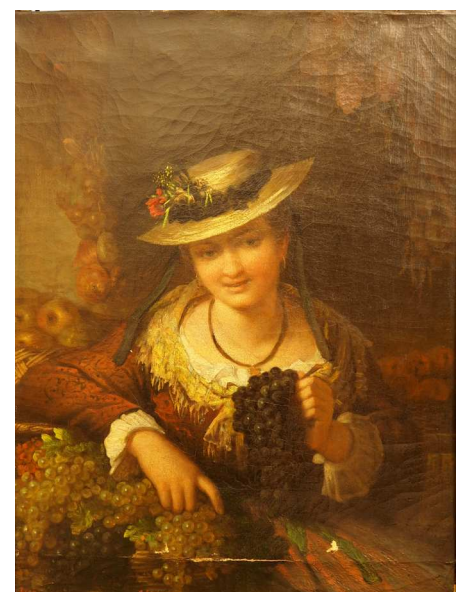

Ölgemälde sign. Leo SCHONINGER (wohl 1811-1879) "Junge Frau mit Weintrauben"
undeutl. dat. 1874
Kat.Nr. 355



Ölgemälde zugeschrieben Albert SCHWENDY (wohl 1820-1902) "Ansicht von Halberstadt"
Kat.Nr. 381



Kupferstiche sign. J.E. RIDINGER (wohl Johann Elias R. 1698-1767) "Fabul II./XV"
Kat.Nr. 405



Kupferstiche sign. J.E. RIDINGER (wohl Johann Elias R. 1698-1767) "Fabul II./XV"
Kat.Nr. 405



Ölgemälde sign. W. FAUERHOLDT (wohl Viggo F. 1832-1883) "Küstenlandschaft bei aufkommenden Unwetter"
Kat. Nr. 386

Ölgemälde undeutl. sign. Lilly KORN "Früchtestillleben mit Hummer"
Kat.Nr. 395



Ölgemälde sign. Alfred von SCHÖNBERGER (wohl Alfred Karl Julius S.) "Schäfer mit Schafherde am Flussufer"
Kat.Nr. 432



Ölgemälde sign. Herm. KAULBACH (wohl Hermann K. 1846-1909) "Der verliebte Hofnarr" dat. 1882
Kat.Nr. 403

Ölgemälde sign. A. CUBERLÈ wohl 19.Jh. "Segelschiffe bei Sturm"
Kat.Nr. 435





Fotoapparat MINOLTA 7000 mit Zubehör
Kat.Nr. 502



Speise-/Kaffeesevice Porzellan ROSENTHAL Studio Line
"Till Eulenspiegel"
Kat.Nr. 557



Pelzkurzmantel Nerz dunkelbraun
SAGA MINK ca. Gr. 44
Kat.Nr. 711



Reservistenkrüge bez. "3. Comp. 11.bayr. Infr.
Rgt. v.d. Tann Regensburg 1902-04" / "Kgl. Bayr.
11.Feld Art. Regt. 5. F. Battr. Würzburg 1910/12"
Kat.Nr. 600f.



Pelzjacke Nerz dunkelbraun/schwarz
PELZ-BÖCK ca. Gr. 42/44
Kat.Nr. 687



Pelzmantel Nerz dunkelgrau
PELZ-HÄRTEL Straubing ca. Gr. 40
Kat.Nr. 664



Pelzmantel Nerz dunkelbraun
ca. Gr. 38
Kat.Nr. 681



Pelzmantel Nerz cremefarben ca. Gr. 38
Kat.Nr. 682



Ölgemälde 19. Jh.
"Herrenportrait mit Lilie"
Kat.Nr. 6513



Ölgemälde sign. R.
RESCHREITER (wohl
Rudolf R. 1868-1938)
"Der Gosausee mit
Dachsteingebirge"
Kat.Nr. 6510



Ölgemälde sign.
Carl REISER
(wohl 1877-1950)
"Wettersteingebirge"
Kat.Nr. 6511



Ölgemälde sign. A.
SCHWARZBECK
(wohl Adolf S. XIX-
XX) rücks. betitelt
"Tiroler Wildheger"
Kat.Nr. 6512



Ölgemälde sign. A.
HOFER
"Männerplausch im
Wirtshaus"
Kat.Nr. 6514



Ölgemälde Mischtechnik
sign. DUSSAU (wohl
Georges D. *1947)
"Abstrakte Komposition"
Kat.Nr. 4512



Ölgemälde undeutl.
sign. (wohl C.
HINTSMANN)
"Bergsee mit
einsamen Boot /
Ostersee"
Kat.Nr. 4521



Ölgemälde sign. L.
SCHLÜTER (wohl
Lothar S. *1928)
"Landschaft mit
Leuchtturm"
Kat.Nr. 4633



Ölgemälde sign.
SCHIELE
(wohl H.O. Schiele)
"Mädchen am Fjord"
Kat.Nr. 6572



Auswahl Silberobjekte Silber 925
Kat.Nr. 6000f./ 6006/ 6014



Auswahl Silberobjekte Silber 925
Kat.Nr. 6003/ 6039/ 6059/ 6087

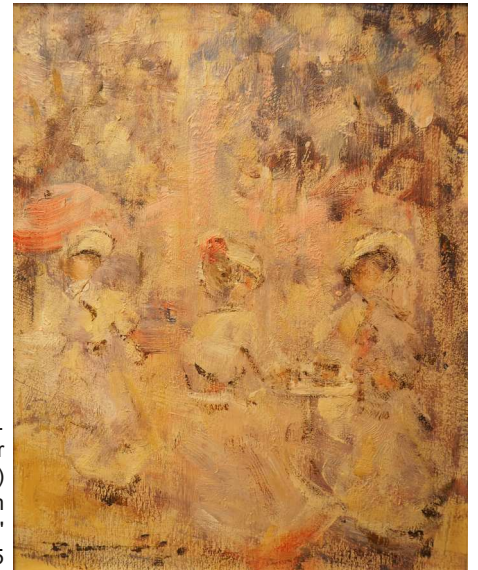

Ölgemälde sign.
BEAUVAIS (wohl Walter
John B. 1942-1998)
"Junge Damen im
Gartencafé"
Kat.Nr. 4635



Ölgemälde undeutl.
sign. BALDESSARI
(wohl Roberto Ira B.
1894-1965) "Südliche
Ansicht mit Fischer"
Kat.Nr. 4513



Ölgemälde sign.
BENGEL (*1948)
"Zypressen"
Kat.Nr. 4511



Ölgemälde monogr. E.M. (wohl Ernst MORGENTHALER 1887-1962)
"Landschaft mit Personenstaffage"
Kat.Nr. 4515



Ölgemälde undeutl. monogr. B.M. (wohl Burkhard MANGOLD 1873-1950)
"Blumenstillleben"
Kat.Nr. 4678



Ölgemälde rücks. bez. J.W. NIESSEN (wohl Wilhelm Joseph N. 1827-1903)
"Beweinung Christi" Kopie nach Anthonis Van Dyck
Kat.Nr. 6564



Ölgemälde sign. Geor HEMMRICH (wohl 1874-1939) rücks. bez. "Mittenwald"
Kat.Nr. 4500



Aquarell sign. Carl DOTZLER "Am Hafen" dat. 1913
Kat.Nr. 7031

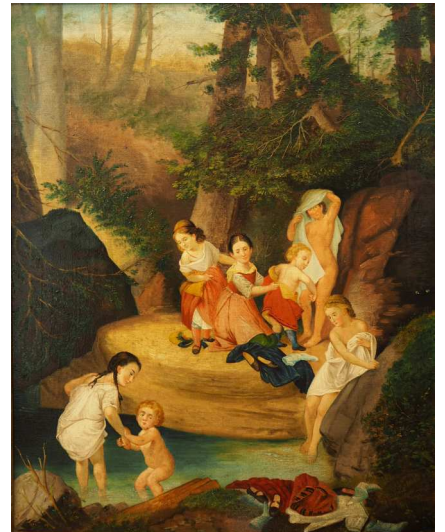

Ölgemälde wohl Anfang 20.Jh. sign. SCHLAGENHAUFER "Beim Bade"
Kat.Nr. 6571



Ölgemälde wohl 19.Jh. rücks. bez. M. KURRECK (wohl Martin K. 1868-1957) "Die Gambenspielerin" Kopie nach Anthonis van Dyck (Werkstatt)
Kat.Nr. 6573

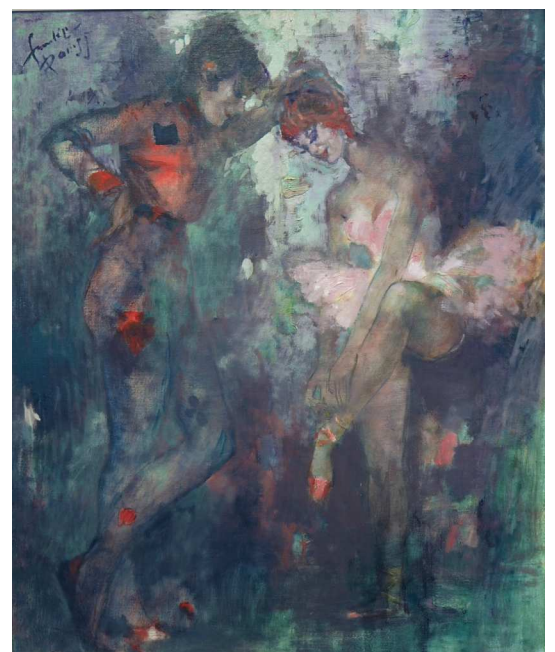

Ölgemälde undeutl. sign. FRANKE (?)
"Balletttänzerinnen vor dem Auftritt"
Kat.Nr. 5606



Collage sign. Frederick
BOUTTAS (wohl 1612-1661)
"Kreuzabnahme"
Kat.Nr. 445



Ölgemälde wohl 18.Jh. "Heilige Familie mit
Johannes d. Täufer"
Kat.Nr. 382



Ölgemälde monogr. A.v.W. (wohl Anton
von WERNER 1843-1915) "Interieur mit
zwei Frauen und Kind" dat. 1863
Kat.Nr. 408



Ölgemälde rücks. auf Klebezettel zugeschr.
Pierre MAIGNARD (wohl 1640-1725)
"Portrait eines Herren"
Kat.Nr. 397



Ölgemälde rücks. auf Klebezettel zugeschr.
Anton GRAFF (wohl 1736-1813)
"Damenportrait"
Kat.Nr. 383

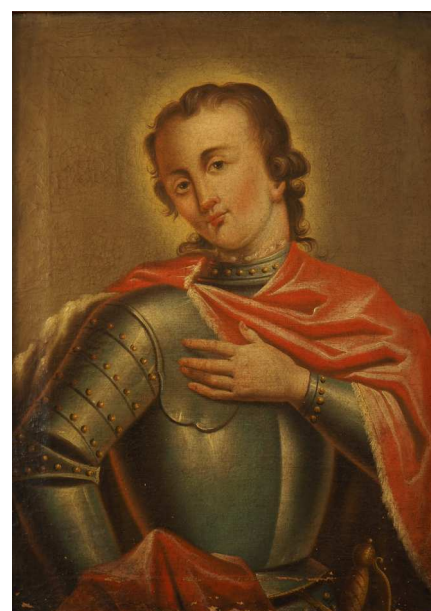

Ölgemälde wohl Mitte 18.Jh. wohl deutsch
"Heiliger in Rüstung - Hl. Georg"
Kat.Nr. 385



Pendant Ölgemälde
wohl um 1785/90
wohl deutsch
"Besuch bei der
Großmutter"
Kat.Nr. 407



Ölgemälde undeutl.
sign. wohl 19.Jh.
"Flötenspielender
Schafhirte aus Esel"
Kat.Nr. 422



Ölgemälde sign. H. ENFIELD (wohl Henry E. 1849-1908)
"Fjord mit einfahrendem Schiff"
Kat.Nr. 448



Ölgemälde sign. VAN DER EYCKEN (wohl Charles v.d. E. 1809-1891) "Kuh- und Schafherde am Fluss"
Kat.Nr. 427



Figur Porzellan ROSENTHAL "Falke"
wohl um 1929
Kat.Nr. 4



Ölgemälde undeutl. sign. Le PRIONE (wohl 1780-1800) "Der alte Fritz auf der Jagd"
Kat.Nr. 437

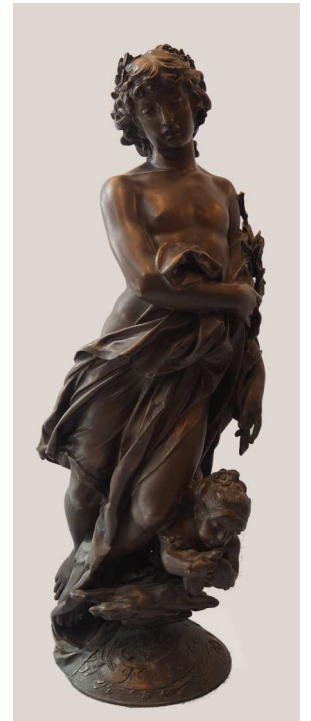

Figur wohl Bronze sign. H. SCHWABE (wohl Heinrich S. 1847-1924)
"Allegorie des Friedens"
Kat.Nr. 160



Figur Bronze sign. J. KÖRSCHGEN (wohl Joseph K. 1876-1937)
"Jagdhund - Deutsch Langhaar" bez. Düsseldorf
Kat.Nr. 159

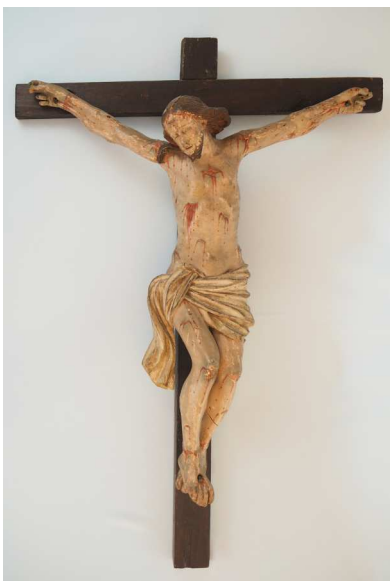

Kruzifix Holz wohl Ende 18.Jh.
Kat.Nr. 156



Stoßzahn Asien wohl Elfenbein geschn. "Chinoiserie"
Kat.Nr. 121



Figur Holz Mitte 18.Jh.
"Preussischer Adler"
Kat.Nr. 155



Kaffeesevice wohl LOUIS LOURIOUX Foecy Girlandendekor
Kat.Nr. 39

1905. Auktion | Dependance | Radbrunnengasse 6 | 30.04.2015 | ab 14 Uhr

Zum Aufruf gelangen aus verschiedenem Besitz und Nachlässen ca. 950 Positionen, größtenteils unlimitiert. Etwa 200 antike Möbel und Stilmöbel, darunter Gründerzeitbuffets, Bücherschränke, Vitrinen, Sekretäre, Schränke, Schreibtische, Kommoden, Sideboards, Esszimmer, Kleinmöbel u.a., diverse Gebrauchtmöbel, Truhen, Musikinstrumente, Orientteppiche, Lüster und Lampen, Ölgemälde, Aquarelle und Zeichnungen versch. Künstler, ca. 250 Positionen Schmuck, Münzen, Taschenuhren, Golduhren, große Auswahl Bücher, Bestecke und Kleinwaren, Varia wie z.B. Porzellan, Gläser, Metallwaren, Asiatika, Holz- und Bronzefiguren, Automobile und vieles mehr; insgesamt ca. 2500 Einzelteile.

Besichtigung:

Mittwoch **29. April 2015** **16 bis 19 Uhr**
Donnerstag **30. April 2015** **12 bis 14 Uhr**

Auktion:

Donnerstag **30. April 2015** **ab 14 Uhr**

Am Neutor

Parkhaus in der Nähe

Separater Katalog voraussichtlich ab dem 16.04.2015 im Internet; ab dem 22.04.2015 kostenfrei im Haupthaus abholbar

Nachlassversteigerung | 90592 Schwarzenbruck OT Lindelburg | Nibelungenstr. 3 | 9.4.2015

Besichtigung: 13-15 Uhr, Beginn: 15 Uhr

Im Auftrag der notariell Bevollmächtigten versteigere ich den Inhalt eines gepf. EFH auf ca. 230qm Wohn-/Nutzfl. m. Einliegerwohnung: ca. 10 T. Goldschmuck m. Brillanten u.a.: Golduhr, Ringe, Ketten u.a., 2 Brillen Cartier, Modeschmuck, ca. 50 Münzen: Olympia, Dt. Reich u.a., Kommode Barockstil, Esszimmer Wiener Barock um 1870, 2 Eichenschränke 19.Jh., Kleinmöbel 19.Jh., Nachtk. Gründerz., Spiegel, Schreibtisch, Sitzgruppe, Sofa, Schrank, Kommode, Kristalllüster, Lampen, div. Teppiche z.T. Seide, umfangr. Besteck Silber/vers.: Augsburger Faden u.a., Teekern Silber, Porz. Meissen u.a., Porzellanfig. KPM, Ölgem. Seestück, Grafik, ca. 300 Bücher: Lexika u.a., Miniaturen, Abend-/Taschen Aigner u.a., frz. Glas, Küche, Waschmasch., Kühlschr., Spirit., Werkz., Gartenger./-möbel, Rasenm., Hausrat, Stil-/Gebrauchtmöbel.

Alles ohne Limit. Nur Barzahlung möglich.



Nachlassversteigerung | 90491 Nürnberg | Erlenstegenstr. 48 | 21.5.2015

Besichtigung: 13-15 Uhr, Beginn: 15 Uhr

Im Auftrag der Erben versteigere ich den Inhalt eines gepfl. EFH d. ehemaligen Besitzer d. Fischküche Rackl Nürnberg auf ca. 400qm Wohn-/Nutzfl. m. Gartenhaus: BMW 325i Bj. 1985 Kamai-Ausstattung guter Zustand Garagenwagen 1. Hand 172.000km 4 originale BMW-Felgen Kfz-Brief, ca. 10-15 Pos. Goldschmuck: Uhren, Trachtenschmuck, Collier, Manschettenknöpfe u.a., Barocksekretär 18.Jh. mit Aufsatz, 2 Barocktruhen 18.Jh., Barockstühle, Hängeschrank, Tisch 18./19.Jh., Bauernst. 19.Jh., Schrank Chippendalestil, Couchgarnitur, Sessel, Stühle, Eckbank, Bett Rokokostil, Fasssessel, Orienttepp., Ölgemälde v. H. Bongards, Nüsslein u.a.: Barockportraits 17./18.Jh., Biedermeierbilder, Stillleben u.a., Holzbilder, große Posten Zinn-/Kupferwaren 18./19.Jh., Porzellan Meissen, V&B u.a., Tonwaren 18./19.Jh., Bücher 18./19./20.Jh., Kristall-/Glas, Holzfiguren/-leuchter, Bauernsilber, Besteck Silber/vers., Silberobjekte, Postkarten, Grafik, Pelzmäntel: Nerz u.a., Sammlung Krüge 18./19./20.Jh.: Bembel, Ton, Fayence, Glas, Pfeifen, Glas-/Lampen z.T. 19.Jh., Spiegel, Fahrrad, Jagdutensilien, Spielzeugautos Schuco 50er-80er Jahre, Bahn Revell, Krippe, Kühltruhe, Werkz., Garten-/E-Geräte, Hausrat, Gebrauchtmöbel. Fast alles ohne Limit. Nur Barzahlung möglich.

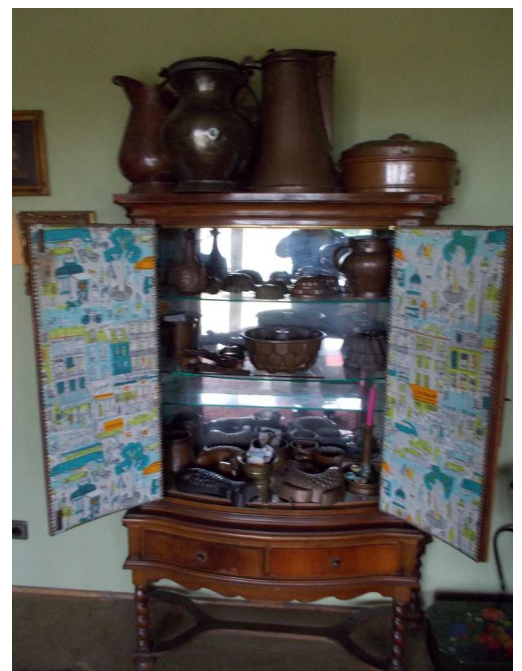
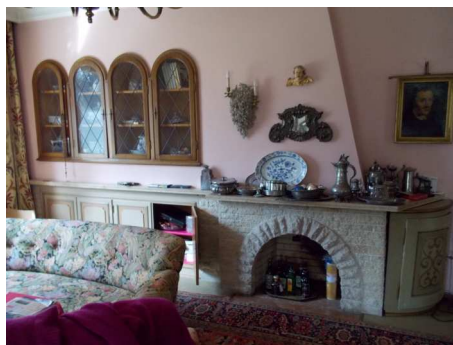



Auswahl Schmuck GG 14ct. u.a.
Kat.Nr. 2365-2367



Studio-Plattenkamera wohl um
1900/1.H. 20.Jh. VOIGTLÄNDER &
SOHN Braunschweig
Kat.Nr. 5650



Auswahl Silberobjekte z.T. 13 Lot / SACKERMANN
HESSENBERG & CO
Kat.Nr. 6104



Auswahl Miniaturen wohl Elfenbein
Kat.Nr. 219



Sitzgarnitur wohl Marokko /
1.H. 20.Jh.
Kat.Nr. 5520



Auswahl Schmuck GG/WG 8/9/14ct. u.a. z.T. Brillanten Farbsteine
Kat.Nr. 2461-2473



Ölgemälde sign.
HANSCH (wohl Anton
H. 1813-1876)
"Gebirgslandschaft mit
Gemsen"
Kat.Nr. 6570

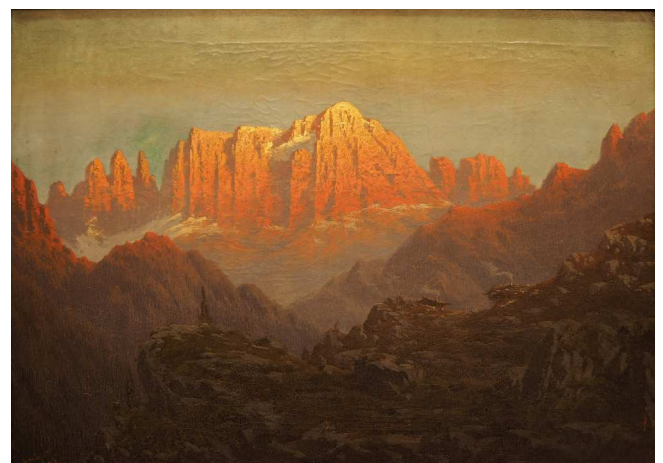

Ölgemälde undeutl. sign. "Dolomiten bei Sonnenuntergang"
Kat.Nr. 6569



Ölgemälde sign. E. RAU
(wohl Emil R. 1858-
1937) "Portrait einer
jungen Dame"
Kat.Nr. 423



Ölgemälde sign. Max PITZNER (wohl 1855-1912)
"Heimkehr vom Marke-Rothenburg o.d.T."
Kat.Nr. 6501

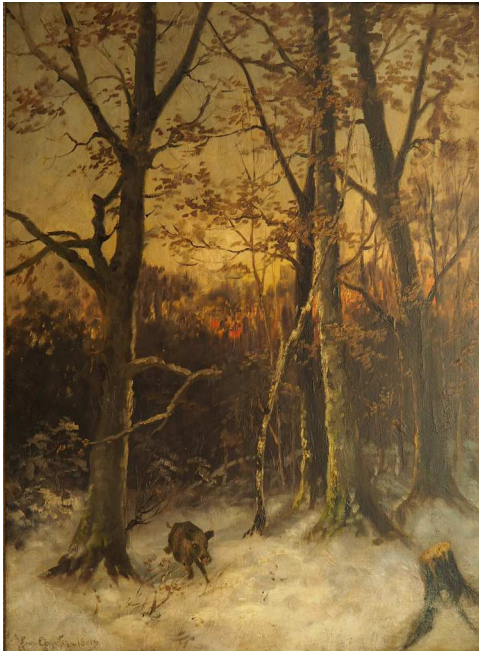

Ölgemälde sign.
Henri GOGARTEN
"Winterwald mit
Wildschwein"
dat. 1891
Kat.Nr. 5608



Ölgemälde undeutl. sign. wohl 19.Jh. "Bauernfamilie"
Kat.Nr. 442



Ölgemälde rücks.
zugeschr. Franz van der
MIERIS (wohl 1635
Leiden - 1681 Ebd.)
"Wirtshausszene"
Kat.Nr. 428

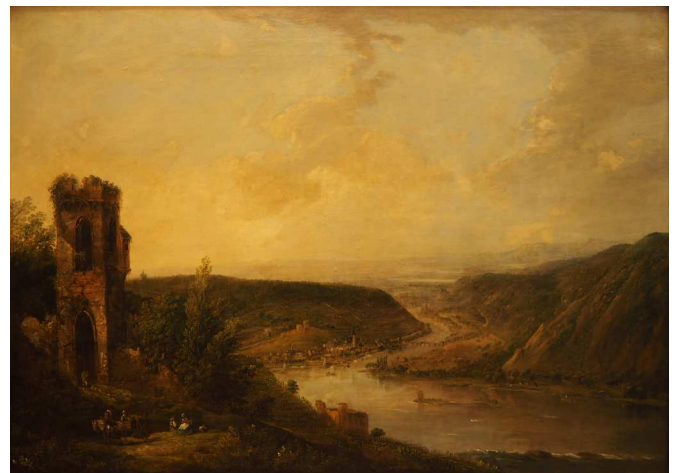

Ölgemälde wohl 18./19.Jh. "Flusslandschaft mit Ruine - Bingen am
Rhein mit Mäuseturm"
Kat.Nr. 6567

Ölgemälde sign.
R. DAMMEIER (wohl
Rudolf D. 1851-1936)
"Im Wirtshaus"
Kat.Nr. 6568





Figur Holz wohl Mitte 18.Jh. "Kniende Dame"
Kat.Nr. 152



Figur wohl Tannenholz / Bayern
1680 "Hl. Helena"
Kat.Nr. 151

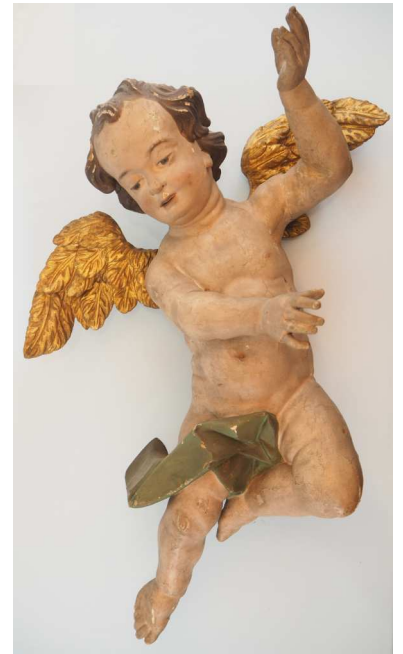

Figur Holz wohl München Mitte 18.Jh.
"Schwebender Putto"
Kat.Nr. 150



Ölgemälde
undeutl. sign.
"Schiffe in
Küstenlandschaft"
Kat.Nr. 4547



Brunnenfigur mit
Schale Kupfer
"Delphin" aus:
Fischstube Rackl
Kat.Nr. 183



Kupferstich sign. Tobias MAYER (wohl 1723-1762) bei HOMANN
Erben "Sinus Fini delineatio geographica (...)"
Kat.Nr. 413

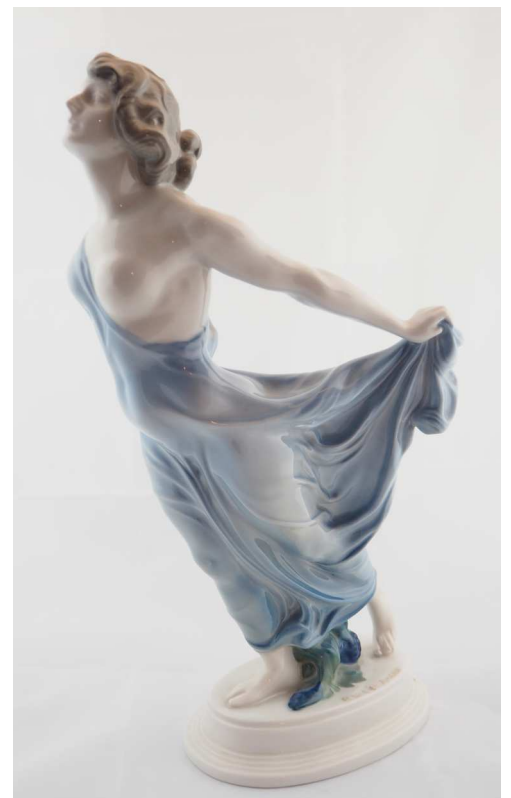

Figur Porzellan ROSENTHAL um 1917 "Mänade"
Entw. Ferdinand LIEBERMANN (wohl 1883-1941)
num. 37/200
Kat.Nr. 3



Auswahl Münzen / MEdaillen GG / Si. u.a. Krügerland BRD
Österreich
Kat.Nr. 3056-3058



Konsolfigur wohl Obstholz /
süddeutsch um 1630 "Hl. Katharina"
Kat.Nr. 153



Ölgemälde sign. Otto FEDDER (1873-1919)
"Winterliche Landschaft im Abendrot"
Kat.Nr. 448



Konsolfigur Holz wohl
17./18.Jh. "Hl. Ulrich zu
Augsburg"
Kat.Nr. 154



Tischzappler 18.Jh.
Kat.Nr. 306



Kommodenuhr Metall vergoldet wohl um
1800
Kat.Nr. 308



Porzellankopfpuppe KÄMMERER &
REINHARD wohl um 1900
Kat.Nr. 1113



Auswahl Figuren
Porzellan ROSENTHAL
HUTSCHENREUTHER
"Seeadler / Die
Hockende"
Kat.Nr. 30 / 5



Auswahl
Porzellan
MEISSEN Figur
"Papagei auf
Baumstamm mit
Getier" Vase
Kat.Nr. 1f.



Ölgemälde sign. Carl REISER (wohl 1877-1950)
"Blumenstillleben"
Kat.Nr. 6500



Gobelin sign. Björn WIINBLAD (1918-2006)
"Nachmittag eines Faun im Frühling"
Kat.Nr. 4677

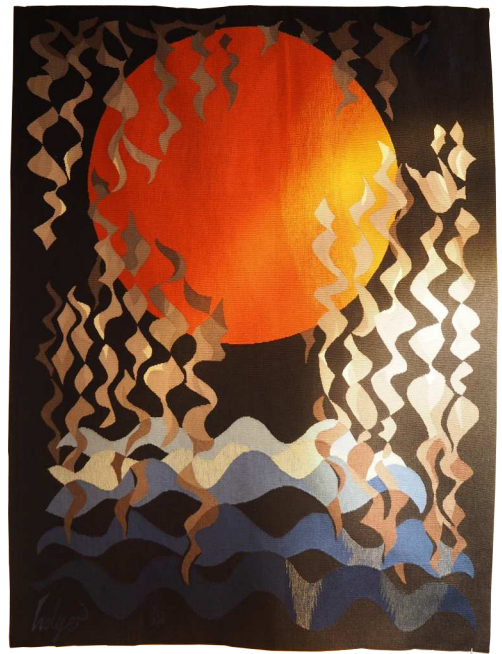

Tapiserie Münchner Gobelin Manufaktur sign.
HOLGER (wohl Dirk H.)
Kat.Nr. 4524



Pendant Ölgemälde wohl Ende 19.Jh. z.T. sign. E. BOUDIN
(wohl Eugène B. 1824-1898) "Ein Tag am Strand"
Kat.Nr. 5840



Standuhr Barockstil wohl Eiche
Kat.Nr. 5814



Ölgemälde wohl 18./19.Jh. "Madonna im Grünen"
(Kopie nach Raffael)
Kat.Nr. 443



Ölgemälde undeutl.
sign. E. HÜNTEN
wohl Ende 19.Jh.
"Deutsch-Französischer Krieg"
Kat.Nr. 426



Ölgemälde sign.
ROLLMANN
(wohl Julius R.
1827-1860)
"Bei der Ernte"
Kat.Nr. 421



Damenarmbanduhr ROLEX Oyster Perpetual Datejust GG/Stahl Brillanten
Kat.Nr. 2277



Kordelkette WELENDORF GG 18ct. Brillanten
Kat.Nr. 2275



Damenarmbanduhr PATEK PHILIPPE Nautilus GG 18ct.
Kat.Nr. 2283



Ölgemälde undeutl. sign. PYNACKER (wohl Adam P. 1622-1673)
rücks. zugeschr. "Satyr verfolgt Nymphe"
Kat.Nr. 438



Ölgemälde sign. A. MAGNAN Par "Auf dem Nil - Gefangenentransport"
Kat.Nr. 431



Büste Holz wohl 17.Jh. "Heilige"
Kat.Nr. 157

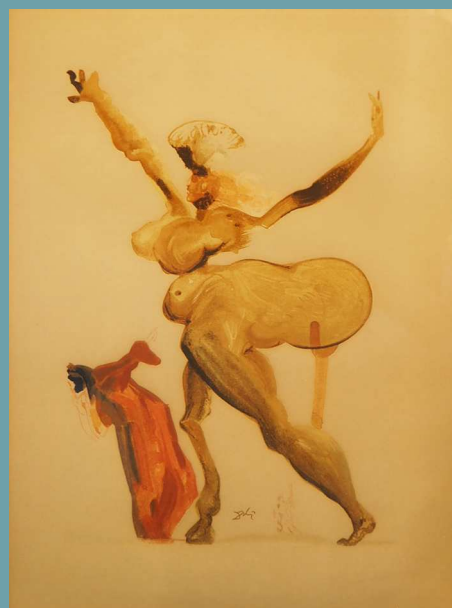

Farbliithografie/Radierung sign. DALÌ (wohl Salvador D. 1904-1989) "Szene aus Dantes Göttlicher Komödie - Hölle Gesang 33"
Kat.Nr. 4600



Figuren Porzellan SITZENDORF "Gärtnerin und Gärtner"
Kat.Nr. 7