

Ölgemälde sign. Erich ERLER (wohl 1870-1946) "Frühling im Engadin - Kuhhirte mit Herde"  
Kat.Nr. 4540



Damenarmbanduhr GG 18ct.  
BAUME & MERCIER  
Brillantkranz  
Kat.Nr. 2084



Ölgemälde sign. Eugen SPIRO (wohl 1874-1972) "Auf der Dachterrasse" rücks. betit. dat. 1919  
Kat.Nr. 415



Konvolut Goldmünzen Österreich Goldbarren DEGUSSA  
Kat.Nr. 3002

# Auktionshaus WEIDLER

Das Haus mit Spezialauktionen

seit 1980 Top-Adresse für alle Sammlungsgebiete  
öffentlich bestellte und vereidigte Auktionatoren

## 18. bis 20. Juni 2015 1920. Auktion

Albrecht-Dürer-Platz 8 ♦ 90403 Nürnberg

Tel.: 0911 - 22 25 25  
Fax: 0911 - 24 38 51

[auktionshausweidler@t-online.de](mailto:auktionshausweidler@t-online.de)  
[www.auktionshausweidler.de](http://www.auktionshausweidler.de)

Bitte beachten Sie  
unsere neuen  
Besichtigungs- /  
Auktionszeiten!



Tabernakelsekretär wohl Mitte 18.Jh. /  
Süddeutschland Nussbaum u.a.  
Kat.Nr. 5805



Damenarmbanduhr  
wohl Pt. LONGINES  
Brillanten  
Kat.Nr. 2083



Halsreif WG 18ct. Opal Brillanten  
Kat.Nr. 2458



Figur Porzellan  
MEISSEN  
Pfeifferzeit 4x gestr.  
"Kugelspielerin"  
Entw. um 1897  
Walther SCHOTT  
(1861-1939)  
Kat.Nr. 5



Stockuhr/Kommodenuhr wohl 18./19.Jh. u.a.  
Uhrwerk nztl.  
Kat.Nr. 300



Figur Porzellan  
MEISSEN 2x gestr.  
"Baron von  
Münchhausen auf  
Kanonenkugel" Entw.  
Alexander STRUCK  
(1902-1990)  
Kat.Nr. 4



Ölgemälde sign. C. VAN DER EYCKEN (\*1809 Aerschot)  
"Niederländische Flusslandschaft im Winter mit  
Personenstaffage" dat. 1860  
Kat.Nr. 361



Ölgemälde rücks. zugeschrieben Antoine VAN HAMMÉE (1836-  
1903) "Niederländische Flusslandschaft" rücks. dat. 20.7.1857  
Kat.Nr. 360



Kaffee-/Speiseservice Porzellan MEISSEN z.T. Pfeifferzeit Weinlaubdekor Goldrand Schwanenhenkel  
Kat.Nr. 34



Figuren Porzellan  
MEISSEN z.T.  
Pfeifferzeit "Amor  
in der Falle" "Amor  
als Schmied" Entw.  
Heinrich  
SCHWARZE  
(1847-1924)  
Kat.Nr. 2 / 3



Teller Porzellan MEISSEN Knaufschwerter Fahne kobaltblau Spiegel bem.  
"Jagdgöttin Diana" "Schäferszene"  
Kat.Nr. 37



Auswahl Besteck / Vorlegeteile um 1900/20.Jh. Silber 800 BSF  
"Friederike" BRUCKMANN wohl aus Infanterie-Regiment 19  
Kat.Nr. 3206-3208



Auswahl Orden/ Abzeichen WK I / II  
Kat.Nr. 3000



Armbanduhr CARTIER PASHA Stahl Automatik  
Kat.Nr. 2078



Damenring RG 14ct. Diamanten  
Kat.Nr. 2270



Münzarmband / Münzanhänger GG 14ct. Goldmünzen  
Kat.Nr. 2253



Auswahl Schmuck GG / WG 8/14ct. Brillanten Blautopas u.a.  
Kat.Nr. 2338-2348



Auswahl Schmuck GG/RG 8/14ct. Brillanten Perlen u.a.  
Kat.Nr. 2295-2305

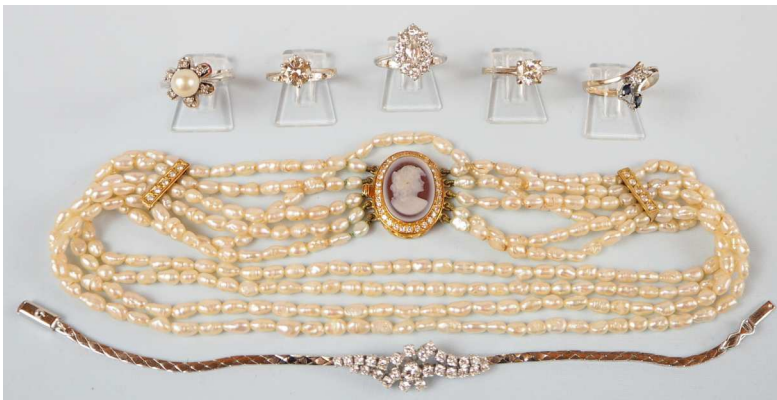

Auswahl Schmuck GG / WG 14/18ct. Brillanten Perlen u.a.  
Kat.Nr. 2521-2527



Konvolut Goldmünzen  
Österreich  
Kat.Nr. 3001



Ölgemälde sign. PRIBBLE (wohl William P. \*1926)  
 "All in a day's work"  
 Kat.Nr. 4599



Ölgemälde wohl 16./17.Jh. "Betendes  
 Stifterpaar mit Segen spendendem  
 Heiligen"  
 Kat.Nr. 5951



Ölgemälde wohl 1.H. 20.Jh.  
 "Portrait von Paul von Hindenburg"  
 Kat.Nr. 5954

## Kunst Franken | Samstag 20. Juni 2015 | ab ca. 15 Uhr



Ölgemälde undeutl. sign. A.St. (lt. Expertise wohl Adolf STADEMANN  
 1824-1895) "Winterliche Abendstimmung" rücks. bez. mit Expertise in  
 Kopie  
 Kat.Nr. 7001



Ölgemälde sign. GRADL (wohl Hermann G. 1883-1964)  
 "Bodensee-Untersee" rücks. num. Werksnummer 1274  
 Kat.Nr. 7000



Ölgemälde sign. Heinr. KUGLER (wohl Heinrich K. 1888-  
 1946) "Fränkische Dorfansicht"  
 Kat.Nr. 7002



Armspangenuhr CHOPARD GG 18ct.  
Kat.Nr. 2596



Armspange Bein Montierung GG 18K Brillanten  
Kat.Nr. 2595



Auswahl Münzen z.T. GG Silber Krügerrand Dt. Reich u.a.  
Kat.Nr. 3031-3034 / 3036



Auswahl Schmuck z.T. GG / WG 14ct.  
Kat.Nr. 2375-2378



Damenringe GG / WG 14/18ct. z.T. Brillanten bis 0,7ct.  
Kat.Nr.2562-2564



Auswahl Schmuck z.T. GG 14ct. Brillanten u.a.  
Kat.Nr. 2379-2383



Auswahl Münzen / Medaillen GG Krügerrand u.a.  
Kat.Nr. 3028



Kathrin Weidler  
Öffentlich bestellte und  
vereidigte Auktionatorin



Gabriele Weidler  
Geschäftsleitung



Herbert Weidler  
Öffentlich bestellter und  
vereidigter Auktionator



Kerstin Weidler  
Öffentlich bestellte und  
vereidigte Auktionatorin

## Unser Auktionsteam



Karoline Kotarsky  
Dipl.BW



Sonja Simon M.A.



Michael McCoy M.A.



Carolin Murrer M.A.



Beate Süss M.A.



Nanette Unger M.A.

### Unsere Auszubildenden:

Amanda Hofmann  
Anna-Lena Hofmann  
Sven Weidenhammer

**Wir freuen uns Ihnen unsere beiden jüngsten öffentlich bestellten und vereidigten Auktionatorinnen der Stadt Nürnberg präsentieren zu dürfen: Kathrin und Kerstin Weidler**



Das strahlende Auktionatorinnen-Team einst!



...früh übt sich...  
Kathrin Weidler bei einem  
ihrer ersten Kundengespräche



Das strahlende Auktionatorinnen-Team heute.  
Öffentlich bestellt und vereidigt!

Bereits 2003 haben Kathrin und Kerstin Weidler ihren Versteigerungsschein gemacht. Im April 2014 wurde Kathrin Weidler von der Stadt Nürnberg als Auktionatorin öffentlich bestellt und vereidigt. Genau ein Jahr später folgte ihr auf diesem Weg ihre Schwester Kerstin Weidler, die seit April 2015 ebenfalls öffentlich bestellt und vereidigt auktionieren darf. Zu diesem tollen Erfolg beglückwünschen wir die beiden und freuen uns zusammen mit ihnen, dass die Stadt Nürnberg nun gleich um zwei öffentlich bestellte und vereidigte Auktionatorinnen reicher ist!

seit 1980 Top-Adresse für alle Sammlungsgebiete  
 1920. Auktion | Haupthaus | 18. - 20. Juni 2015  
 Albrecht-Dürer-Platz 8 | 90403 Nürnberg

# Auktionshaus WEIDLER

Telefon: 0911 - 22 25 25  
 Fax: 0911 - 24 38 51

E-Mail: auktionenhausweidler@t-online.de  
 Internet: www.auktionshausweidler.de



Sehr geehrte Damen und Herren, verehrte Kunstsammlerinnen und Kunstsammler,  
 liebe Freunde unseres Hauses!

Wir laden Sie herzlich zu unserer großen Sommerauktion vom 18. bis 20. Juni 2015 ein.  
 Für die 1920. Auktion haben wir für Sie in unserem Haupthaus direkt in der Altstadt ein interessantes Angebot  
 mit ca. 2800 Positionen zusammengestellt.

Die Objekte aus etwa 400 Einlieferungen, teilweise aus adeligem Besitz, bieten wir in sieben Spezialauktionen  
 an drei Tagen an. Darunter befinden sich Antiquitäten aus vier Jahrhunderten (Barock, Biedermeier, Wiener  
 Barock, Gründerzeit, Jugendstil und Art déco), eine Vielfalt an Porzellanen verschiedener Marken, ca. 300  
 Ölgemälde, Grafiken u.a., Möbel und Einrichtung, Varia (Fotoapparate, Reservistenkrüge, Pelze z.B. Nerz;  
 Tischuhren u.a.), Silberobjekte, altes Spielzeug (Eisenbahnen, Blechspielzeug, Puppen u.a.), Postkarten,  
 Feldpostbriefe, Briefmarken, eine große Auswahl - ca. 900 Positionen - an Schmuck mit Brillanten, Edelsteinen,  
 Perlen, z.T. hochwertige Marken und Designer, Armband- und Taschenuhren, sowie ca. 300 Positionen Gold-  
 /Silbermünzen, Silberbestecke, Orden (1./2. WK), Musikinstrumente, moderne Kunst des 20./21. Jhs. und vieles  
 mehr.

Wir freuen uns, Sie in unserem Haus begrüßen zu dürfen.  
 Ihre Familie Weidler mit Mitarbeiterteam

Besichtigungszeiten:	Freitag	12.06.2015	15 - 18 Uhr
	Samstag	13.06.2015	12 - 16 Uhr
	Montag	15.06.2015	15 - 19 Uhr
	Dienstag	16.06.2015	15 - 19 Uhr
	Mittwoch	17.06.2015	<b>Keine Besichtigung</b>
Auktionstermine:	Donnerstag	18.06.2015	14 - ca. 19 Uhr
	Freitag	19.06.2015	14 - ca. 19 Uhr
	Samstag	20.06.2015	09 - ca. 17 Uhr

Abholung/  
 Nachverkauf:

während und nach der Auktion  
 sowie zu den allgemeinen Öffnungszeiten  
 Montag - Freitag 9 - 18 Uhr  
 Samstag 10 - 13 Uhr

Aufrufpreise:  
 Preiskatalog:

vieles ohne Limit (5,00€ - 20,00€)/ z.T. mit Limit  
 abholbereit ab 10.6.2015, ca. 12 Uhr oder  
 Versand per Post (5 €)

Auktionstermine 2015:

Albrecht-Dürer-Platz 8: 3. - 5.09.2015  
 19. - 21.11.2015  
 Radbrunnengasse 6 / 18.09.2015  
 Dependance: 4.12.2015

**Änderungen vorbehalten**



Neue  
 Besichtigungs-  
 und  
 Auktionstermine!

# Zwei Auktionshäuser auf ca. 1700 qm

Haupthaus | Albrecht-Dürer-Platz 8 | 90403 Nürnberg



Albrecht-Dürer-Platz 4  
Schürstabhaus



Direkt am Albrecht-Dürer-Denkmal



Albrecht-Dürer-Platz 8  
Haupthaus



Ausstellungsfläche Nebengebäude



Große Auswahl an Schmuck



Eingangsbereich Haupthaus

## Besuchen Sie uns!

Einlieferungen sind jederzeit erwünscht; Kundenparkplätze im Hof.

Dependance | Radbrunnengasse 6 | 90403 Nürnberg



Auktionssaal der  
Dependance

Nur 200 m Luftlinie vom  
Haupthaus entfernt



Mit hauseigener  
Tiefgarage

Oldtimer,  
Youngtimer und  
gebrauchte Kfz





# Einlieferung in unser Auktionshaus

Das Haus mit Spezialauktionen

Albrecht-Dürer-Platz 8 90403 Nürnberg

www.auktionshausweidler.de  
auktionshausweidler@t-online.de

Mo-Fr 9-18 Uhr  
Sa 10-13 Uhr

Tel. 0911 / 22 25 25  
Fax 0911 / 24 38 51

**kostenlose mündliche Schätzungen • fachgerechte und persönliche Beratung • günstige Konditionen • Begutachtung Ihrer Antiquitäten, Kunstobjekte, Schmuck u.v.m. jeder Sammlungsrichtung • zuverlässige und professionelle Bearbeitung Ihrer Einlieferung**

**Hausbesuche in ganz Deutschland und im benachbarten Ausland bei Sammlungsauflösungen, Nachlässen, hochwertigen Einlieferungen sowie bei wertvollen Einzelobjekten**

**Einlieferungen für die nächsten Auktionen nehmen wir ab sofort entgegen!**

## Lageplan

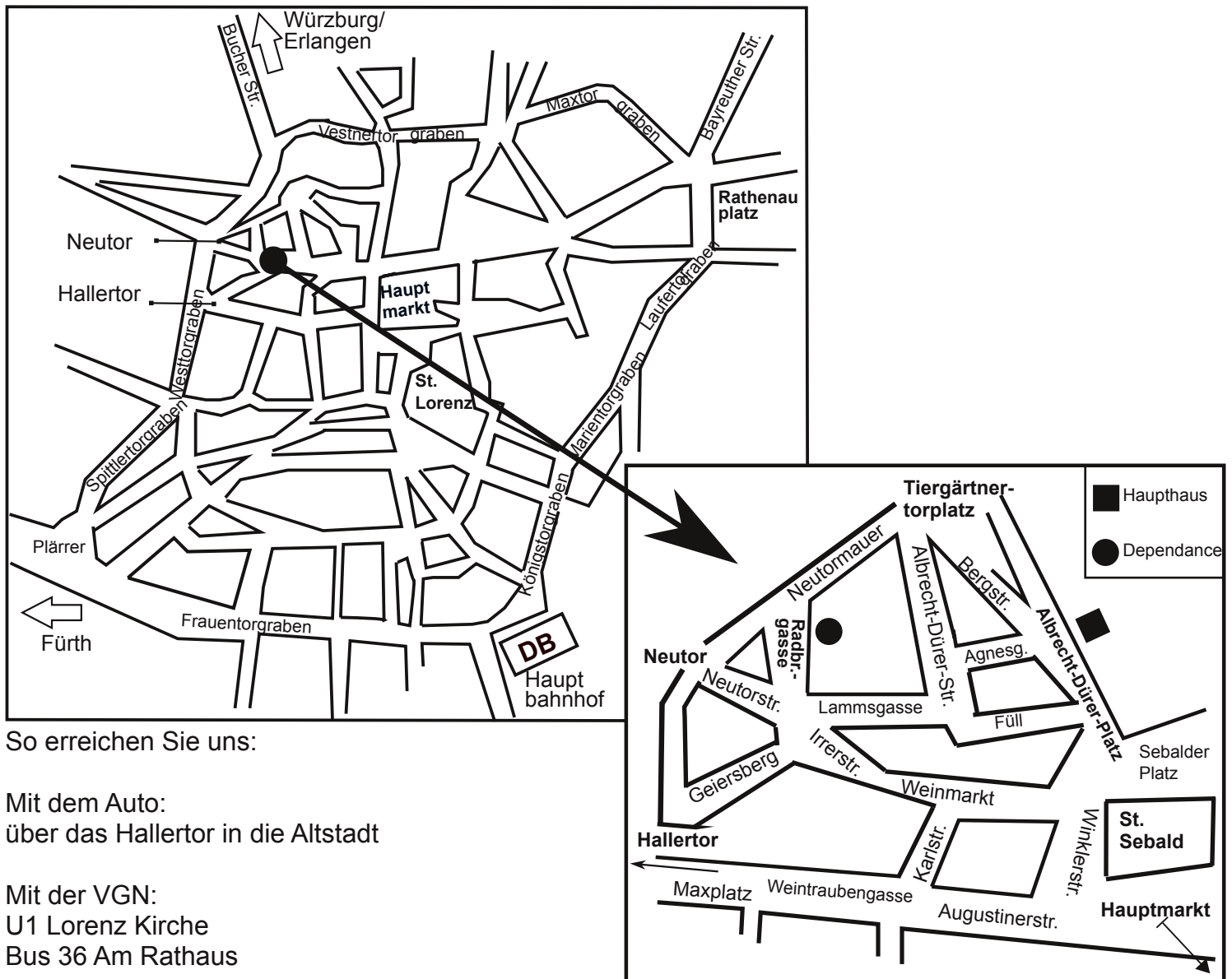

# Referenzen

Als öffentlich bestellte und vereidigte Auktionatoren sind wir Spezialisten für Haushalts- und Sammlungsauflösungen, für Schloss- und Villenauflösungen, für sicherungsübereignetes Gut wie z.B. Speditionslager, für Insolvenz- und Nachlassversteigerungen aller Größen und Branchen wie z.B. metallverarbeitende Firmen und für Geschäftsaufösungen sowie Pfandgut/Vermieterpfandrecht.

Mit Berufserfahrung seit 1970 ist die Familie Weidler mit ihrem Kunsthistoriker/-innen-Team der seriöse, kompetente und zuverlässige Ansprechpartner für Ihre Objekte. Seit 1980 führen wir Auktionen jeder Art im ganzen Bundesgebiet und im benachbarten Ausland durch und können Referenzen vorweisen für:

- o Auktionen im gewerblichen Bereich wie z.B. die komplette Auflösung mit umfangreichen Waren- und Maschinenbeständen der Fürstbischöflichen Brauerei Herrieden
- o Geschäftsauflösung verschiedener Juwelierläden sowohl den Schmuck (Brillanten u.a.) als auch die Inneneinrichtung inkl. Tresore umfassend; Geschäftsaufösungen im Textil- und Pelzhandel
- o Versteigerungen im Hotellerie-/Gastronomiebereich wie die Auktion in Deutschlands schönstem Jugendstilrestaurant im Nürnberger Hauptbahnhof oder die Auktion im Hotel am Sterntor mit ca. 3.000 qm Nutzfläche mit Küche, Mobiliar, Beleuchtung, Restaurantbedarf u.a.; Diskothekenauflösung; Versteigerung eines Küchenstudios
- o Versteigerungen von ca. 40 Nachlässen pro Jahr vor Ort, auch in Villen und Schlössern wie auf Schloss Walkershofen und dem Schübelsberger Schloßlein. Auf Wunsch versteigern wir das komplette Inventar.



Auktion in Schloss Walkershofen bei Uffenheim



Auktion im Schübelsberger Schloßlein

- o Auktionen mit Nachlässen bedeutender Nürnberger Unternehmerfamilien wie des Gemäldesammlers Ernst A. Bettag (Fürth) sowie bekannter Adelsfamilien wie von Bissing, von Schwerin, von Eschwege und der Teilnachlass der Prinzessin Thekla von Schwarzburg/Rudolstadt (Thüringen) sowie der Teilnachlass des Grafen Radetzky und Familie
- o Jubiläumsfestival-Auktion für die LGB (Lehmann Großbahn) im Firmengebäude im Jahr 2006
- o 9 große Auktionen pro Jahr in den Räumlichkeiten unseres Haupthauses und unserer Dependance auf insgesamt 1700 qm mit ca. 20.000 Katalognummern im Jahr
- o Familie Weidler war zum Thema Nachlassauktionen zu Gast bei Stern TV auf RTL sowie in zahlreichen Fernsehberichten über Haushalts-/Spezialauktionen zu sehen
- o KFZ-Versteigerungen (bisher 1.700 verkaufte Fahrzeuge, Oldtimer, Motorräder u.a.)
- o jährlich 6 Versteigerungen der unanbringlichen Päckchen und Pakete im Auftrag und für Rechnung der Deutschen Post AG in Wuppertal und der DHL Hub Luftfracht in Leipzig

Nehmen Sie Kontakt mit uns auf! Wir sichern Ihnen eine professionelle und zeitnahe Abwicklung des gesamten Auftrags zu. Unser Name in Verbindung mit unserer stetig wachsenden Kundenkartei mit mehr als 10.000 Adressen im In- und Ausland für alle Sammlungsgebiete und für alle Warengruppierungen garantiert Ihnen den Erfolg!

Darüber hinaus bieten wir Ihnen kostenlose mündliche Schätzungen sowie den Ankauf von jeglichen Objekten an. Bei Großaufträgen und bei hochwertigen Objekten sind Sonderkonditionen möglich.

Familie Weidler und ihr Fachpersonal freuen sich auf Ihre Anfrage und beraten Sie gerne!

# 1920. Auktion | Haupthaus | 18. bis 20. Juni 2015

---

Aus ca. 400 Einlieferungen und Nachlässen aus verschiedenem Besitz gelangen während der drei Auktionstage insgesamt ca. 2800 Positionen zum Aufruf. Angebote aus vier Jahrhunderten. Sehr günstige Aufrufpreise.

**1920. Auktion Kunst und Antiquitäten Teil I/ II,  
am Donnerstag, den 18. Juni 2015 ab 14 Uhr  
am Samstag, den 20. Juni 2015 ab ca. 13 Uhr**

Porzellan Meissen, Nymphenburg, Rosenthal, Royal Copenhagen u.a.; Holz-/ Bronze-/ Marmor-/ Elfenbeinfiguren; Glas, Zinn, Silber u.a. 17. bis 20.Jh., Möbel und Einrichtungsgegenstände wie Kamin-/ Standuhren, Regulatoren, Lampen, Orientteppiche z.T. Seide, Ikonen und Ölgemälde z.B. E. Barlach, I. Bednarik, C. Bössenroth, E. Canton, Ch. van der Eycken, W. Fauerholdt, E. Fuchs, A.v. Hammée, A. Jolly, L. Korn, C. Kreul, F. Lenk, A. Mahringer, T. Mayer, E. Rau, J. Rudolphi, A.v. Schönberger, A. Schwendy, E. Spiro, F. Volz u.v.a.

**1921. Auktion Varia Teil I,  
am Donnerstag, den 18. Juni 2015 ab ca. 16 Uhr**

Porzellan, Glas, Pelze (Nerz, Wildkatze u.a.), Militaria, Reservistenkrüge u.a.

**1922. Auktion altes Spielzeug (ca. 120 Positionen)  
am Donnerstag, den 18. Juni 2015 ab ca. 17 Uhr**

Puppenstuben/-zubehör z.T. 19.Jh./1920, Massefiguren, Puppensammlung (Porzellankopf, Masse, Celluloid u.a. 1890-1960) z.B. Käthe Kruse, Heubach Köppelsdorf, Armand Marseille, Simon & Halbig, Kämmer & Reinhard, Schildkröt, u.a. Puppenwagen, Militärspielzeug, Eisenbahn- und Blechspielzeug z.B. Arnold, Karl Bub, Fleischmann, LGB, Märklin, Schuco, Tipp & Co, u.a., Stofftiere z.B. Steiff, Spiele u.v.m.

**1923. Auktion alter und gebrauchter Schmuck, Uhren, Münzen, Orden, Besteck  
(insgesamt ca. 1300 Positionen)**

**am Freitag, den 19. Juni 2015 von 14 Uhr bis ca. 18.30 Uhr**

Biedermeier-/Art déco-/Jugendstil-/Designerschmuck Platin/Gold 8/14/18ct., Silber, Mode: Armbänder, Colliers, Ringe, Broschen u.a. versch. Marken; Brillanten z.T. bis ca. 2ct., Saphire, Rubine, Smaragde u.a. hochwertige Taschen-/Armbanduhren z.T. Baume & Mercier; Sammlungen Gold-/Silbermünzen Kaiserzeit, Weimarer Republik, BRD z.B. 5 DM u.a., Österreich, Ungarn, Schweiz, Kanada, Krügererrand u.a. Orden und Abzeichen WK I/II u.v.m.

**1924. Auktion Kunst des 20. Jahrhunderts,  
am Samstag, den 20. Juni 2015 ab 9 Uhr**

Designer-/Stilmöbel, Ölgemälde, Grafiken, Teppiche, Porzellan, Auswahl asiatische und afrikanische Kunst, Skulpturen u.v.a.

**1926. Auktion Bücher (17.-20.Jh.),  
am Samstag, den 20. Juni 2015 ab 12 Uhr**

Belletristik, Faksimile, Postkartenalben um 1900/1930, Feldpostbriefe, Briefmarkensammlungen Kaiserzeit/Weimarer Republik/Drittes Reich/ BRD u.v.a.

**1921. Auktion Varia Teil II,  
am Samstag, den 20. Juni 2015, ab 13 Uhr**

Möbel, Porzellan, Silberobjekte, Kunsthandwerk des 19./20.Jhs.

**1927. Auktion Bilder fränkischer Künstler,  
am Samstag, den 20. Juni 2015 ab ca. 15 Uhr**

K. Dörrfuß, C. Frankenburg, H. Gradl, B. Heyduck, U. Kaller, J.A. Klein, O. Koller, H. Kugler, F. Reilly, A. Stademann, C. Wiessner u.v.a.

Genauere Angaben entnehmen Sie bitte dem Preiskatalog.

# Kaufauftrag für die

**1920. Auktion** 18. bis 20. Juni 2015

Die nebenstehende Bieternummer ist für alle drei Auktionstage gültig.

Ich erkenne die Versteigerungsbedingungen des Auktionshauses Weidler an.

Personalausweis/Führerschein wurde vorgelegt.

# Auktionshaus WEIDLER

Versteigerungen ·  
Kunstauktionen  
Öffentlich bestellte und  
vereidigte Auktionatoren

**BIETERNUMMER**

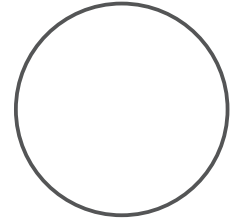

Nachname \_\_\_\_\_ Vorname \_\_\_\_\_

Straße \_\_\_\_\_ PLZ/ Ort \_\_\_\_\_

Tel.Nr./Mobil \_\_\_\_\_ E-Mail \_\_\_\_\_

## Garantie für schriftliche Vorgebote (auch Fax/E-Mail) bis einschließlich letzten Besichtigungstag — Telefonisches Mitbieten ab 250 € möglich!

Katalognummer	Höchstgebot €	Katalogbezeichnung	Katalognummer	Höchstgebot €	Katalogbezeichnung

### Fünf Möglichkeiten, an unseren Auktionen teilzunehmen:

- ▶ Persönliche Teilnahme an der Auktion
- ▶ Schriftliche Gebote per Post zusenden
- ▶ Schriftliche Gebote per Fax zusenden
- ▶ Per E-Mail: [auktionshausweidler@t-online.de](mailto:auktionshausweidler@t-online.de) (Anmeldung im Internet erforderlich)
- ▶ Telefonisches Mitbieten ab € 250,- nach vorheriger Anmeldung und schriftlicher Bestätigung. Ein Telefongebot bedeutet in jedem Fall das Bieten des Limitpreises bzw. bei "ohne Limit" - Positionen ein Einstiegsgebot von € 250,- auch wenn wir Sie zum Aufruf nicht erreichen sollten. Eine Garantie für das Zustandekommen der Telefonverbindung kann nicht übernommen werden.

Ich beauftrage das Auktionshaus Weidler, in meinem Namen und auf meine Rechnung in oben genannter Auktion für obige Katalognummern bis zum angegebenen Höchstbetrag zu bieten. Bei Aufträgen ist die angegebene Katalognummer verbindlich (nicht Katalogbezeichnung). Die Gebote sind bindende Höchstgebote und enthalten nicht das Aufgeld von 20% sowie die gesetzliche Mehrwertsteuer; der Zuschlag kann auch zu einem niedrigeren Preis erfolgen.

**Zahlungsbedingungen:** Bei Abholung der ersteigerten Waren sofort oder 5 Tage nach Erhalt der Rechnung bar oder per Überweisung auf das Konto bei der Sparkasse Nürnberg. **Kontonr.:** 1 009 000 **BLZ:** 760 501 01 **IBAN:** DE77 7605 0101 0001 0090 00 **BIC:** SSKNDE77XXX

Datum \_\_\_\_\_

Unterschrift \_\_\_\_\_

# Allgemeine Informationen

---

## **Katalogabonnement**

Bleiben Sie durch ein Katalogabonnement über unsere Auktionen rund um Alte Kunst, Moderne, Antiquitäten und vielem mehr dauerhaft informiert! Jährlich erscheinen 9 Auktionskataloge mit einer Gesamtauflage von ca. 35 000 Exemplaren, insgesamt ca. 20 000 Katalognummern und über 1500 Abbildungen.

Jahresabonnement Inland: 50 Euro (inkl. 19% MwSt.)

Jahresabonnement Ausland: 80 Euro (inkl. 19% MwSt.)

Bestellen Sie unsere Kataloge telefonisch oder schriftlich. Sie werden automatisch informiert, wenn Ihr Abonnement abläuft. Den **Preiskatalog** zu den Auktionen am Albrecht-Dürer-Platz 8 erhalten Sie beim Abonnement automatisch. Er liegt ca. eine Woche vor der Auktion kostenlos zur Mitnahme bereit. Es befinden sich auch in diesem Katalog zahlreiche Abbildungen.

## **Persönliche Beratung**

Für alle Fragen, die Ihre Teilnahme an der Auktion betreffen, stehen wir Ihnen gerne zur Verfügung. Auskünfte über den Zustand eines Objektes kann nach Möglichkeit nachgekommen werden.

## **Suchkartei**

Falls Sie auf der Suche nach einem speziellen Objekt sind, lassen Sie es uns wissen. Wir nehmen Ihren Wunsch in unsere Suchkartei auf und informieren Sie gegebenenfalls.

## **Fotobestellung**

Auf Wunsch schicken wir Ihnen gerne eine Digitalaufnahme des gewünschten Kunstobjektes zu. Bitte haben Sie Verständnis, dass wir für jedes weitere Foto eine Bearbeitungsgebühr von 5 Euro pro Foto berechnen. Der Postversand kostet in jedem Fall 5 Euro pro Abbildung (Vorkasse: bar oder in Briefmarken).

## **Sitzplatzreservierung**

Sitzplätze reservieren wir Ihnen zu den Auktionen gerne.

## **Persönliches Mitbieten im Saal**

Vor Beginn der Auktion füllen Sie schriftlich eine Bieterkarte aus, danach erhalten Sie eine Zeigekarte mit Bieternummer. Diese Bieterkarte berechtigt Sie an der Auktion teilzunehmen.

## **Schriftliche Gebote**

Falls Sie am Tag der Auktion nicht persönlich an der Auktion teilnehmen können, haben Sie die Möglichkeit, uns Ihr Gebot schriftlich zukommen zu lassen. Das dafür nötige Gebotsformular/Kaufauftrag finden Sie in jedem Katalog. Dieses muss von Ihnen vollständig ausgefüllt werden. Oder Sie lassen sich auf unserer Homepage [www.auktionshausweidler.de](http://www.auktionshausweidler.de) online registrieren und geben Ihre Gebote über unser Onlineformular ab (Unsere Webseite wird momentan überarbeitet, daher ist eine Registrierung zur Zeit nicht möglich.).

## **Telefonische Gebote**

Sie haben die Möglichkeit, telefonisch an der Versteigerung teilzunehmen. Die Abgabe eines Telefongebotes muss schriftlich erfolgen. Ein Telefongebot bedeutet automatisch das Bieten von 250€ je Katalognummer (bei ohne Limit) oder das Bieten des Limitpreises. Dies gilt auch für den Fall, wenn wir Sie beim Aufruf des Loses nicht erreichen sollten. Eine Garantie für das Zustandekommen der Telefonverbindung kann nicht übernommen werden.

## **Aufgeld**

Zusätzlich zum Zuschlagspreis ist vom Ersteigerer ein Aufgeld in Höhe von 23,8% (= 20% zzgl. MwSt.) zu entrichten.

## **Zahlungsmöglichkeiten**

Zahlungen können bar in Euro, per EC-Karte oder Überweisung geleistet werden. Kreditkarten und Schecks werden nicht akzeptiert. Die Zahlung ist mit dem Zuschlag fällig. Bitte beachten Sie bei Überweisungen, dass der Betrag erst auf unserem Konto gutgeschrieben sein muss.

## **Abholung der ersteigerten Ware**

Während und nach der Auktion können die bezahlten Objekte abgeholt werden. Beim Verpacken sind wir nach Möglichkeit behilflich. Für schwere Objekte (Möbel u.a.) bitten wir Sie, Helfer mitzubringen. Klavier, Tresore und andere schwere Gegenstände müssen durch ein Spezialtransportunternehmen abgeholt werden. Alternativ organisieren wir zu Ihren Lasten auch eine Spedition/Transportunternehmen für die Abholung. Bitte teilen Sie uns mit, wenn die Objekte per Post verschickt werden sollen. Die Kosten für Porto und Verpackung werden der Rechnung beigelegt. Der Versand erfolgt auf Ihre Kosten und auf eigenes Risiko.

## **Nachverkauf**

Nicht versteigerte Objekte werden im Nachverkauf angeboten. Kommen Sie doch einfach zu den Geschäftszeiten in unsere Räumlichkeiten und geben Ihre Gebote ab. Sie können uns auch gerne schriftlich oder telefonisch kontaktieren.

## **Druckfehler**

Für eventuelle Druckfehler übernimmt das Auktionshaus Weidler KG keine Haftung.

# Allgemeine Versteigerungsbedingungen - Aufgeld 20% + 19% MwSt. = 23,8%

Jeder Bieter, der an einer Versteigerung des Auktionshauses Weidler KG teilnimmt, erkennt folgende Bedingungen an:

1. Es handelt sich um eine freiwillige Versteigerung. Der Versteigerer führt sie im fremden Namen und für fremde Rechnung durch. Der Zuschlag im Rahmen einer Versteigerung führt zu einem Kaufvertrag zwischen dem Bieter und dem Einlieferer und einem Vermittlungsvertrag zwischen dem Bieter und dem Auktionshaus.
2. Durch Katalogbeschreibungen bzw. Erklärungen des Versteigerers beim Versteigerungstermin wird eine bestimmte Beschaffenheit des Versteigerungsgutes weder zugesichert noch vereinbart. Die zu versteigernden Gegenstände können vor der Auktion zu den angegebenen Zeiten besichtigt werden. Sie werden in dem Zustand versteigert, in dem sie sich befinden, ohne Haftung und Gewähr für offene oder versteckte Mängel sowie Zuschreibungen. Der Versteigerer übernimmt in eigener Person keine Haftung für Katalogbeschreibungen, dazugehörige schriftliche Erläuterungen und Angaben der Internetpräsentation sowie für die Werthaltigkeit oder Mangelfreiheit des Versteigerungsgutes. Der Zuschlag der Gegenstände erfolgt wie besehen unter Ausschluss jeglicher Gewährleistung. Der Bieter ist darüber informiert, dass der Versteigerer im fremden Namen handelt und jegliche Ansprüche aus dem Kaufvertrag gegen den Einlieferer gerichtet werden müssen.
3. Die Versteigerung eines Gegenstandes beginnt mit dem Aufruf zum Limit oder Schätzwert. Das geringste Mehrgebot beträgt 1,00 € bei einem Aufrufpreis unter 50,00 € und 10% des Aufrufpreises, wenn dieser über 50,00 € liegt. Ein erklärtes Gebot bleibt bis zum Abschluss der Versteigerung über den betreffenden Gegenstand wirksam. Erfolgt der Zuschlag an den Bieter unter Vorbehalt, so bleibt dieser auf die Dauer von 3 Wochen ab dem Tag der Gebotsabgabe an sein Gebot gebunden. Erhält er innerhalb dieser Zeit den vorbehaltlosen Zuschlag nicht, so erlischt das Gebot, andernfalls benachrichtigt der Versteigerer den Bieter unter der von ihm genannten Adresse über den vorbehaltlosen Zuschlag.
4. Der Ablauf der Versteigerung liegt in den Händen des Versteigerers. Er legt die Reihenfolge der zur Versteigerung gelangenden Gegenstände fest. Der Versteigerer ist berechtigt, mehrere Gegenstände zusammenzufassen und diese gemeinsam aufzurufen.
5. Der Versteigerer kann ein Gebot ablehnen; in diesem Fall bleibt das vorher abgegebene Gebot verbindlich. Geben mehrere Personen ein Gebot in gleicher Höhe ab, so ist der Versteigerer berechtigt, über den Zuschlag durch das Los zu entscheiden. Bei Zweifeln über den Zuschlag kann der Versteigerer nach freiem Ermessen den Zuschlag zugunsten eines bestimmten Bieters wiederholen oder den Gegenstand nochmals aufrufen. Die Gebote werden unbedingt abgegeben. Ein einmal abgegebenes Höchstgebot kann nicht zurückgenommen werden. Der Versteigerer ist jedoch berechtigt, den Gegenstand neu aufzurufen oder den Zuschlag dem nächstniedrigeren Gebot zu erteilen, wenn der Höchstbietende sein Gebot nicht weiter gelten lassen will.
6. Schriftliche Gebote müssen dem Versteigerer bis spätestens zum letzten Besichtigungstag vorliegen, sonst kann die Berücksichtigung des Gebotes nicht garantiert werden. In diesem Fall hat der Bieter den Versteigerungsgegenstand genau zu bezeichnen und seinen vollständigen Namen und Adresse zu hinterlegen. Der Versteigerer behält sich vor, eine Kopie des Personalausweises (bei Neukunden) sowie eine Sicherheitsleistung zu verlangen.
7. Telefonische Bieter werden - wenn rechtzeitig hierfür ein schriftlicher Auftrag vorliegt - vor Aufruf der gewünschten Positionen angerufen. Der Anruf auf Kosten des Versteigerers erfolgt nur bei einem Aufrufpreis ab 250,00 €. Eine Garantie für das Zustandekommen der Telefonverbindung kann nicht übernommen werden. Ein Telefongebot bedeutet in jedem Fall das Bieten des Limitpreises, auch wenn der Versteigerer den Bieter zum Aufruf nicht erreicht.
8. Durch den Zuschlag wird der Bieter zur Zahlung des Gebotes und des Aufgeldes für den Versteigerer verpflichtet, sowie zur Abnahme des ersteigerten Gegenstandes. Das Aufgeld des Versteigerers beträgt 20% des Gebotes zzgl. der gesetzlichen Mehrwertsteuer. Die gesamte Zahlschuld des Bieters ist sofort mit dem Zuschlag fällig und bis zum Schluss der Versteigerung in barem Geld zu begleichen. Der Versteigerer ist berechtigt, aber nicht verpflichtet, ausländische Zahlungsmittel, Bar- oder Verrechnungsschecks, Kreditkarten usw. anzunehmen. Die Abnahme von Schecks erfolgt grundsätzlich erfüllungshalber, nicht an Erfüllung statt.
9. Das Eigentum an dem ersteigerten Gegenstand geht erst nach vollständiger Bezahlung an den Bieter über. Der Versteigerer übergibt das zugeschlagene Auktionsgut erst nach vollständig geleisteter Zahlung.
10. Gegenstände, die in den Räumen des Auktionshauses Weidler versteigert wurden, müssen unverzüglich nach der Auktion, spätestens jedoch innerhalb von einer Frist von 2 Wochen abgeholt werden. Nach dem Verstreichen dieser Frist entstehen Lagerkosten. Das Einlagern bei einem Lagerhalter erfolgt im Namen und auf Rechnung, sowie auf Gefahr des Ersteigerers. Eine Selbsteinlagerung durch das Auktionshaus Weidler führt ebenfalls zu Lagerkosten. Ein Versand erfolgt nur auf ausdrücklichen Wunsch des Käufers ausnahmslos auf dessen Kosten und Gefahr.
11. Erfüllungsort und Gerichtsstand für alle Vorgänge aus der Versteigerung ist Nürnberg.
12. Die vorstehenden Bedingungen gelten sinngemäß auch für den freihändigen Verkauf des Versteigerungsgutes.
13. Die Rechte an bereits erstellten Bildern der Versteigerungsware bleiben beim Auktionshaus Weidler.



Figurengruppe Porzellan MEISSEN 2.H. 20.Jh. sog. Hentschelkind "Kind auf Hund schlafend"  
Entw. Julius Konrad HENTSCHEL (1872-1907)  
um 1905  
Kat.Nr. 1



Figurengruppe wohl Bronze sign. Prof. POERTZEL-WEISSBREDT  
(wohl Otto P.-W. 1876-1963) "Fasanenpaar"  
Kat.Nr. 150



Mokkaservice Porzellan MEISSEN "Rose"  
Kat.Nr. 39



Auswahl Silber 835/800 u.a.  
Kat.Nr. 180-184



Vase sign. GALLÉ (wohl Emile G. 1846-1904) wohl zwischen 1875-1910  
orangefarben  
Kat.Nr. 189



Auswahl Silber 835/925 u.a.: Pokal Schale Zigarettenetui u.a.  
Kat.Nr. 185-188



Auswahl Silber 800: Teekern Schale u.a.  
Kat.Nr. 190-192



Zwei Teller Glas sign. DALI (wohl Salvador D. 1904-1989)  
Kat.Nr. 220



Auswahl Prunkteller Porzellan z.T. MEISSEN reliefierte Fahne Rocaille-/Muscheldekor  
Kat.Nr. 23



Tischzappler 18.Jh.  
Kat.Nr. 302



Vitrine Biedermeierstil Nussbaumfurnier  
Kat.Nr. 301

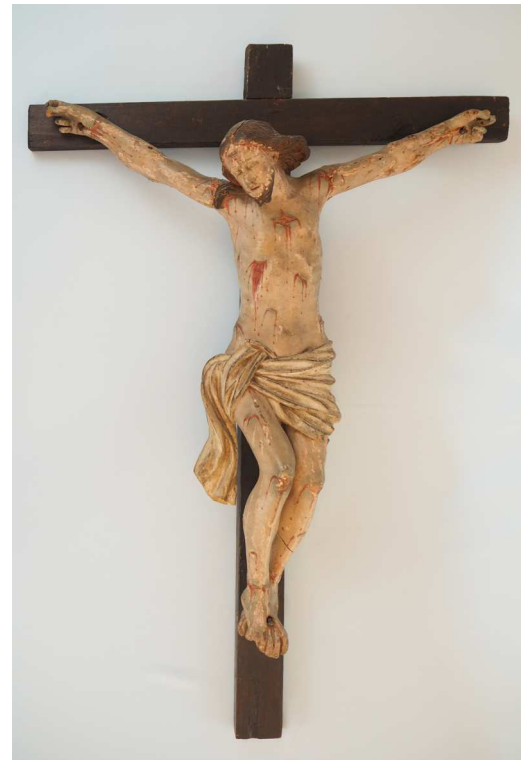

Kruzifix Holz  
Kat.Nr. 154





Ölgemälde sign. J.F. HOPPENBROUWERS (wohl Johannes Franciscus H. 1819-1866) "Sterbender während einer Schlacht"  
Kat.Nr. 436



Ölgemälde monogr. J.R. (wohl Johannes RUDOLPHI 1877-1950) "Auf der Terrasse"  
Kat.Nr. 409



Ölgemälde sign. GRIGORESCU (wohl Nicolas Jon G. 1838-1907) "Schäferin mit Herde"  
Kat.Nr. 407



Ölgemälde wohl 17.Jh. "Hirte mit Ziegen in Landschaft"  
Kat.Nr. 355



Ölgemälde wohl 19.Jh. "Mutter mit Kind"  
Kat.Nr. 351



Ölgemälde sign. C. BÖSSENROTH (wohl Carl B. 1863-1935) "Winterlandschaft" dat. 3. März 1900  
Kat.Nr. 356



Aquarell / Zeichnung sign. MOHN "Landschaft mit Fachwerkhäusern" dat. Jul. (18)46  
Kat.Nr. 357

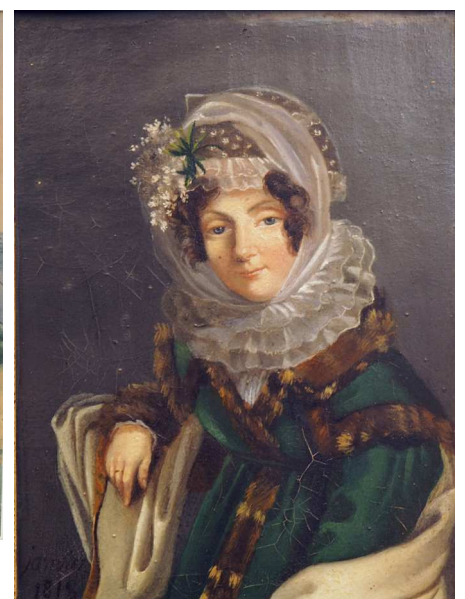

Ölgemälde "Damenportrait" dat. Januar 1818  
Kat.Nr. 359



Ölgemälde undeutl. sign. Lilly KORN "Früchtestillleben mit Hummer"  
Kat.Nr. 395

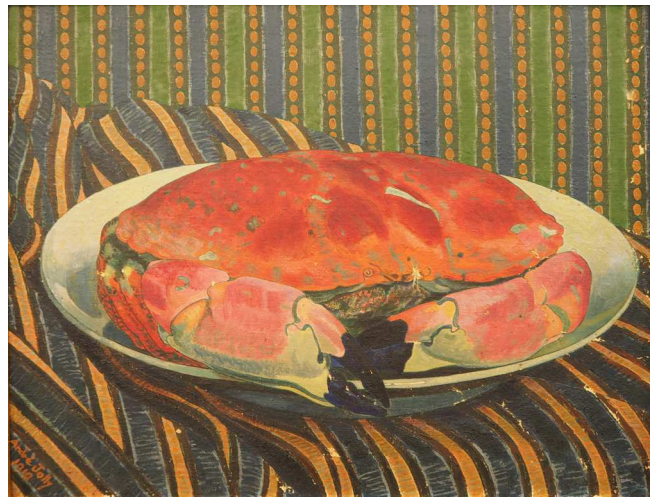

Ölgemälde sign. André JOLLY (wohl 1882-1969) "Stillleben mit  
Taschenkrebs"  
Kat.Nr. 352

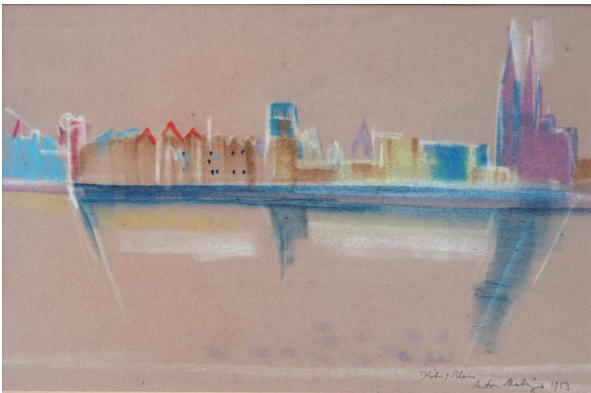

Pastell sign. Anton MAHRINGER (wohl 1902-1974)  
"Stadtansicht von Köln" dat. 1953  
Kat.Nr. 408



Reliefbild Metallguss sign. E. BARLACH (wohl Ernst. B. 1870-1938)  
"Bildhauer mit seinem Modell"  
Kat.Nr. 362



Ölgemälde sign. PÖPPEL (wohl Rudolf P. 1823-1889)  
"Bergsee" bez. München dat. 1885  
Kat.Nr. 369



Ölgemälde sign. Alfred von SCHÖNBERGER (wohl Alfred Karl  
Julius S.) "Schäfer mit Schafherde am Flussufer"  
Kat.Nr. 389



Ölgemälde undeutl. sign. (wohl Ludwig BRAUN \*1838  
Schwäbisch Hall) "Tanzende Bauern"  
Kat.Nr. 372



Ölgemälde sign. L. PICARDET (wohl 19./20.Jh.)  
"Bei der Weinlese"  
Kat.Nr. 390

Varia, Pelze (ca. 60 Teile) | Donnerstag 18. Juni 2015 | ab ca. 16 Uhr



Pelzmantel Nerz dunkelbraun/  
schwarz SAGA MINK LACHMANN  
Wiesbaden  
Kat.Nr. 668



Pelzmantel Nerz dunkelbraun/  
schwarz BLACK GLAMA  
Kat.Nr. 689



Pelzmantel Nerz dunkelgrau PELZ-  
HÄRTEL Straubing ca. Gr. 40  
Kat.Nr. 664



Auswahl Zinn u.a. 19./20.Jh.: Schraubflaschen u.a.  
Kat.Nr. 473



Speise-/Kaffeeservice Porzellan ROSENTHAL studio-line "Till Eulenspiegel"  
Kat.Nr. 557



Reservistenkrüge "1.Kgl. bayr. 13. Inftr. Regt.  
Kais. Frz. Jos. v. Österreich 12. Comp. Ingolstadt  
1904-06"  
"Erinnerung an die Kriegsjahre 1870-71"  
Kat.Nr. 602f.



Symphonion Deutschland Zungenspielwerk  
Stahlmusikschiben  
Kat.Nr. 474



Reservistenkrüge bez. "3. Comp. 11. bayr.  
Inftr. Regt. v.d. Tann Regensburg 1902-04"  
"Kgl. Bayr. 11. Feld.Art. Regt. 5. F.Batt. v.  
Würzburg 1910/12"  
Kat.Nr. 604f.

# Altes Spielzeug | Donnerstag 18. Juni 2015 | ab ca. 17 Uhr



Kinder-/Puppenherd Blech u.a. wohl Märklin / um 1900  
Kat.Nr. 1000



Konvolut Modelleisenbahn Blech u.a. z.T. MÄRKLIN ROCO Spur H0  
Kat.Nr. 1096



Porzellankopfpuppe KRÄMER & REINHARD  
wohl um 1900  
Kat.Nr. 1041



Eisenbahnanlage Blech u.a. z.T. gemarkt KBN (Karl Bub Nürnberg)  
wohl 1940er Jahre  
Kat.Nr. 1002



Rennbahn CARRERA Avus 30300 mit Zubehör in Originalkartons  
Kat.Nr. 1068



Auswahl Blechspielzeug SCHUCO WILESCO u.a.  
Kat.Nr. 1001, 1031, 1042, 1049, 1051

**ca. 200 Einzelteile**

Schmuck Münzen Besteck u.a. | Freitag 19. Juni 2015 | ab 14 Uhr



Auswahl Schmuck GG 8/14/18ct. Amethyst u.a.  
Kat.Nr. 2218-2222



Damenarmbanduhr DUGENA  
GG 18ct.  
Kat.Nr. 2244



Set Schmuck WG 14ct.  
Kat.Nr. 2254

Damenarmband GG 18ct. Amethyst  
Kat.Nr. 2245



Herrenarmbanduhr ETERNA GG 18ct. Damenring  
WG Brillanten  
Kat.Nr. 2201f.



Armband / Taschenuhr GG 14ct.  
LAPPONIA / TISSOT  
Kat.Nr. 2080f.



Collier WG 14ct. Brillanten zus. ca. 18,5ct.  
Kat.Nr. 2279



Auswahl Schmuck GG / WG 8/14/18ct. Perlen u.a. Goldmünze  
Kat.Nr. 2400-2402

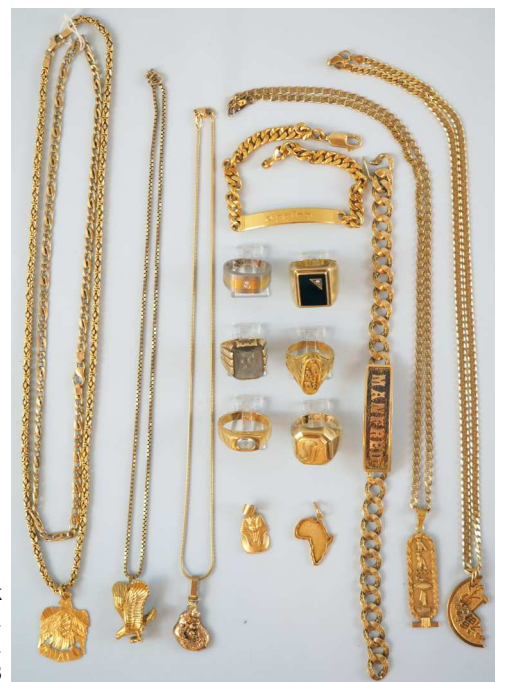

Auswahl Schmuck  
GG / Pt. 8/14ct.  
Brillanten u.a.  
Kat.Nr. 2273-2278



9 Goldmünzen Dt. Bundeskanzler u.a.  
Kat.Nr. 3013



Auswahl Schmuck GG / WG 8/14/18ct. Topas Tigerauge u.a.  
Kat.Nr. 2000-2007



Goldmünzen BRD u.a.  
Kat.Nr. 3012



11 Goldmünzen Dt. Bundespräsidenten  
Kat.Nr. 3011



Auswahl Münzen/Medaillen Gold Silber u.a. z.T. Nobelpreisträger  
Kat.Nr. 3005f.



Auswahl Besteck Silber 800 FRANZ BAHNER um 1900/1910 Dekor  
"Kreuzband"  
Kat.Nr. 3212



Auswahl Goldmünzen Dt. Reich u.a.  
Kat.Nr. 3004



Besteck/Vorlegeteile Silber 800 WMF Modell "2200" u.a.  
Kat.Nr. 3215



Tafelbesteck Silber 800 WMF Modell "3500/Paris" sowie Kaffeegarnitur Silber 800 BSF  
Kat.Nr. 3203



Besteck ROBBE & BERKING Silber 800 sehr umfangreich  
Kat.Nr. 3210



Auswahl Besteck/ Vorlegeteile Silber 800 / 925 "Augsburger Faden"  
Kat.Nr. 3100ff.



Auswahl Vorlege-/Besteckteile Silber u.a. 19./20.Jh. versch. Dekore  
Kat.Nr. 3213

## Kunst Antiquitäten Varia | Samstag 20. Juni 2015 | ab 9 Uhr



Ölgemälde sign. J. PILTERS (wohl Joseph P. 1877-1957)  
"Teichlandschaft mit Enten"  
Kat.Nr. 4625

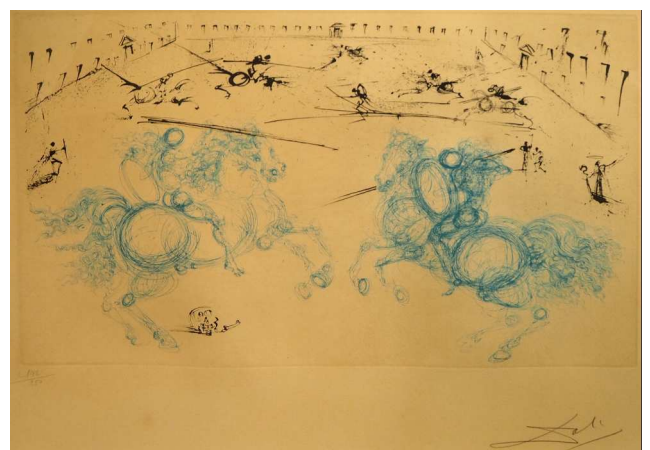

Farbaquatintaradierung sign. DALI (wohl Salvador. D. 1904-1989)  
"Chevalier Combat - La vida es sueno"  
Kat.Nr. 4598



Auswahl Hand-/Stockpuppen wohl Asien  
Kat.Nr. 4300



Ölgemälde sign. L.G. BALDERO (wohl Luigi G. B. 1800-1899)  
"Kartenspielende Männer"  
Kat.Nr. 4612



Seidenmalerei wohl 18./19.Jh. "Buddha"  
Kat.Nr. 4311



Ölgemälde sign. Georg HEMMRICH (wohl 1874-1939) rücks. bez. "Mittenwald"  
Kat.Nr. 4500



Ölgemälde sign. DUSSAU (wohl Georges D. \*1947) "Abstrakte Komposition"  
Kat.Nr. 4512



Ölgemälde sign. GSCHOSSMANN (wohl Ludwig G. 1913-1988) "Landschaft mit Pferd bei der Arbeit / Tegernsee"  
Kat.Nr. 4501



Ölgemälde sign. P. MORO (wohl Paul M. 1886-1953) "Blumenstillleben"  
Kat.Nr. 4502



Ölgemälde undeutl. sign. BALDESSARI (wohl Roberto Ira B. 1894-1965) "Südliche Ansicht mit Fischer"  
Kat.Nr. 4513

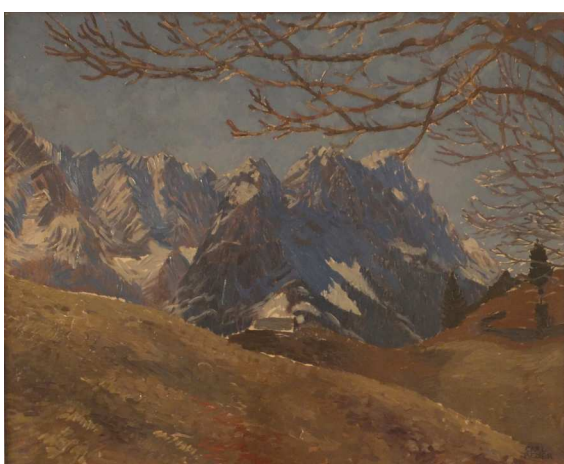

Ölgemälde sign. C. REISER (wohl Prof. Carl R. 1877-1950) "Alpenlandschaft"  
Kat.Nr. 4504

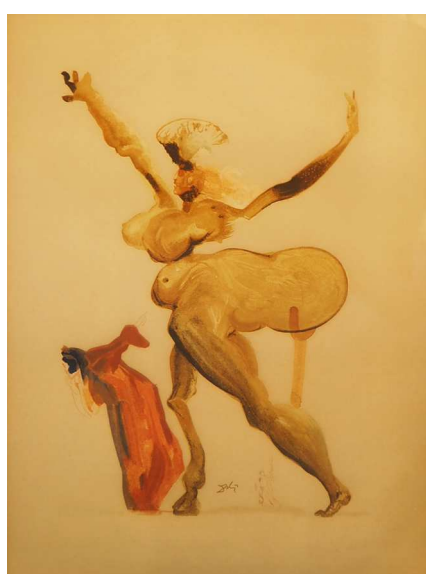

Farbliithografie/Radierung sign. DALI (wohl Salvador D. 1904-1989) "Szene aus Dantes Göttlicher Komödie - Hölle Gesang 33"  
Kat.Nr. 4600

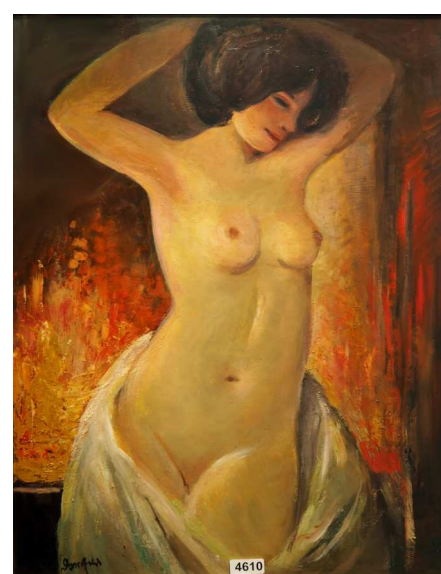

Ölgemälde sign. DORSCHFELDT (wohl Prof. Georg Albert D. 1898-1979) "Weiblicher Akt vor Kaminfeuer"  
Kat.Nr. 4610





Hinterglasmalerei/Collage "Chinoiserie"  
Kat.Nr. 4518



Ölgemälde sign. L. SCHLÜTER (wohl Lothar S. \*1928)  
"Landschaft mit Leuchtturm"  
Kat.Nr. 4570



Ölgemälde sign.  
McINTYRE (wohl Peter  
M. 1910-1995)  
"Evening Light"  
Kat.Nr. 4630



Ölgemälde rücks.  
zugeschrieben  
Wilhelm KOHLHOFF  
(wohl 1893-1971)  
"Pferd" dat. 1964  
Kat.Nr. 4621



Ölgemälde sign.  
GSCHOSSMANN (wohl  
Ludwig G. 1894-1988)  
"Heuernte am Staffelsee"  
Kat.Nr. 4632



Ölgemälde sign.  
BROUWER (wohl  
Petrus Antonius  
Hermanus B. \*1935)  
"Hafensicht"  
Kat.Nr. 4533

## Galerieauflösung

Auswahl aus über 300 Aquarellen, Ölgemälden u.a. der Künstlerin Adele RADMACHER



Ölgemälde zugeschrieben Adele  
RADMACHER "Blumenstillleben"  
Kat.Nr. 4650

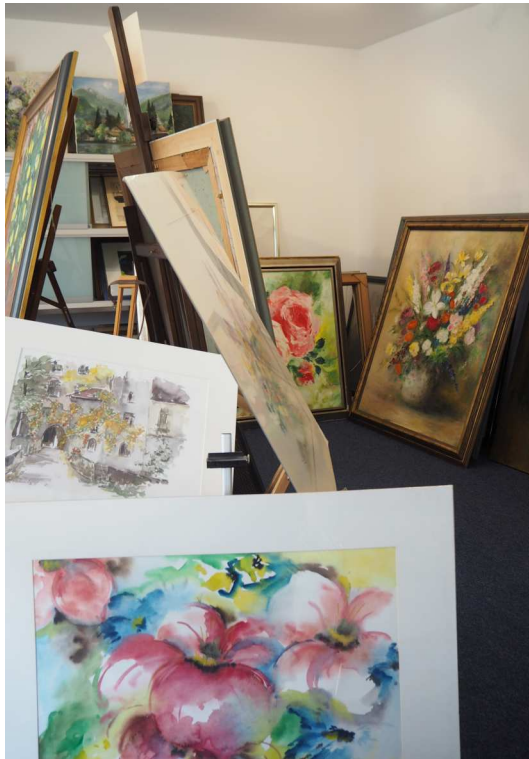

Auswahl Aquarelle u.a. zugeschrieben Adele  
RADMACHER  
Kat.Nr. 4642-4660



Ölgemälde zugeschrieben Adele  
RADMACHER "Zitronenbäumchen"  
Kat.Nr. 4641



Büste wohl Marmor "Junge Frau mit Kopftuch"  
überlebensgroß  
Kat.Nr. 4306



Figur Bronze "Abstrakte Komposition"  
Kat.Nr. 4310



Figur wohl Marmor "Büste einer Frau"  
überlebensgroß  
Kat.Nr. 4309

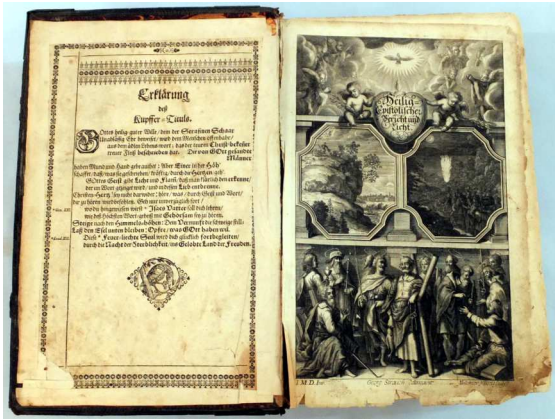

Buch "Heilig-Epistolischer Bericht / Licht / Geleit und Freud" Nürnberg 1663  
Kat.Nr. 5002

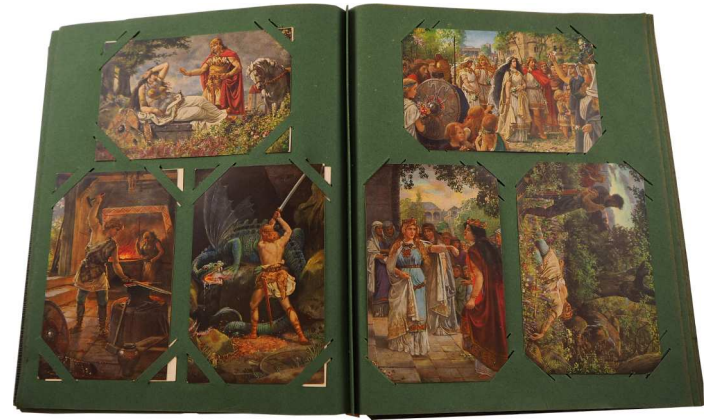

Album Postkarten wohl um 1910-1930 Motivsammlung  
"Märchen / Sagen"  
Kat.Nr. 5003

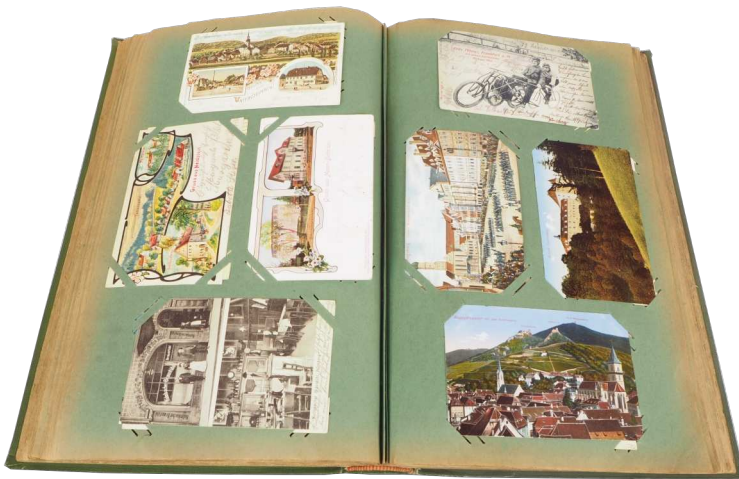

Postkartenalbum um 1910  
Kat.Nr. 5001



Faksimileausgabe "Das Stundenbuch des Galeotto Pico della Mirandola" num. VII+114  
Kat.Nr. 5004

Kunst Antiquitäten Varia | Samstag 20. Juni 2015 | ab ca. 13 Uhr



Schreibklappensekretär wohl Rokoko um 1760  
Eiche  
Kat.Nr. 5807



Reisewecker wohl 19. Jh.  
rücks. graviert Charles  
FRODSHAM London  
Kat.Nr. 5970



Sitzbank Biedermeier  
19. Jh. Obstholz u.a. (It.  
Einl. Requisite aus dem  
ersten Franken-Tatort)  
Kat.Nr. 5507



Vitrine 19.Jh. wohl  
Deutschland / Holland  
Wurzelholz furnier  
Kat.Nr. 5802



Barockschrank Eiche / Weichholz um 1800  
Kat.Nr. 5900



Wandspiegel wohl Biedermeier /  
um 1820  
Kat.Nr. 6205



Orientbrücke Seide beigegründig  
floraler / Tierdekor  
Kat.Nr. 6414



Orientbrücke HEREKE  
"Paradiesgarten"  
Kat.Nr. 6415



Wandspiegel wohl Biedermeier / um 1820  
wohl Nussbaum  
Kat.Nr. 6201



Bücherschrank Eiche z.T. furniert geschnitzt "Blumendekor"  
Kat.Nr. 5810



Orientteppich/  
Wandteppich lt. Einl.  
wohl Afghanistan  
rotgründig  
Kat.Nr. 5937



Ölgemälde wohl 19.Jh. undeutl. sign.  
"Gebet während der Feldarbeit"  
Kat.Nr. 5840



Ölgemälde sign. R. KLÖDEN (wohl Rudolf K. 1892-1953)  
"Winterliche Landschaft"  
Kat.Nr. 5851



Ölgemälde sign. Harry SCHULZ (wohl \*1874)  
"Ansicht des Breslauer Rathauses" dat. 1950  
Kat.Nr. 5952



Figur Metall  
"Stehender weiblicher Akt"  
Kat.Nr. 5940



Ölgemälde sign. S. ZÖLD MARGIT (wohl Soó Z.M. \*1931)  
"Frauen am Feld"  
Kat.Nr. 5950



Ölgemälde "Charles I. zu Pferd" (wohl freie Kopie  
nach Anthonis van DYCK)  
Kat.Nr. 5955

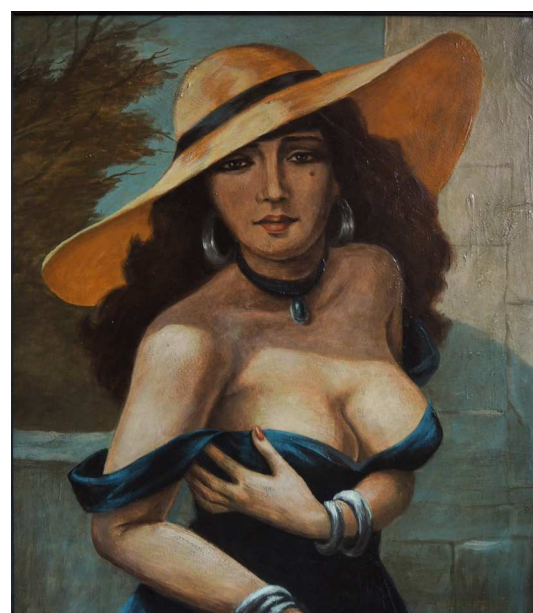

Ölgemälde sign. HERFELDT (wohl Marcel René H.  
1898-1965) "Dame mit Hut"  
Kat.Nr. 5956



Ölgemälde sign. Max PITZNER (wohl 1855-1912)  
 "Heimkehr vom Markte Rothenburg ob der Tauber"  
 Kat.Nr. 6501



Ölgemälde sign. E. ANSEN (wohl  
 Ewald A. 1912-1988) "Weiblicher Akt"  
 Kat.Nr. 6503



Ölgemälde sign. Carl REISER (wohl  
 1877-1950) "Blumenstillleben"  
 Kat.Nr. 6500



Ölgemälde sign. BAUMGARTNER rücks. zugeschr. August B.  
 (wohl 1896-1960) "Bayerisches Trachtenpaar"  
 Kat.Nr. 6504

2 Bilder  
 wohl 19.Jh.  
 undeutl. sign.  
 "Blumenstillleben"  
 Kat.Nr. 6507

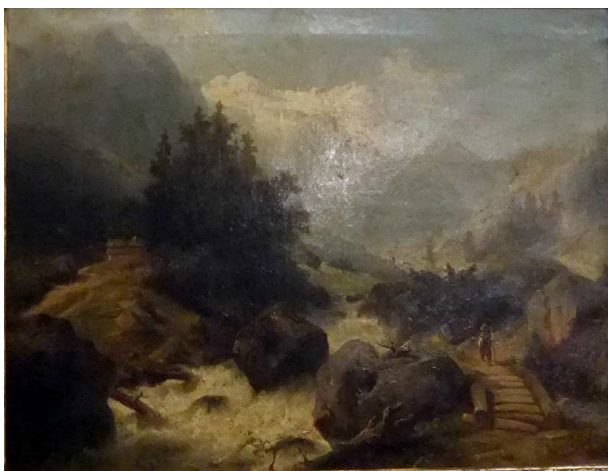

Ölgemälde bez. BRANDENBURG (wohl Wilhelm B. 1824-  
 1901) "Gebirgslandschaft mit Wildbach und Wanderer"  
 Kat.Nr. 6505

Ölgemälde auf  
 Rahmen zugeschr.  
 Philipp Peter  
 ROOS (gen. Rosa  
 di Tivoli wohl  
 1651-1705)  
 "Viehirte mit  
 Tieren"  
 Kat.Nr. 6509

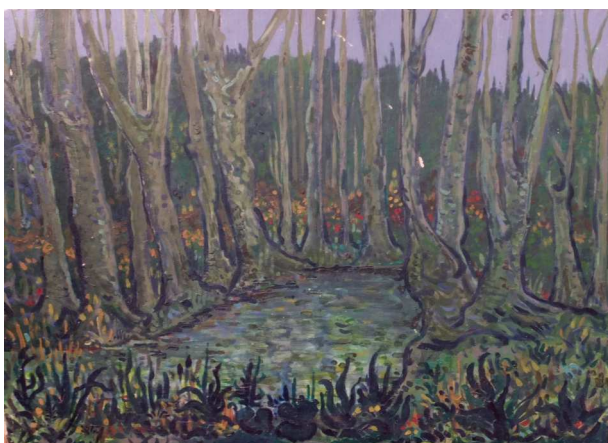

Ölgemälde sign.  
 Carl REISER (wohl  
 1877-1950)  
 "Wettersteingebirge"  
 Kat.Nr. 6511

Ölgemälde sign.  
 Al. SCHARL  
 (wohl Alois S.  
 \*1902)  
 "Waldlandschaft"  
 Kat.Nr. 6506





Ölgemälde sign. H. OEHMICHEN (wohl Hugo O.  
1843-1932) "Die Nähstunde"  
Kat.Nr. 6502

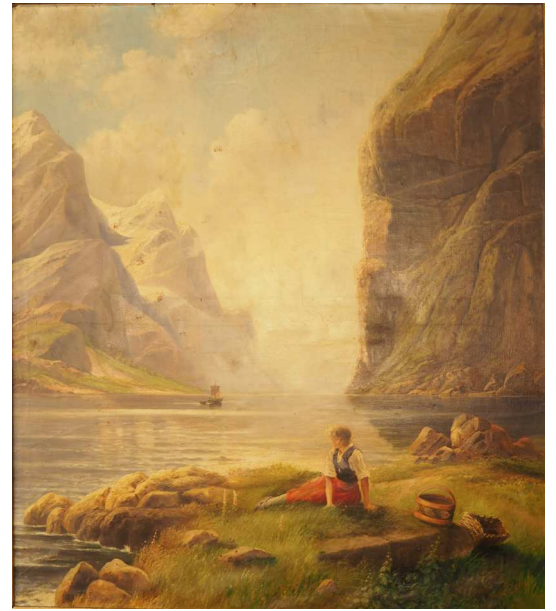

Ölgemälde sign. SCHIELE (wohl H.O. S.)  
"Mädchen am Fjord"  
Kat.Nr. 6508



Ölgemälde sign. R. RESCHREITER (wohl Rudolf R. 1868-1938)  
"Der Gosausee mit Dachsteingebirge"  
Kat.Nr. 6510



Auswahl Kupferstiche u.a 18.Jh. "Portraits junger Damen"  
Kat.Nr. 6512



Ölgemälde "Jagdstillleben"  
Kat.Nr. 6605



Ölgemälde sign. Ernst R. ZIMMERMANN "Blumenstillleben"  
Kat.Nr. 4718



Ölgemälde zugeschrieben Albert SCHWENDY (wohl 1820-1902) "Ansicht von Halberstadt" Kat.Nr. 373



Ölgemälde sign. HIENL "Landschaft mit Bauer beim Pflügen" dat. (19)07 Kat.Nr. 375



Ölgemälde sign. W. FAUERHOLDT (wohl Viggo F. 1832-1883) "Küstenlandschaft bei aufkommendem Unwetter" Kat.Nr. 386



Ölgemälde wohl Mitte 18.Jh. wohl deutsch "Heiliger in Rüstung - Hl. Georg" Kat.Nr. 385



Ölgemälde wohl 19.Jh. "Altpfälzer Weinlese bei der Madenburg" Kat.Nr. 402



Ölgemälde wohl 16./17.Jh. "Portrait einer Dame" (lt. Einl. wohl Rubens Umkreis) Kat.Nr. 387



Kupferstich sign. Tobias MAYER (wohl 1723-1762) bei HOMANN Erben "Sinus Fini delineatio geographica (...)" Kat.Nr. 403





Ölgemälde wohl 17./18Jh. rücks. bez. R:S:I: Domini Zimmermann  
"Das letzte Abendmahl"  
Kat.Nr. 378



Ölgemälde sign. G. CANTON (wohl Gustav Jakob C. 1813-1885)  
"Römische Campagnole mit Büffelherde"  
Kat.Nr. 364



Ölgemälde sign. E. RAU (wohl Emil R. 1858-1937)  
"Strickendes Bauernmädchen"  
Kat.Nr. 377



Porzellanbild GUSTAV REVOL PÈRE ET FILS  
Saint-Uze wohl um 1887-1900 "Im Weinkeller"  
Kat.Nr. 358



Ölgemälde rücks. zugeschrieben George VINCENT  
(1796-1831) "Reiter vor bäuerlichem Gehöft mit  
Kuh und Hunden"  
Kat.Nr. 374



Ölgemälde sign. H.  
SAVRY (wohl Hendrik  
S. 1823-1907 Harlem)  
"Kühe auf der Weide"  
Kat.Nr. 365



Aquarell sign. I. BEDNARIK  
(wohl Ignat B. 1882-1963)  
"Beim Holzholen - Auf dem  
Heimweg"  
Kat.Nr. 354



Aquarell sign. I. BEDNARIK  
(wohl Ignat B. 1882-1963)  
"Beim Abendessen"  
Kat.Nr. 353



Ölgemälde sign.  
Hermanns (wohl  
Heinrich H. 1862-1942)  
"Im Hafen"  
Kat.Nr. 391



Collage sign. Frederick BOUTTAS (wohl 1612-1661) "Kreuzabnahme" Kat.Nr. 401



Ölgemälde sign. BURGÉS "Stadtansicht von Venedig" Kat.Nr. 406

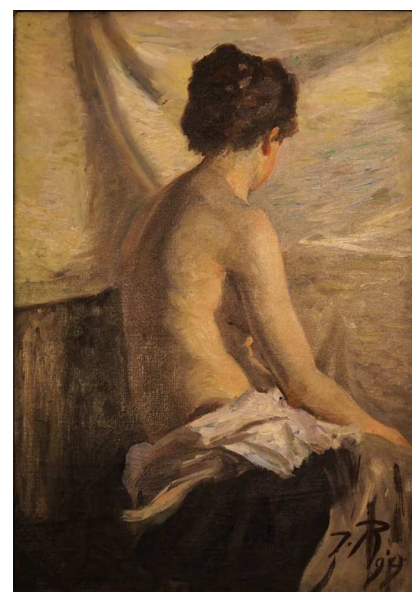

Ölgemälde monogr. JR (wohl Johannes RUDOLPHI 1877-1950) "Sitzender weiblicher Rückenakt" dat. (18)99 Kat.Nr. 414



Zeichnung sign. F. LENK (wohl Franz L. 1898-1968) "Damenportrait" dat. 1927 Kat.Nr. 416



Aquarell monogr. FL (wohl Franz LENK 1898-1968) "Stilleben mit Tulpen" dat. 1926 Kat.Nr. 417



Ölgemälde zugeschrieben Erich KLIEFERT (wohl 1893-1994) "Blumenstilleben" Kat.Nr. 418



Radierung sign. Ernst FUCHS (wohl \*1930 Wien) "Der Turmbau zu Babel" num. 158/200 Kat.Nr. 410

## Kunst Antiquitäten Varia | Samstag 20. Juni 2015 | ab ca. 9 Uhr



Zwei Aquarelle undeutl. sign. wohl um 1900 "Italienerinnen" Kat.Nr. 4636



Ölgemälde sign. DALFORNO (wohl Gian Giacomo dal F. 1909-1989) "Mutter mit Kind" Kat.Nr. 4661



Ölgemälde undeutl. sign.  
"Sitzender weiblicher Akt in Rot"  
Kat.Nr. 4539



Ölgemälde sign. Lovis CORINTH (wohl 1858-1925)  
"Rosenstillleben"  
Kat.Nr. 4508

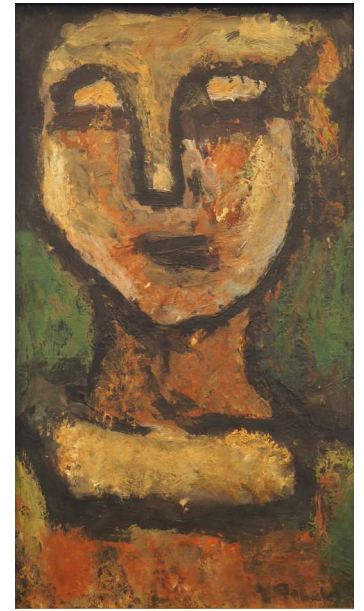

Ölgemälde undeutl. sign.  
"Damenbüste"  
Kat.Nr. 4507



Ölgemälde undeutl.  
sign. (wohl C. v.  
BRACKE )  
"Zwei weibliche Akte"  
bez. Florenz  
Kat.Nr. 4556



Ölgemälde sign. E.  
BETZLER (wohl Emil B.  
1892-1974) "Der Brief"  
Kat.Nr. 4541



Ölgemälde sign. Julius P. JUNGHANS (wohl  
J.Paul J. 1876-1958) "Ziegenhirte mit Ziege"  
dat. (19)18  
Kat.Nr. 4630



Ölgemälde sign. L. GAMBIER (wohl Léon G. 1917-2007)  
"Fischerboote am Hafen"  
Kat.Nr. 4635



Gobelin sign. Björn WIINBLAD (1918-2006)  
"Nachmittag eines Fauns im Frühling"  
Kat.Nr. 4664

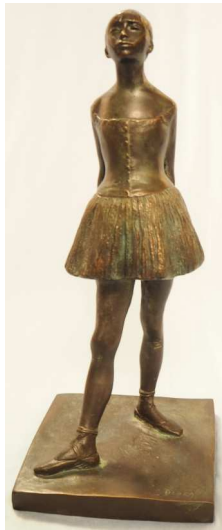

Figur Bronze  
sign. DEGAS  
(wohl Edgar D.  
1834-1917)  
"Kleine  
vierzehnjährige  
Tänzerin" num.  
VII/III  
Kat.Nr. 4303



Collage monogr. AW (wohl Alfred WUNDERWALD  
1905-1981) "Fécondité"  
Kat.Nr. 4578



Figur Bronze  
"Weiblicher Akt  
mit Stiefel"  
Kat.Nr. 4301



Ölgemälde undeutl. sign. "Das Gespräch"  
Kat.Nr. 4663



Figur Bronze  
"Weiblicher Akt  
mit Stiefel"  
Kat.Nr. 4302



Figur Bronze sign. Bela  
SZAKATS (\*1938)  
"Abstrakte Komposition"  
Kat.Nr. 4307



Figur wohl Bronze sign.  
SZAKATS Bela (wohl  
\*1938) "Abstrakte  
Komposition"  
Kat.Nr. 4305

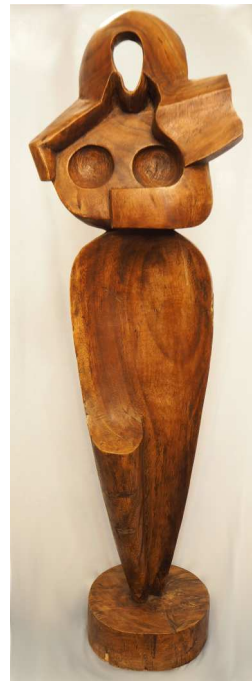

Figur Holz bez.  
ARCHIPENKO  
"Ägyptisches Motiv"  
Kat.Nr. 4304



Figur Bronze zugeschr. Prof. Dr.  
Peter JECZA (1939-2009)  
"Abstrakte Komposition"  
Kat.Nr. 4308

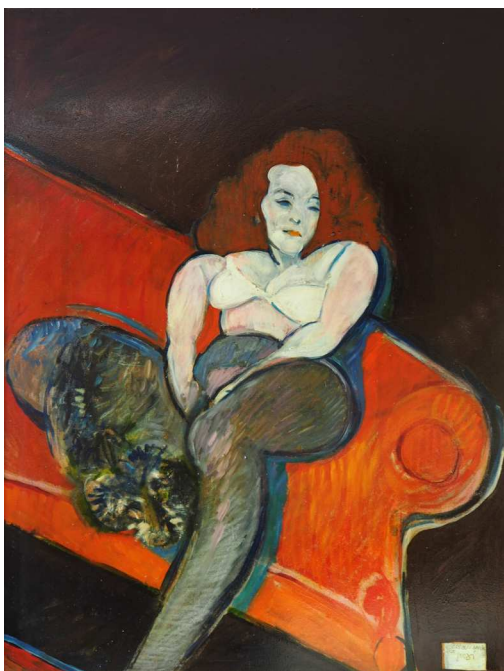

Ölgemälde undeutl. sign. ELISEV  
 "Die Dame auf dem roten Sofa"  
 Kat.Nr. 4634



Ölgemälde sign. Ernst R. ZIMMERMANN  
 "Blumenstillleben mit Lupinen und Tulpen" dat. 1938  
 Kat.Nr. 4717



Kaminuhr mit Pendant Kandelaber wohl 19.Jh.  
 Kat.Nr. 6300



Auswahl Silberobjekte Silber 925  
 Kat.Nr. 6003/ 6039/ 6059/ 6071



Auswahl Silberobjekte Silber 925  
 Kat.Nr. 6000f./ 6006/ 6014



Auswahl Figuren Bronze VENTURI ARTE sign. Arno BREKER A.  
 MURER u.a.  
 Kat.Nr. 6090ff.



Orientbrücke SARUK wohl um 1880  
 rotgrundig (Ausschnitt)  
 Kat.Nr. 6410

## Versteigerung | 42119 Wuppertal | Kleeblatt 1-3 | Samstag 4. Juli 2015

Beginn: 12 Uhr, Besichtigung 10-12 Uhr

Im Auftrag und für Rechnung der Deutschen Post AG versteigere ich ca. 40.000 Artikel aus unanbringlichen Sendungen in ca. 150 Positionen z.T. umfangr./neuw./z.T. Einzelaufruf auf ca. 2.500qm (Schmuck, Uhren, Münzen, Gold/Silber, Handys, Fotoapparate/Filmkameras, viele Computer/Laptops, Garten-/Klein-/Gebrauchtmöbel, Porzellan, Dekowaren, Briefmarken, Bücher, Spirituosen/Weine, Musikinstrumente, Koffer, Taschen, Teppiche, Elektrogeräte, Textilien/Schuhe, Modeaccessoires, Spielzeug, Modelleisenbahn, Baumarkt-/Drogerieart., Fernseher/Lautsprecher, Kfz-/Motorradzub., Reitzubehör, Sportart., Malerbedarf, Hausrat u.v.m.) Die Pakete und Päckchen sind geöffnet. Alles ohne Limit. Nur Barzahlung möglich. Näheres im Internet).

Für LKW/Busse/Kombis m. Anhänger stellen wir begrenzte Parkflächen zur Verfügung. Bitte mit Kennzeichen bis zum 30.6.2015 reservieren unter Tel. 0911/222525. Keine Parkmöglichkeit für PKWs.

## 1940. Auktion | Haupthaus | Albrecht-Dürer-Platz 8 | 3.09. bis 5.09. 2015

### Kunst, Antiquitäten, Schmuck, Münzen und Varia

Es kommen Objekte aus etwa 400 Einlieferungen, teilweise aus adeligem Besitz zum Aufruf. Wir bieten in sieben Spezialauktionen an drei Tagen Antiquitäten aus vier Jahrhunderten (Barock, Biedermeier, Wiener Barock, Gründerzeit, Jugendstil und Art déco), eine Vielfalt an Porzellanen verschiedener Marken, ca. 300 Ölgemälde, Grafiken u.a., Möbel und Einrichtung, Varia (Fotoapparate, Reservistenkrüge, Pelze z.B. Nerz; Tischuhren u.a.), Silberobjekte, altes Spielzeug (Eisenbahnen, Blechspielzeug, Puppen u.a.), Postkarten, Feldpostbriefe, Briefmarken, eine große Auswahl - ca. 900 Positionen - an Schmuck mit Brillanten, Edelsteinen, Perlen, z.T. hochwertige Marken und Designer, Armband- und Taschenuhren, sowie ca. 300 Positionen Gold-/Silbermünzen, Silberbestecke, Orden (1./2. WK), Musikinstrumente, moderne Kunst des 20./21. Jhs. und vieles mehr.



Besichtigungszeiten:	Freitag	28.08.2015	15 - 18 Uhr
	Samstag	29.08.2015	12 - 16 Uhr
	Montag	31.08.2015	15 - 19 Uhr
	Dienstag	1.09.2015	15 - 19 Uhr
	Mittwoch	2.09.2015	<b>Keine Besichtigung</b>

## Haushaltsversteigerung | 90768 Fürth | Rennweg 106 | Mittwoch 24. Juni 2015

Beginn: 15 Uhr, Besichtigung 13-15 Uhr

Im Auftrag versteigere ich den Inhalt einer sehr gepf. Villa auf ca. 400m<sup>2</sup> Wohn-/Nutzfl.: Tischuhr Jaeger LeCoultre, Eames Chair, Corbusier Liege, Ledercouch Desede, Ledersofa schwarz, Stilmöbel Chippendale-/Rokokostil, Esszimmer mit 8 Stühlen, Sideboard, Glas-/Holztisch, Schreibtisch, Stuhl, Regalwand, elektrisches Bett, Eckbank, Buffet, Musikschrank, 10 Orientteppiche, 10 Kristalllüster/-lampen, venez. Spiegel, Sammlung Ölgemälde v. J.F. Herring, Boppa, P. Reinhardt, Koekoek, Shelly u.a.: "Pferde" "Überfall" "Landschaft" "Blumen" u.a., Grafik: Schlesien u.a., Holzfiguren Erzgebirge, Pelzmäntel/-jacken: Wildkatze, Fuchs, Nerz u.a., Fotoausrüstung Minolta, Spielzeug Märklin u.a.: Zinnsoldaten, Burg u.a., Sammlung Postkarten 1920-1960, Schallplatten, Bücher, Porzellan Wedgwood, Zinn-/Ton-/Kupferobjekte z.T. 19.Jh., Golfausrüstung, Fernseher Loewe, kompl. Küche mit originalen Geräten General Electric 1959, Teppan Grill Atag, 2 Waschmaschinen, Trockner, Schleuder Miele u.a., Kühlschrank, Bügelmaschine, Gartenmöbel/-geräte, Sauna m. Ofen/Zubehör, Elektrogrill, Jetbag, elektr. Rasenmäher Wolf, Häcksler, Vertikutierer, Tischtennisplatte, E-Geräte, Hausrat, Gebrauchtmöbel.

Alles ohne Limit. Nur Barzahlung möglich.





Auswahl HUMMEL-Figuren versch. Motive / Alter  
Kat.Nr. 4010-4013



Figur Bronze "Schmied"  
Kat.Nr. 151



Reservistenkrüge "3. Battr. 3. Garde Feld. Art. Rgt. Berlin 1902-04" "I. Seebatl. 2 Kompagnie in Kiel 1906-09" je fig. Zinnmontierung  
Kat.Nr. 600f.



Auswahl Figuren z.T. Bronze versch. Künstler / Motive  
Kat.Nr. 156-161



Speise-/Kaffeesevice Porzellan ROYAL COPENHAGEN "Flora Danica"  
Kat.Nr. 57



Orientteppich rot-/blaugrundig Mittelmedaillon floraler - / Vasendekor (Ausschnitt)  
Kat.Nr. 4850



Bücherschrank wohl um 1900 Eiche  
Kat.Nr. 5903



Lothringer Barockschrank wohl 18.Jh. Eiche  
Kat.Nr. 5905



# Versteigerung von Bildern sign./monogr. A. Hitler - Maler und Soldat Werke von ca. 1904 bis ca. 1922



Aquarell sign. A. HITLER dat. 1910 "Nelkenstrauß" abgebildet im Werkkatalog 32x23,5 cm. Limit: 10 000 €  
Watercolor signed A. Hitler datet 1910 "Still life with flowers" pictured in the catalogue of works 32x23,5 cm. Limit: 10 000 €  
Kat.Nr. 6570

Aquarell sign. A. HITLER bez.  
"Neuschwanstein - Zum 80. Geburtsfest Herrn geheimen Kommerzienrat Otto von Steinbeis (...)" 18,5x31 cm.  
Limit: 45 000 €  
Watercolor signed A. HITLER  
"View over Neuschwanstein Castle - Zum 80. Geburtsfest Herrn geheimen Kommerzienrat Otto von Steinbeis (...)" 18,5x31 cm.  
Limit: 45 000 €  
Kat.Nr. 6576

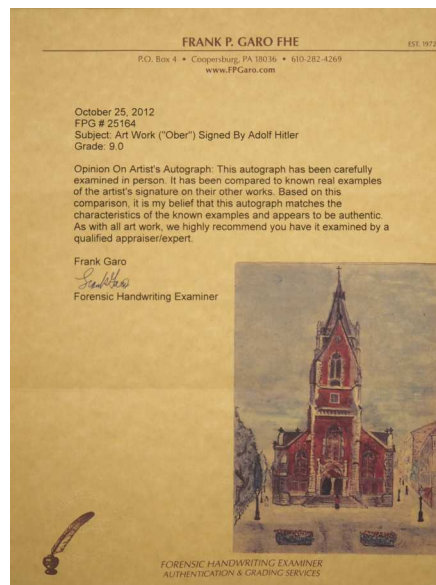

Aquarell sign. Adolf HITLER "Kirche in Wien" mit Schriftgutachten 18x13,5 cm. Limit: 2500 €  
Watercolor signed Adolf Hitler "Church in Vienna" with expertise of signature 18x13,5 cm.  
Limit: 2500 €  
Kat.Nr. 6578



Aquarell sign. A. HITLER dat. 1909  
"Blumenstillleben" 20x14,5 cm. Limit: 3000 €  
Watercolor signed A. Hitler dated 1909  
"Still life with Flowers" 20x14,5 cm. Limit: 3000 €  
Kat.Nr. 6577

# Versteigerung von Bildern sign./monogr. A. Hitler - Maler und Soldat Werke von ca. 1904 bis ca. 1922



**GUTACHTEN**

Umseitig abgebildetes Gemälde, Aquarell auf Papier, 14,5 x 23 cm, darstellend eine Kalkbrennerei, ist nach meiner Überzeugung ein echtes, eigenhändiges Werk des am 20. April 1889 in Braunau am Inn geborenen und am 30. April 1945 in Berlin verstorbenen Aquarellmalers und nachmaligen deutschen Reichskanzlers Adolf Hitler. Das Gemälde ist rechts unten mit: A. Hitler 04 signiert und datiert. Auf der Rückseite des Gemäldes befindet sich eine Bestätigung mit folgendem Text: Umseitiges Aquarell stammt aus dem Nachlaß meines Vaters Otto Schatzker, Kunsthändler, Wien 1, Köllnerhofgasse 2  
mp Otto Schatzker.

Wien, 17. Jänner 1979

**DR. HERMANN SEUL**  
STÄNDIGER GEMEINSCHAFTS-EXPERTENRAT  
UND SCHIEDS-URTEILS-VERSTÄNDIGER  
ERZIEHUNGSWISSENSCHAFTLER UND KUNSTHISTORIKER  
A-1180 WIEN, THALBOGASSE 62  
TELEFON 472981

Aquarell sign. A. HITLER dat. (19)04 "Kalkbrennerei" mit Gutachten 14,5x23 cm. Limit: 7000 €  
Watercolor signed A. Hitler dated (19)04 "Lime Kiln" with expertise 14,5x23 cm. Limit: 7000 €  
Kat.Nr. 6575



Aquarell monogr. A.H. R.u. bez. "Alt-Wien Hofburg mit altem Durchgang 1890" 21x14,5 cm. Limit: 1000 €  
Watercolor monogrammed A.H. "Old-Vienna/Hofburg with old passage way" 21x14,5 cm. Limit: 1000 €  
Kat.Nr. 6572



Tuschezeichnung sign. Adolf HITLER col. R.u. bez. "Minoritenkirche Wien" 27x17 cm. Limit: 5000 €  
Drawing signed Adolf Hitler colored "Minoritenkirche in Vienna" 27x17 cm. Limit: 5000 €  
Kat.Nr. 6571



Federzeichnung sign. A. HITLER dat. 1911 "Stadtansicht" 13x18 cm sowie 3 Hefte / Bücher je mit Signatur wohl von A. Hitler. Limit: 1200 €  
Pen drawing signed A. Hitler dated 1911 "City view" 13x18 cm as well as 3 booklets / books each with signature probably of A. Hitler. Limit: 1200 €  
Kat.Nr. 6583

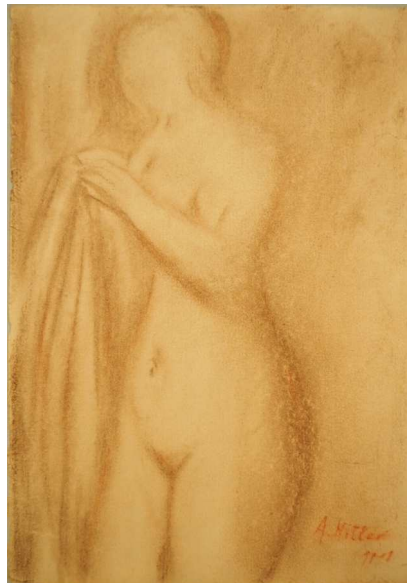

Rötzelzeichnung sign. A. HITLER unleserl. dat. 1908/1918 "Damenakt" 25x17,5 cm. Limit: 5500 €  
Red chalk drawing signed A. Hitler dated 1908/1918 "Female nude" 25x17,5 cm. Limit: 5500 €  
Kat.Nr. 6581



Zeichnung sign. Adolf HITLER "Mädchenportrait" 26,5x21,5 cm. Limit: 2500 €  
Drawing signed Adolf Hitler "Portrait of a Girl" 26,5x21,5 cm. Limit: 2500 €  
Kat.Nr. 6579



Prof. Dr. Hermann Seul  
Kunsthistoriker - Kunstmarkt-Beobachter - Vermögensgutachter

Von: Herrmann, Hermann  
Titel: Landschaft mit Burg  
Mittelalter  
Dargest. Objekte: 1  
14.12.2011

Expertise 658720

Herrmann, Hermann liegt mit den abgebildeten Federzeichnungen mit der Signatur A. Hitler vor, datiert 1911 und 1911.

Nach eingehender Prüfung kann Herrmann ungenügend über festgestellt und bestätigt werden, dass das Zeichnungsbild aus dem Entstehungszeitraum 1910, 1909 und 1910 stammt. Gemälde über Entstehung, sowie die Entstehung und die Entstehung des Zeichnungsbildes ist in der Hand von Adolf Hitler Hermann, dessen von Herrn Dr. Hermann (1911 und 1911) gefertigter Art der Signatur.

Bereitgestellt von A. Hermann 2011  
Prof. Dr. Hermann Seul  
Kunsthistoriker

Wien, 11. 12.2011  
Telefon: (+36 43) 95 94 512 - Telefax: (+36 43) 95 94 512

Federzeichnung rücks. sign. A. HITLER dat. 1911 "Landschaft mit Burg" mit Expertise 13,5x17 cm. Limit: 2000 €  
pen drawing rear signed A. Hitler dated 1911 "Landscape with Castle" with expertise 13,5x17 cm. Limit: 2000 €  
Kat.Nr. 6580

# Versteigerung von Bildern sign./monogr. A. Hitler - Maler und Soldat Werke von ca. 1904 bis ca. 1922



Aquarell sign. A. HITLER "Prag im Nebel" 35,5x23 cm dazu Briefbeschwerer wohl aus Reichskanzlei und Buch "Das Ehrenbuch des Führers" mit diversen Autogrammen wohl Hermann Göring u.a. Limit: 20 000 €  
Watercolor signed A. Hitler "City view of Old-Prague" 35,5x23 cm as well as a paperweight inscribed "Office of the Führer" and an honorary book of the Führer with signatures probably of Göring etc. Limit: 20 000 €  
Kat.Nr. 6582

Aquarell sign. A. HITLER "Karlskirche Wien" mit Expertise von Horvath (Hitlerforschung) 16x11 cm. Limit: 4000 €  
Watercolor signed A. Hitler "St. Charles Church in Vienna" with expertise of Horvath (Hitler research) 16x11 cm. Limit: 4000 €  
Kat.Nr. 6573

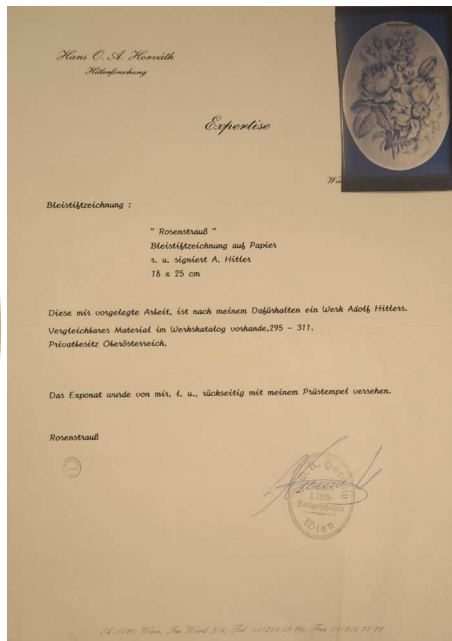
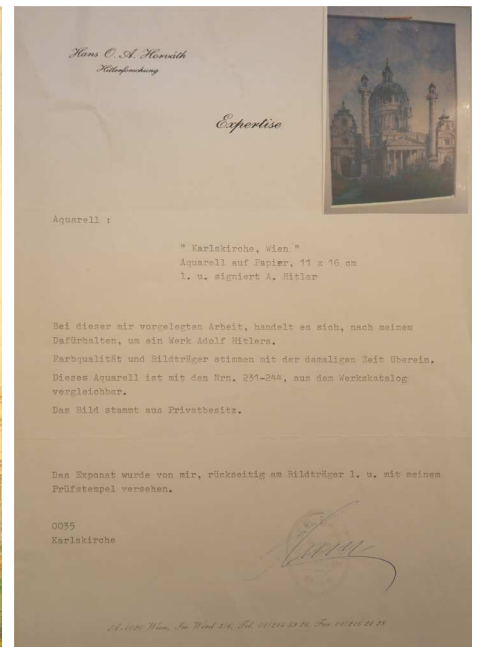
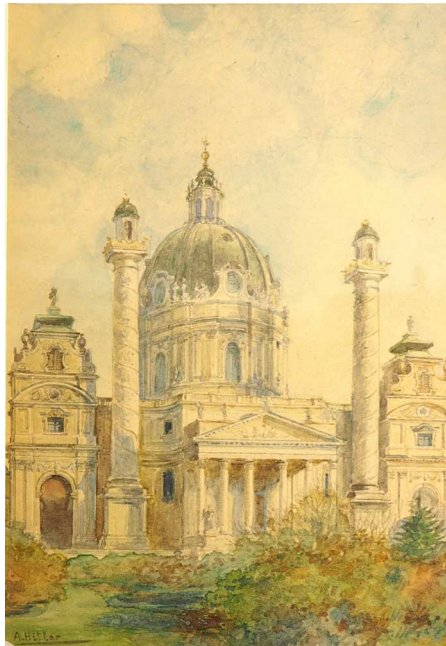

Bleistiftzeichnung sign. A. Hitler "Rosenstrauß" mit Expertise von Horvath (Hitlerforschung) 25x18 cm. Limit: 4000 €  
Drawing signed A. Hitler "Still life with Roses" with expertise of Horvath (Hitler research) 25x18 cm. Limit: 4000 €  
Kat.Nr. 6574



PKW BMW 728i Bj. 2000 silber metallic 8fach bereift Fahrzeugbrief  
Kat.Nr. 4900



Teller Porzellan MEISSEN Knaufschwerter Spiegel  
bem. "Portrait Königin Luise von Preußen"  
Kat.Nr. 38



Ölgemälde monogr. FL (wohl Franz LENK 1898-1968)  
"Alpenlandschaft" dat. 1947  
Kat.Nr. 350



Ölgemälde sign. MULLEY (wohl Oskar M. 1891-1949)  
"Gebirgslandschaft mit Kirche"  
Kat.Nr. 4631



Auswahl Schmuck GG / WG 14/18ct. Brillanten Amethyst u.a.  
Kat.Nr. 2488-2500



Auswahl Schmuck GG / WG 14/18ct. Brillanten u.a.  
Kat.Nr. 2329-2337