



Ölgemälde sign. J. Dederich (wohl Josef D. 1873-1958)
"Abendstimmung im Hafen"
Lot 4721

Auktionshaus WEIDLER

Das Haus mit Spezialauktionen

seit 1980 Top-Adresse für alle Sammlungsgebiete
öffentlich bestellte und vereidigte Auktionatoren

Albrecht-Dürer-Platz 8 ♦ 90403 Nürnberg

Telefon: 0911 - 810 22 50

0911 - 22 25 25

Fax: 0911 - 810 22 550

info@auktionshausweidler.de

www.auktionshausweidler.de

Alle aktuellen
Auktionstermine
sehen Sie online

14. bis 16. April 2016

1990. Auktion



Brosche ungestempelt wohl GG um 1900 Altschliffbrillanten
bis ca. 0,2ct.
Lot 2920

Preiskatalog



Apostelschrank 17./19.Jh.
Nussbaum Eiche reich
geschnitzt
Lot 5710

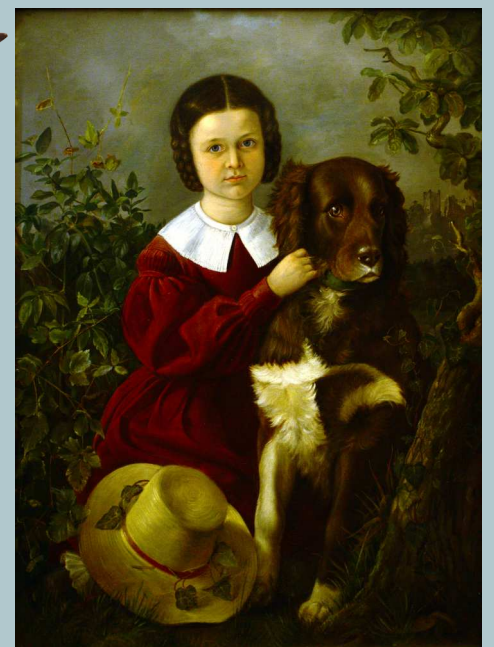

Ölgemälde wohl 19.Jh.
"Junges Mädchen mit Hund"
Lot 417



Schrank Eiche wohl Ende 18.Jh. Oldenburg
Lot 5883



Stehlampe wohl
1960er Jahre
Lot 4784



Sitzgruppe ARKANA Entw. Maurice Burke wohl 1960er Jahre
Lot 4785



Ölgemälde sign. Kuch (wohl Heinrich K. 1893-1976) "Damenportrait mit Pelzstola"
Lot 7036



Ölgemälde sign. Kuch (wohl Heinrich K. 1893-1976) "Damenportrait mit Perlenkette und Blumen"
Lot 7035



Apostelschrank wohl 17./19.Jh. Nussbaum Eiche
reich geschnitzt (Seitenansicht)
Lot 5710



Schale Steinzeug schwarze Glasur wohl China Sung-Dynastie Mitte 12.Jh. (lt. Expertise)
Lot 4333



Flaschenvase Steinzeug schwarze Glasur wohl China Sung-Dynastie Mitte 12.Jh. (lt. Expertise)
Lot 4334



Schale Steinzeug schwarze Glasur wohl China Sung-Dynastie Mitte 12.Jh. (lt. Expertise)
Lot 4332

seit 1980 Top-Adresse für alle
Sammlungsgebiete
1990. Auktion | Haupthaus | 14.4. - 16.4.2016
Albrecht-Dürer-Platz 8 | 90403 Nürnberg

Auktionshaus WEIDLER

Telefon: 0911 - 810 22 50
Fax: 0911 - 810 22 550

E-Mail: info@auktionshausweidler.de
Internet: www.auktionshausweidler.de

ACHTUNG - Neue Besichtigungs- und Auktionszeiten!

Besichtigungszeiten:	Freitag	8.04.2016	15 - 18 Uhr
	Samstag	9.04.2016	12 - 16 Uhr
	Montag	11.04.2016	15 - 19 Uhr
	Dienstag	12.04.2016	15 - 19 Uhr
	Mittwoch	13.04.2016	Keine Termine



Rufen Sie
uns an - Wir
beraten Sie
gerne

Auktionstermine:

Donnerstag, 14.04.2016

ab 14 - 15.30 Uhr Kunst & Antiquitäten Teil I: Auktion im EG
ab ca. 16 Uhr Varia Teil I: Auktion im UG
ab ca. 17 Uhr Spielzeug: Auktion im UG

Freitag, 15.04.2016

ab 14 Uhr Schmuck, Uhren, Orden, Münzen, Bestecke:
Auktion im UG

Samstag, 16.04.2016

ab 9 Uhr Kunst des 20. Jahrhunderts (Bilder, Varia, Möbel u.a.):
Auktion im Rückgebäude
ab 12 Uhr Bücher, Briefmarken, Postkarten u.a.: Auktion im UG
ab ca. 12.30 Uhr Varia II: Auktion im UG
ab ca. 15.00 Uhr Kunst & Antiquitäten Teil II: Auktion im UG
Fränkische Künstler: Auktion im EG

Abholung und Nachverkauf: während und nach der Auktion

Montag	18.04.2016	10 - 17 Uhr	⇒ Mitarbeiter helfen beim Verpacken der Ware
Dienstag	19.04.2016	10 - 17 Uhr	
Mittwoch	20.04.2016	10 - 17 Uhr	

Auktionstermine 2016: Albrecht-Dürer-Platz 8 16. - 18.06. 2016 / 1. - 3.09. /
17. - 19.11. 2016
Radbrunnengasse 6 29.04. 2016 / 16.9. 2016 / 2.12. 2016

Änderungen jederzeit vorbehalten.

Aufgeld: 20% zzgl. 19% MwSt. = 23,8%
Aufrufpreise: o.L. (ohne Limit) 5 - 20 € / z.T. mit Limit

Hinweise: Bei den angebotenen Gegenständen sind nicht alle Beschädigungen
angegeben, siehe Absatz 2 der Versteigerungsbedingungen.
Für eventuelle Druckfehler wird keine Haftung übernommen.

Bankverbindung: Sparkasse Nürnberg
IBAN: DE77 7605 0101 0001 0090 00
SWIFT: SSKNDE77XXX

Weitere
Angebote in
unserem Shop
online



Kathrin Weidler
Öffentlich bestellte und
vereidigte Auktionatorin



Gabriele Weidler
Geschäftsleitung



Herbert Weidler
Öffentlich bestellter und
vereidigter Auktionator



Kerstin Weidler
Öffentlich bestellte und
vereidigte Auktionatorin

Unser Auktionsteam



Karoline Kotarsky
Dipl.BW



Sonja Simon M.A.



Michael McCoy M.A.



Carolin Murrer M.A.



Beate Süß M.A.



Nanette Unger M.A.

Unsere Auszubildenden:

Amanda Hofmann
Anna-Lena Hofmann
Sven Weidenhammer

Benedikt Kunde
Carolin Urban

Im Katalog verwendete Abkürzungen

Asp.	Altersspuren	grav.	graviert	rep.bed.	reparaturbedürftig
B	Breite	Gsp.	Gebrauchsspuren	rest.	restauriert
bem.	bemalt	H	Höhe	Ra.	Rahmen
ber.	berieben	Hrsg.	Herausgeber	RhG	Rahmen hinter Glas
besch.	beschädigt	intars.	intarsiert	RG	Rotgold
best.	bestoßen	Jg.	Jahrgang	RoséG	Roségold
bet.	betitelt	Jh.	Jahrhundert	R.o.	Rechts oben
bez.	bezeichnet	kl.	klein	R.u.	Rechts unten
col.	koloriert	Konv.	Konvolut	rücks.	rückseitig
ct.	Karat	L	Länge	Si.	Silber
dat.	datiert	L.o.	Links oben	sign.	signiert
def.	defekt	L.u.	Links unten	Tsp.	Tragespuren
dto.	dito / wie vorstehend	Lwd.	Leinwand	undeutl.	undeutlich
ebon.	ebonisiert	min.	minimal	ungem.	ungemarkt
Fotokat.	Fotokatalog	M.u.	Mitte unten	ungestemp.	ungestempelt
fränk.	fränkisch	monogr.	monogrammiert	unsign.	unsigniert
furn.	furniert	num.	nummeriert	verg.	vergoldet
g	Gramm	nztl.	neuzeitlich	vergl.	verglast
GG	Gelbgold	Pl.	Platte	versch.	verschieden
geschw.	geschwungen	PP	Platte poliert	vgl.	vergleiche
gestr.	gestrichen	Pt.	Platin	WG	Weißgold
getr.	getrieben	rep.	repariert	zus.	zusammen
goldf.	goldfarben				

Auktionszeitplan

1990. Auktion: Kunst & Antiquitäten Teil I

Donnerstag	14.04.2016	ca.	14 Uhr - 15.30 Uhr	1 - 116
Diese Objekte befinden sich im Erdgeschoss.				120 - 126
				150 - 166
				180 - 234
				300 - 311
				320 - 323
				350 - 418

1991. Auktion: Varia Teil I

Donnerstag	14.04.2016	ca.	16 Uhr - 17.00 Uhr	450 - 555
Diese Objekte befinden sich im Untergeschoss.				600 - 670
				700 - 779

1992. Auktion: Altes Spielzeug

Donnerstag	14.04.2016	ca.	17.00 Uhr - 17.30 Uhr	1000 - 1124
Diese Objekte befinden sich im Untergeschoss.				

1993. Auktion: Schmuck, Uhren, Orden, Münzen, Bestecke u.a.

Freitag	15.04.2016		14 Uhr - ca. 18.30 Uhr	2000 - 2922
Diese Objekte befinden sich im Untergeschoss.				3000 - 3090
				3100 - 3256

1994. Auktion: Kunst des 20. Jh. (Bilder, Varia, Möbel u.a.)

Samstag	16.04.2016		9 Uhr - ca. 11.00 Uhr	4000 - 4169
Diese Objekte befinden sich im Rückgebäude.				4300 - 4334
				4500 - 4722
				4782 - 4849
				4850 - 4868
				4900

1996. Auktion: Bücher, Briefmarken, Postkarten u.a.

Samstag	16.04.2016		12 Uhr - ca. 12.30 Uhr	5000 - 5128
Diese Objekte befinden sich im Untergeschoss.				

1991. Auktion: Varia Teil II

Samstag	16.04.2016	ca.	12.30 Uhr - 12.45 Uhr	5500 - 5522
Folgende Positionen befinden sich nebenan, Albrecht-Dürer-Platz 8, und werden im Untergeschoss/großen Auktionssaal versteigert.				5530 - 5532
				5550
				5600 - 5608
				5640 - 5663

Samstag	16.04.2016	ca.	12.45 Uhr	5700 - 5721
				5730

Folgende Positionen befinden sich im Schürstabhaus, Albrecht-Dürer-Platz 4, und werden im Untergeschoss/großen Auktionssaal versteigert.				5750 - 5754
				5760 - 5785
				5800 - 5812
				5850 - 5887
				5890 - 5898
				5900 - 5911
				5930 - 5934
				5935 - 5962

1990. Auktion: Kunst & Antiquitäten Teil II

Samstag	16.04.2016	ca.	13.15 Uhr - 14.30 Uhr	6000 - 6157
Diese Objekte befinden sich im Untergeschoss.				6200 - 6215
				6300 - 6316
				6400 - 6417
				6450 - 6466
				6500 - 6595

1997. Auktion: Fränkische Künstler

Samstag	16.04.2016	ca.	15.00 Uhr	7000 - 7042
Diese Objekte befinden sich im Erdgeschoss.				

Porzellan und Keramik

1	1	Kaffeesevice Porz. MEISSEN z.T. Pfeifferzeit z.T. mehrfach gestr. "Indischer Dekor" z.T. goldstaff. f. ca. 6 Pers. min. besch. Asp. **s. Fotokat.**	99199	6.000,00
2	1	Speise- / Kaffeesevice Porz. STADT MEISSEN Blütendekor goldstaff. 82-tlg. (lt. EL) min. besch. Asp.	99090	800,00
3	1	Kaffeesevice Porz. MEISSEN "Blauer Hofdrache" goldstaff. f. 6 Pers. min. Asp. **s. Fotokat.**	99199	6.000,00
4	1	Kaffeesevice Porz. MEISSEN z.T. 2x gestr. rosa "Rose" goldstaff. f. 6 Pers. min. besch. Asp.	99188	o.L.
5	1	Figur Porz. MEISSEN Knaufschwerter 1x gestr. "Papagei" Unterglasurbem. Terrainsockel z.T. goldstaff. H 21cm z.T. besch. gekl. Asp. **s. Fotokat.**	99056	450,00
6	1	Figur Porz. MEISSEN "Papagei" Terrainsockel H 15cm min. Asp. **s. Fotokat.**	99056	280,00
7	1	Figur Porz. VOLKSTEDT-RUDOLSTADT Thüringen "Mops" Unterglasurbem. goldstaff. H 21cm min. Asp. **s. Fotokat.**	99056	280,00
8	1	Sammeltasse mit Untertasse Porzellan MEISSEN Marcolini-Zeit (1774-1815) monochrome Bemalung "Freimaurer-Motiv" goldstaff. ber. Asp. **s. Fotokat.**	99065	280,00
9	1	Pendant Figuren Porz. wohl Ungarn "Trunkener Mann mit Ehefrau" bem. goldstaff. H ca. 25cm ber. Asp. **s. Fotokat.**	99080	140,00
10	1	Krug Majolika gem. TALAVERA (wohl T. de la Reina Kastilien) bem. "Bauer mit Esel" H ca. 23cm min. besch. Asp.	99015	90,00
11	1	Westerwälder Ritzkrug Salzglasur blau bem. Blumendekor Zinndeckel H ca. 18cm Asp.	99010	110,00
12	1	Birnenkrug wohl Westerwald 19.Jh. Salzglasur Ritzdekor blauer Blütendekor Zinndeckel H ca. 26cm z.T. best. Asp.	99010	110,00
13	1	Figurengruppe Porz. SCHWARZBURGER WERKSTÄTTEN "Leopardenpaar" H ca. 22cm wohl rest. Asp.	99310	550,00
14	1	Figur Biskuitporzellan ROSENTHAL "Trabendes Pferd" auf Sockel bez. AH. N Hinrich HUSSMANN (wohl Albert H. H. 1874-1946) ca. L 53cm Asp.	99034	340,00
15	1	Figurengruppe KARLSRUHER MAJOLIKA "Zwei Rehkitze" H 33cm min. Asp.	99189	o.L.
16	2	Teller Porzellan MEISSEN z.T. Knaufschwerter bem. Früchtedekor z.T. goldstaff. versch. Gr. z.T. besch. je Asp.	99041	145,00
17	3	Teller Porzellan wohl China bem. Blumendekor versch. Gr. z.T. besch. Asp.	99086	100,00
18	1	Schale wohl Porzellan / China Blaumalerei Durchm. ca. 28cm Asp.	99086	100,00
19	1	Kanne Fayence grauer Fond Ritzdekor H 41cm z.T. Risse best. Asp.	99010	40,00
20	1	Figurengruppe Porzellan HUTSCHENREUTHER "Galoppierende Pferde" Unterglasurbem. H ca. 40cm Asp. **s. Fotokat.**	99137	300,00
21	1	Konvolut Porzellan ROSENTHAL / HUTSCHENREUTHER "Die Schaumgeborene" "Schimmel" u.a. bem. versch. Gr. min. besch. Asp. **s. Fotokat.**	99137	o.L.
22	1	Figur Porzellan ROSENTHAL "Elefant mit Ball" weiß Entwurf: Theodor KÄRNER (1884-1966) H 15cm min. gechipt Asp. **s. Fotokat.**	99137	o.L.

23	1	kl. Konvolut Porzellan ROSENTHAL BING&GRONDAHL "Knabe mit Hund" "Gänseliesel" u.a. Unterglasurbem. goldstaff. versch. Größen min. Asp. **s. Fotokat.**	99137	o.L.
24	2	Figuren Porzellan ROSENTHAL "Die Trinkende" "Tänzerin" z.T. bem. goldstaff. versch. Größen Asp. **s. Fotokat.**	99137	o.L.
25	1	Figur Porzellan NYMPHENBURG "Windhund" weiß Entwurf: Pierre Jules MENE (1810-1879) H 12cm min. Asp. **s. Fotokat.**	99137	o.L.
26	1	Schale Porzellan China wohl Pingcheng wohl um 1748 bem. "Jagdgesellschaft" Durchm. 35cm z.T. ber. Asp. **s. Fotokat.**	99192	250,00
27	1	Krug Fayence wohl 18.Jh. Scharfffeuerfarben "Hirsch in Landschaft" m. Zinndeckel / -montierung H ca. 25cm min. besch. Asp. **s. Fotokat.**	99284	o.L.
28	1	Kanne Fayence wohl Ansbach 18.Jh. / um 1800 hellbl. Fond Blaumalerei "Vogel- u. Blütendekor" Zinndeckel / -montierung H ca. 25cm Craquelé min. besch. Asp. **s. Fotokat.**	99284	o.L.
29	1	Pulverhorn Fayence wohl 18.Jh. Scharfffeuerfarben "Jagdscene" H ca. 23cm z.T. besch. wohl rest. Asp. **s. Fotokat.**	99284	o.L.
30	1	Figurengruppe Porz. ROSENTHAL 1x gestr. "Junge Frau mit Windhund" bem. H ca. 30cm min. besch. Asp.	99236	o.L.
31	1	Figurengruppe Porz. ROSENTHAL 1x gestr. US-Zone "Knabe mit Lämmchen" Unterglasurbem. Entwurf: Karl HIMMELSTOSS (wohl 1878-1967) H 14cm min. Asp.	99236	o.L.
32	1	Figurengruppe Porz. HUTSCHENREUTHER 1x gestr. "Flötespielende Putti" weiß goldstaff. H 17cm min. Asp.	99236	o.L.
33	1	3 Teile Porzellan MEISSEN NYMPHENBURG bem. z.T. goldstaff. "Bayerischer Löwe" Deckeldose u.a. min. Asp.	99250	o.L.
34	1	Teetasse / Untertasse Porz. MEISSEN Marcolinizeit Blütendekor goldstaff. ber. Asp.	99302	150,00
35	1	Konvolut Tassen Porz. MEISSEN z.T. Marcolinizeit Knaufschwerter Blütendekor z.T. besch. gekl. Asp.	99243	o.L.
36	1	Konvolut Vasen Porzellan ROSENTHAL / HUTSCHENREUTHER elfenbeinfarb. Fond Blüten- und Insektendekor versch. Gr. Asp.	99137	o.L.
37	1	Relief Porz. ROSENTHAL wohl 1920er Jahre "Bacchante mit Panther" weiß Entwurf: F. LIEBERMANN (wohl Ferdinand L. 1883-1942) Durchm. 22cm Asp.	99243	o.L.
38	1	Wandteller Porz. wohl China 19.Jh. Imaridekor Durchm. 47cm min. besch. Asp.	99237	50,00
39	6	Kaffeegedecke Porz. MEISSEN z.T. Pfeifferzeit Blütendekor goldstaff. min. ber. Asp.	99149	o.L.
40	1	Westerwälder Ritzbembel wohl 19.Jh. graues Steinzeug Salzglasur kobaltblau bem. Ritzdekor "Schwan" m. Zinndeckel / -montierung H 44cm min. best. Asp. **s. Fotokat.**	99169	o.L.
41	1	Westerwälder Ritzbembel wohl 19.Jh. graues Steinzeug Salzglasur kobaltblau bem. Ritzdekor "Ente" m. Zinndeckel H 45cm min. besch. Asp. **s. Fotokat.**	99169	o.L.
42	1	Westerwälder Ritzbembel wohl 18. / 19.Jh. graues Steinzeug Salzglasur kobaltblau bem. Ritzdekor "Ranken" m. Zinndeckel / -knauf "Widder mit Wappen" H 52cm min. besch. Asp. **s. Fotokat.**	99169	o.L.

43	1	Westerwalder Ritzbembel wohl 18.Jh. graues Steinzeug Salzglasur kobaltblau bem. Ritzdekor "Phonix" m. Zinndeckel / -montierung "Widder mit Wappen" H 45cm min. besch. Asp. **s. Fotokat.**	99169	o.L.
44	1	Westerwalder Ritzbembel wohl 18. / 19.Jh. graues Steinzeug Salzglasur kobaltblau bem. Ritzdekor "Ente" m. Zinndeckel H 44cm min. besch. Asp. **s. Fotokat.**	99169	o.L.
45	1	Westerwalder Ritzbembel wohl 18. / 19.Jh. graues Steinzeug Salzglasur kobaltblau bem. Ritzdekor "Taube" m. Zinndeckel H 44cm min. besch. Dellen Asp. **s. Fotokat.**	99169	o.L.
46	1	Westerwalder Ritzbembel wohl 19.Jh. graues Steinzeug Salzglasur kobaltblau bem. Ritzdekor "Vogel" m. Zinndeckel H 44cm Asp. **s. Fotokat.**	99169	o.L.
47	1	Westerwalder Ritzbembel wohl 19.Jh. graues Steinzeug Salzglasur kobaltblau bem. Ritzdekor "Vogel" m. Zinndeckel H 37cm min. Asp. **s. Fotokat.**	99169	o.L.
48	1	Westerwalder Ritzbembel wohl 19.Jh. graues Steinzeug Salzglasur kobaltblau bem. Ritzdekor "Tauben" m. Zinndeckel / -montierung H 34cm min. besch. Asp. **s. Fotokat.**	99169	o.L.
49	1	Westerwalder Ritzbembel wohl 19.Jh. graues Steinzeug Salzglasur kobaltblau bem. Ritzdekor "Ente" m. Zinndeckel / -montierung H 35cm Asp. **s. Fotokat.**	99169	o.L.
50	1	Kanne Westerwald graues Steinzeug Salzglasur kobaltblau bem. Ritzdekor "Steuerrad flankiert von Getier" dat. 1862 H 34cm min. Asp. **s. Fotokat.**	99169	o.L.
51	1	Westerwalder Ritzbembel wohl 19.Jh. graues Steinzeug Salzglasur kobaltblau bem. Ritzdekor "Ente" m. Zinndeckel H 42cm Asp. **s. Fotokat.**	99169	o.L.
52	1	Westerwalder Ritzbembel wohl 19.Jh. graues Steinzeug Salzglasur kobaltblau bem. Ritzdekor "Hirsch" m. Zinndeckel / -montierung H 38cm Asp. **s. Fotokat.**	99169	o.L.
53	1	Westerwalder Ritzbembel wohl 19.Jh. graues Steinzeug Salzglasur kobaltblau bem. Ritzdekor "Hirsch" m. Zinndeckel / -knauf "Putto" H 46cm Asp. **s. Fotokat.**	99169	o.L.
54	1	Westerwalder Ritzbembel wohl 19.Jh. graues Steinzeug Salzglasur kobaltblau bem. Ritzdekor "Hirsch" m. Zinndeckel m. Porzellanbild Haarriss H 39cm Asp. **s. Fotokat.**	99169	o.L.
55	1	Westerwalder Ritzbembel wohl 19.Jh. graues Steinzeug Salzglasur kobaltblau bem. Ritzdekor "Hirsch" m. Zinndeckel H 45cm min. besch. Asp. **s. Fotokat.**	99169	o.L.
56	1	Westerwalder Ritzbembel wohl 19.Jh. graues Steinzeug Salzglasur kobaltblau bem. Ritzdekor "Hirsch" m. Zinndeckel H 41cm min. besch. Asp. **s. Fotokat.**	99169	o.L.
57	1	Westerwalder Ritzbembel wohl 19.Jh. graues Steinzeug Salzglasur kobaltblau bem. Ritzdekor "Hirsch" m. Zinndeckel H 45cm besch. Asp. **s. Fotokat.**	99169	o.L.
58	1	Westerwalder Ritzbembel wohl 19.Jh. graues Steinzeug Salzglasur kobaltblau bem. Ritzdekor "Hahn" m. Zinndeckel H 43cm Asp. **s. Fotokat.**	99169	o.L.
59	1	Westerwalder Ritzbembel wohl 19.Jh. graues Steinzeug Salzglasur kobaltblau bem. Ritzdekor "Hirsch" m. Zinndeckel H 43cm besch. Asp. **s. Fotokat.**	99169	o.L.

60	1	Westerwlder Ritzbembel wohl 19.Jh. graues Steinzeug Salzglasur kobaltblau bem. Ritzdekor "Taube" m. Zinndeckel H 37cm min. best. Asp. **s. Fotokat.**	99169		o.L.
61	1	Westerwlder Ritzbembel wohl 18.Jh. graues Steinzeug Salzglasur kobaltblau bem. Ritzdekor "Ranken" m. Zinndeckel H 42cm Asp. **s. Fotokat.**	99169		o.L.
62	2	Figuren Porz. NEUTETTAU "Kakadus" wei goldstaff. H je. 31cm ber. Asp.	99149		o.L.
63	1	kl. Konvolut Porz. LIMOGES Liliendekor z.T. goldstaff. Schalen Terrine u.a. z.T. min. besch. ber. Asp.	99299		o.L.
64	3	Westerwlder Ritzbembel z.T. 19.Jh. / um 1900 grauer / beigefarb. Scherben Ritzdekor z.T. mit Zinndeckel versch. Groen Asp.	99299		o.L.
65	1	Cachepot Porz. HEREND Apponyi grun goldstaff. H 12cm Asp.	99073		o.L.
66	1	Platte Porz. HEREND Apponyi grun goldstaff. L 37cm Asp.	99073		o.L.
67	1	Vase Porz. HEREND Apponyi grun goldstaff. H 23cm Asp.	99073		o.L.
68	5	Untersetzer Porz. HEREND Apponyi grun goldstaff. min. best. Asp.	99073		o.L.
69	1	Kerzenleuchter Porz. HUTSCHENREUTHER 1x gestr. "Putto" wei goldstaff. 2-flamm. H 22cm min. besch. Asp.	99010		o.L.
70	3	Teller Porz. MEISSEN Bluten- / Zwiebeldekor z.T. goldstaff. versch. Groen Asp.	99273		o.L.
71	1	Speiserestservice Porz. RAUENSTEIN um 1907 Zwiebeldekor Terrine Sauciere Teller u.a. Asp. **s. Fotokat.**	99299		o.L.
72	3	Teller Fayence wohl Nurnberg z.T. 18.Jh. Blaumalerei "Chinoise- / Blutendekor" versch. Gr. z.T. besch. Asp.	99284		o.L.
73	1	Teller Fayence wohl 18.Jh. "Vogel mit Fruchtekorb" Durchm. 31cm min. besch. Asp.	99302	300,00	
74	1	Kanne Fayence "Vogel- u. Blutendekor" H ca. 31cm besch. Asp.	99302	250,00	
75	1	Teekanne Ton grun glasiert wohl Ming Dynastie um 1736-1796 "Wasserbuffel" H 11cm min. besch. Asp. m.Kaufbeleg von 1994 Hongkong **s. Fotokat.**	99299	500,00	
76	1	Figur Porz. MEISSEN Knaufschwerter "Kugelspielerin" Entwurf: Walter SCHOTT (1861-1938) wohl um 1897 Unterglasurbem. goldstaff. H 31cm besch. gekl. Asp. **s. Fotokat.**	99337		o.L.
77	1	Figurengruppe Porz. SCHWARZENBURGER WERKSTTTEN "Leopardenpaar" Entwurf: Etha Irmgard Christine RICHTER (1883-1977) Dresden 1914 Unterglasurbem. L ca. 50cm Asp. **s. Fotokat.**	99321	1.000,00	
78	1	Konv. Porz. ROSENTHAL HUTSCHENREUTHER u.a. z.T. Unterglasurbem. goldstaff. "Entenkucken" "Pfauenpaar" "Katze" u.a. versch. Gr. z.T. best. Asp. **s. Fotokat.**	99287		o.L.
79	1	Konv. Biscuitporz. ROSENTHAL HUTSCHENREUTHER u.a. z.T. bem. goldstaff. "Entenkucken" "Haschen" u.a. versch. Gr. z.T. best. Asp. **s. Fotokat.**	99287		o.L.
80	1	Konv. Biscuitporz. ROSENTHAL wei u.a. "Elefant" "Haschen" u.a. versch. Gr. z.T. best. Asp. **s. Fotokat.**	99287		o.L.
81	1	Konv. Figuren Porz. HUTSCHENREUTHER "Vogel" Unterglasurbem. versch. Gr. z.T. besch. Asp. **s. Fotokat.**	99287		o.L.

82	2	Figuren Porz. HUTSCHENREUTHER "Schwalbenpaar" "Fliegender Schwan" Unterglasurbem. versch. Gr. Asp. **s. Fotokat.**	99287		o.L.
83	1	Figurengruppe Porz. HUTSCHENREUTHER "Stockentenpaar" Entwurf: Hans ACHZIGER (1918-2003) Unterglasurbem. H 38cm min. Asp. **s. Fotokat.**	99287		o.L.
84	1	Kaffeesevice Porz. MEISSEN Blütendekor goldstaff. f. 6 Pers. min. ber. Asp. **s. Fotokat.**	99337		o.L.
85	1	Mokkaservice Porz. MEISSEN Zwiebeldekor f. 6 Pers. sowie 3 Schalen 1 Vase min. best. Asp. **s. Fotokat.**	99320	400,00	
86	1	Konv. Porz. ROSENTHAL "Le jardin des papillons" u.a. Entwurf VERSACE Teller u. Vasen Asp. **s. Fotokat.**	99287		o.L.
87	1	Konv. Porz. HUTSCHENREUTHER Kerzenleuchter Figur "Putti" z.T. goldstaff. ber. Asp.	99287		o.L.
88	1	Pendant Salz- / Pfeffergefäße Porz. MEISSEN Knaufschwerter "Gärtnerpaar" Unterglasurbem. goldstaff. je H ca. 13cm Asp.	99370		o.L.
89	1	Figur Porz. MEISSEN Pfeifferzeit "Dompfaff" Unterglasurbem. H ca. 15cm Asp.	99370		o.L.
90	1	Figur Kunstporz. "Tänzerin" weiß goldstaff. H 23cm besch. Asp.	99375		o.L.
91	1	Teller Porz. MEISSEN Fahne durchbr. gearb. Spiegel blaue "Orchidee" Durchm. 28cm min. Asp.	99375		o.L.
92	1	Figurengruppe Porz. HUTSCHENREUTHER "Spatzen" Unterglasurbem. H 17cm Asp.	99369		o.L.
93	1	Figur Porz. HUTSCHENREUTHER "Till Eulenspiegel" Unterglasurbem. goldstaff. H 17cm ber. Asp.	99354		o.L.
94	1	Konv. Porz. MEISSEN AUGARTEN versch. Dekore z.T. goldstaff. Schälchen Vasen ber. Asp.	99320		o.L.
95	1	Figurengruppe Porz. ROSENTHAL weiß "Vögel" Entwurf: Hugo MEISEL (1887-1966) H 29cm Asp.	99337		o.L.
96	1	Figur Biscuitporz. ROSENTHAL 1x gestr. "Trabendes Pferd" Entwurf: Albert HUSSMANN (1874-1946) L 47cm min. Asp.	99010		o.L.
97	1	Kerzenleuchter Porz. HUTSCHENREUTHER 2-flamm. m. vollplast. Putti auf Kugel goldstaff. H 24cm ber. best. Asp.	99311		o.L.
98	1	Figur Porz. ROSENTHAL "Steigendes Pferd" Entwurf: Theodor KÄRNER (1884-1966) Unterglasurbem. H 41cm Asp. **s. Abb.**	99354		o.L.
99	1	Figur Porz. NYMPHENBURG "Bayerischer Löwe" Unterglasurbem. H 36cm Asp.	99354		o.L.
100	1	Figurengruppe Porz. ROSENTHAL "Venus mit Papagei" Entwurf: Adolf OPEL um 1913 Unterglasurbem. goldstaff. H 17cm Asp.	99294		o.L.
101	2	Teile Biscuitporz. ROSENTHAL "Kopf des Bamberger Reiters" Väschen versch. Gr. Asp.	99354		o.L.
102	1	Konv. Porz. MEISSEN DRESDEN "Weinlaubdekor" "Rosa Rose" "Ming Drache" u.a. z.T. goldstaff. Vasen Mokkatassen Schalen Deckeldosen u.a. Asp.	99370		o.L.
103	1	Kaffeesevice Porz. MEISSEN weiß gr. Ausschnitt Relief f. 6 Pers. m. Schalen Platten Vasen u.a. Asp.	99372	50,00	
104	1	Kerzenleuchter Porz. MEISSEN "Weinlaubdekor" H ca. 27cm Asp.	99381	100,00	
105	2	Vasen Porz. MEISSEN ROSENTHAL "Indisch" in grün u.a. z.T. goldstaff. versch. Gr. Asp.	99276		o.L.
106	1	Teerestservice Porz. ROYAL KOPENHAGEN weiß f. min. 6 Pers. Teekanne fehlt Asp.	99380		o.L.

107	1	Kaffee- / Teerestservice Porz. ROYAL KOPENHAGEN blauer Blütendekor m. Eierbechern Vasen Schalen u.a. Asp.	99380	o.L.
108	1	Sake-Set Porz. MEISSEN Schwerterdekor f. 6 Pers. min. Asp.	99332	o.L.
109	1	Kl. Konv. MEISSEN z.T. PFEIFFERZEIT Blütendekor z.T. goldstaff. Aschenbecher Teller Asp.	99332	o.L.
110	1	Teerestservice Porz. NYMPHENBURG Ozierrand Blumendekor f. 6 Pers. m. Kaffeekanne Asp.	99330	o.L.
111	1	Konv. Figuren Porz. gem. MO "Fisch" "Kaminkehrerkuss" Unterglasurbem. versch. Gr. z.T. besch. Asp.	99379	o.L.
112	1	Schale Porz. China Emaillebemalung "Junge Frauen in Landschaft" z.T. goldstaff. 21x21cm ber. min. besch. Asp.	99237	o.L.
113	1	kl. Schale Porz. HEREND Blütendekor z.T. goldstaff. L ca. 9,5cm ber. min. best. Asp.	99088	20,00
114	1	Bembel wohl 19. Jh. Steinfeinzeug gelber Fond blauer Schachbrettdekor Zinndeckel H 39cm z.T. besch. Asp.	99206	o.L.
115	1	Westerwälder Ritzkrug Steinfeinzeug 19. Jh. Ritzdekor Zinndeckel H 24cm min. besch. Asp.	99340	80,00
116	1	Füllfederhalter 1 Kugelschreiber ÉLYSÉE z.T. Feder 18k Gsp.	99087	o.L.

Ikonen

120	1	Festtagsikone Nordrussland 2.H. 19. Jh. (m. Expertise v. Ikonenmuseum Schloss Autenried) "Auferstehung Christi / Leben Maria" Eitempera / Holz 52x44cm min. besch. Altersssp. **s. Fotokat.**	99131	560,00
121	1	Ikone m. Messingoklad w. Russland 19. Jh. "Hl. Nikolaus" Eitempera / Holz 42x34cm min. besch. Asp. **s. Fotokat.**	99126	175,00
122	1	Ikone wohl 18.Jh. "Gottesmutter von Kaszan" Eitempera / Holz 51x41cm stark besch. Farbverl. Asp.	99204	o.L.
123	1	Ikone im Schaukasten wohl 19.Jh. "Heiliger Hieronymus" Asp.	99090	220,00
124	1	Ikone m. Messingoklat w. Ende 19. Jh. "Heilige" 28x22cm besch. Asp.	99126	140,00
125	1	Tafelbild wohl 19.Jh. "Ein Engel erklärt Josef die Herkunft Jesu" Eitempera / Holz 21x18cm Craquelé Asp.	99085	o.L.
126	1	Tafelbild wohl 19.Jh. "Paulus erleidet Schiffbruch vor Malta" Eitempera / Holz 21x16,5cm Farbverl. Craquelé min. besch. Asp.	99085	o.L.

Figuren u.a.

150	1	Figur Bronze sign. L. GRÉGOIRE (wohl Jean-Louis G. 1840-1890) "Flöte spielender Knabe" auf Sockel Holz wohl Eiche Gesamth. 185cm Teile fehlen min. Asp. **s. Fotokat.**	99245	500,00
151	1	Chryselephantin / Figur Bronze / Elfenbein mongor. AT wohl um 1900 "Trompetespielender Harlekin mit Katze" auf Alabastersockel H ca. 14cm min. Asp. **s. Fotokat.**	99137	o.L.
152	1	Figur Bronze sign. ALBERMANN (wohl Wilhelm A. 1835-1913) "Der Schmied von Solingen" H 52cm min. Asp. **s. Fotokat.**	99137	o.L.
153	1	Kruzifix Holz farbig gefasst ca. H 65cm Farbverl. besch. Asp. **s. Fotokat.**	99016	225,00

154	1	Figur Bronze sign. SCHÜLER wohl 1920 / 30 "Adler mit ausgebreiteten Schwingen auf einer Kugel" auf Sockel bez. Gießereistempel "Gießerei Kraas Berlin" auf Marmorpostament H ca. 50cm min. Asp. **s. Fotokat.**	99099	900,00
155	1	Figur Holz wohl 15. / 16.Jh. "Heilige Margarete von Antiochien" H 43cm Teile fehlen z.T. besch. Asp. **s. Fotokat.**	99209	o.L.
156	1	Figur Bronze grün patiniert sign. Victor DEMANET (wohl 1895-1964) "Herakles als Bogenschütze" H 39cm min. Asp. **s. Fotokat.**	99291	1.800,00
157	1	Figur Bronze grün patiniert sign. L. TUAILLON (wohl Louis T. 1862-1909) "Bulle" auf Sockel dat. 1903 H 40cm min. Asp. **s. Fotokat.**	99291	800,00
158	1	Figur Holz w. 18. Jh. "Erzengel Michael" farbig gefasst H ca. 76cm besch. Asp. **s. Fotokat.**	99090	950,00
159	1	Figur Bronze grün patiniert sign. C. VALTON (wohl Charles V. 1851-1918) "Verwunderter Löwe" H 41cm min. Asp. **s. Fotokat.**	99291	500,00
160	1	Hausaltar Holz wohl 1930er / 40er Jahre 3-teilig bem. Asp.	99340	o.L.
161	3	Figuren Bronze z.T. bez. VENTURI ARTE "Weibliche Akte" "Liebespaar" z.T. num. H je ca. 34cm Asp.	99162	o.L.
162	1	Bronzekopf wohl Benin H ca. 40cm Asp.	99010	70,00
163	1	Figur wohl Bronze sign. KOSSONSKI (wohl Henryk K. 1855-1921) "Junge Magd beim Füttern der Hühner" auf Sockel bez. Salon des Beaux Arts Paris H ca. 28cm min. Asp.	99302	800,00
164	1	Figur wohl Speckstein / China "alter Mann" ca. H 15cm min. besch. gekl. Asp.	99086	100,00
165	1	Figur Metall wohl Thailand "Buddha auf Lotusblüte" H ca. 30cm ber. Asp.	99302	150,00
166	1	Gefäß w. Elfenbein 1. H. 20. Jh. geschn. "Elefant" H 10cm Asp.	99004	35,00

Varia und Silber

180	1	Platte Si 13 lot 2. H. 19. Jh. Fahne getr. Früchtedekor Spiegel getr. grav. "Hirschjagd" L 56,5cm min. Asp. **s. Fotokat.**	99284	o.L.
181	1	Schale wohl Si undeutl. gem. 3 Kugelfüße 3-pass. Korpus getr. punz. Akanthusblatt- / Muscheldecor Spiegel "Satyr mit Nymphe" Durchm. ca. 27cm Asp. **s. Fotokat.**	99284	o.L.
182	1	Mokkakännchen Si wohl Heinrich Julius WALKERDING (wohl 1740-1772, Braunschweig) getr. Muscheldecor Reste v. Vergoldung 18cm min. Asp. **s. Fotokat.**	99299	o.L.
183	1	Zunftschild / Platte (Schneiderei) Zinn um 1724 4 Kugelfüße grav. "Schere flankiert von Löwen" H 31cm Kratzer Asp. **s. Fotokat.**	99284	o.L.
184	1	Konv. Zinn u.a. wohl z.T. 18. Jh. Kännchen Krug u.a. versch. Gr. z.T. Dellen Asp. **s. Fotokat.**	99284	o.L.
185	1	Pokal Glas DAUM France Fuß: transparent m. orangefarb. und grünen Einschmelzungen Laub- u. Echsendekor glockenförm. Kupa transp. H ca. 28cm min. Asp. **s. Fotokat.**	99077	570,00
186	1	Fußschale Glas sign. DAUM France transp. m. orangefarb. u. grünen Einschmelzungen relief. Laub- und Echsendekor H ca. 10cm min. Asp. **s. Fotokat.**	99077	250,00
187	1	Relief wohl Meerschaum w. 19. Jh. "Anna Selbdritt zu Annaberg" H 29,5cm Ra. besch. Asp. **s. Fotokat.**	99090	290,00

188	1	Tabatière wohl deutsch Mitte 18. Jh. Emaillie m. französ. Silbermontierung rechteckiger Korpus bunter teilw. reliefierter Chinoisedekor 3,5x6,5x5,2cm Farbverl. min. Risse Asp. **s. Fotokat.**	99038	700,00
189	1	Konvolut Bleikristall PEILL z.T. farbig geschl. Wein- und Likörgläser versch. Gr. Asp.	99010	145,00
190	1	Schale wohl Achat China reliefierter Musikantendekor Durchm. 16cm min. Asp.	99086	100,00
191	1	kl. Konv. Si 800 / Metall z.T. 19. Jh. / um 1900 1 Zuckerschälchen Milchkännchen Tablett Serviettenringe u.a. Asp.	99250	o.L.
192	1	Kakaostreuer Silber 925	99003	60,00
193	1	Standbilderrahmen Silber 925 "Bär" Innenmaß 13x8,5cm	99003	60,00
194	1	Brillenetui Sterlingsilber min. Gebrauchssp.	99003	180,00
195	1	Deckelvase Messing wohl Asien emailliert Ranken- und Vogeldekor H ca. 19cm besch. Altersspr.	99086	250,00
196	1	Schreibgarnitur 19. Jh. Messing goldfarb. 2 Tintengefäße L 37cm Asp.	99090	o.L.
197	1	Kaffee- / Teekern Sterlingsilber monogr. Tablett fehlt min. Dellen Asp.	99314	o.L.
198	1	Krug Zinn gemarkt FJP m. Glocke (w. Franz Joseph Fidelius PERNAT *1751) Rillendekor H ca. 22cm min. Dellen Asp.	99015	45,00
199	1	Schraubflasche wohl Nördlingen w. Johann Georg Balthasar WEILBACH 18.Jh. 6-eckige Wandung getr. Blumendekor H 32cm Asp.	99015	100,00
200	1	Silbergarnitur Tablett m. Milchkännchen Zuckerdose G+K Asp.	99010	115,00
201	1	Tablett m. 6 Schnapsbecherchen Zinn wohl um 1900 Asp.	99010	40,00
202	1	Sektflöte Glas transparent geschl. wohl 19. Jh. H ca. 18cm Asp.	99302	100,00
203	1	Zigarettenetui / Deckeldose Si 800 getr. "Genreszene" innen verg. L 10cm min. Asp.	99010	o.L.
204	1	Apothekergewicht wohl Messing 500gr min. Asp.	99010	o.L.
205	1	Apothekergewicht wohl Messing 19. Jh. vollständig min. Asp.	99312	o.L.
206	1	Brieföffner versilbert L 30,5cm Asp.	99043	35,00
207	1	Deckeldose Silber 800 z.T. graviert Lackdekor Deckel mit Emaillbild "Das Urteil des Paris" nach Botticelli L ca. 10cm min. besch. Altersspr.	99086	560,00
208	1	Muschel geschn. "Mythologische Szene" L 18cm min. Asp.	99312	o.L.
209	1	Apothekergewicht Zinn wohl 18. Jh. unvollst. Asp.	99215	o.L.
210	1	Apothekergewicht Messing wohl 19. Jh. 1kg Asp.	99215	o.L.
211	1	Apothekergewicht wohl Messing 18. / 19. Jh. unvollst. Asp.	99215	o.L.
212	1	Apothekergewicht Messing wohl 18. / 19. Jh. unvollst. Asp.	99215	o.L.
213	1	Sahnekännchen wohl Silber vier Füße Korpus graviert Akanthusblattdekor H 16cm Altersspr.	99086	60,00
214	3	Schokoladenformen Zinn "Osterhasen" versch. Gr. Gsp.	99285	o.L.
215	1	Deckeldose Si 833 wohl Holland Ende 19. Jh. getr. Dekor "Viehhirten" "Jagdszene" sowie zwölf Löffel / Apostellöffel wohl Si Asp. **s. Fotokat.**	99303	o.L.
216	1	Weihwassergefäß Zinn wohl 19. Jh. m. Wappendekor Asp. **s. Fotokat.**	99116	o.L.
217	1	Deckelpokal Si 800 getr. u. grav. Rocailledekor dat. 1901 H 49cm Dellen Asp. **s. Fotokat.**	99340	850,00

218	1 Vase Glas blau-violett überfangen mattgeätzter Dekor "Gebirgslandschaft" sign. GALLÉ Tip H 21cm Asp. **s. Fotokat.**	99340	o.L.
219	1 Vase Glas blau gelb überfangen mattgeätzter Dekor "Seenlandschaft" sign. GALLÉ Tip H 26cm Asp. **s. Fotokat.**	99340	180,00
220	1 Vase Glas gelb m. orangefarb. Überfang mattgeätzter Blüten- / Blattdekor sign. GALLÉ Tip H 29cm Asp. **s. Fotokat.**	99340	o.L.
221	1 Vase Glas transp. m. gelbem u. braunem Überfang mattgeätzter Rosendekor sign. GALLÉ Tip H ca. 30cm Asp. **s. Fotokat.**	99340	o.L.
222	1 Vase Glas gelb dunkelblau überfangen geätzter Weinlaubdekor sign. GALLÉ Tip H 41cm Asp. **s. Fotokat.**	99340	o.L.
223	1 Tablett Sterlingsilber J. H. WERNER wohl um 1910 passiggeschw. Rand 2 Handhaben L 51cm Asp. **s. Fotokat.**	99361	250,00
224	1 Schale Sterlingsilber gem. Paul REVERE REPRODUCTION Durchm. 15cm Asp. **s. Fotokat.**	99361	50,00
225	3 Modeln Holz z.T. wohl 19. Jh. versch. Gr. Asp.	99116	o.L.
226	1 Pendant Kerzenleuchter wohl Messing je H 43cm Asp.	99340	o.L.
227	2 Vasen Steinfeinzeug / Messing "Spinnen und Blattdekor" Messingmontierung "Rosen" H ca. 52cm Craquelé Asp. **s. Abb.**	99344	o.L.
228	1 Pendant Kerzenleuchter Sterlingsilber wohl COLEN HEWER Birmingham runder Fuß trompetenförm. Korpus H 30cm Dellen Asp. **s. Abb.**	99113	o.L.
229	1 Konv. Si 800 Porz. u.a. Pokale Eisbehälter u.a. versch. Gr. Asp. **s. Abb.**	99113	o.L.
230	1 Kaffee- / Teekern Si 800 godron. Korpus Asp. **s. Abb.**	99113	o.L.
231	1 Schale Si 800 Deutschland godron. Durchm. 21,5cm Asp. **s. Abb.**	99113	o.L.
232	1 Schale Si 800 FRIEDLÄNDER durchbr. gearb. 2 Handhaben L 37cm Asp. **s. Abb.**	99113	o.L.
233	1 Deckeldose wohl Si wohl NERESHEIMER LUDWIG&CO rechteck. Korpus getr. Dekor "Dorffest" 7x17x12cm min. Dellen Asp. **s. Abb. **	99113	o.L.
234	1 Zinnstutze 19. Jh. grav. Blattdekor dat. 1863 H 26cm Asp.	99303	o.L.

Möbel und Einrichtungsgegenstände

300	1 Kommode m. Aufsatz w. Ende 18.Jh. Nussbaum- / Obstholz furnier intars. Branddekor geschw. Front 3 Schubl. Aufsatz: 1-türig 8 Schubl. 197x107x69cm besch. rest. Asp. **s. Fotokat.**	99158	4.550,00
301	1 Kommodenuhr Holz wohl 19. Jh. geschw. Korpus m. Messingbeschlägen "Rocaille" Messingziffernblatt arab. Ziffern H 46cm besch. Asp.	99090	290,00
302	1 Portaluhr 1. H. 19. Jh. Holz ebon. / goldfarb. rechteck. Sockel darauf Pfeiler u. "Lyra" Uhrgehäuse Emaillezifferring röm. Ziffern darauf Giebel H 64cm Teile fehlen z.T. besch. Asp.	99311	200,00
303	1 Kaminuhr GÉRARD m. Beistellern 19. Jh. wohl Alabaster rechteck. Uhrgehäuse m. aufgesetztem Blumendekor z.T. besch. gekl. Asp.	99290	o.L.
304	1 Kaminuhr Bronze feuerverg. 19. Jh. Terrainsockel darauf Uhrgehäuse Emaillezifferblatt röm. Ziffern flankiert v. vollplast. Fig. "Gärtnerpaar" H 38cm Asp.	99290	o.L.
305	1 Leuchter Metall feuerverg. Stein wohl 19. Jh. 3-flamm. H 54cm Asp.	99290	o.L.

306	1	Portaluhr u. Paar Pendülen roséfarbener Marmor m. Messingmontierungen w. 19.Jh. rechteck. Sockel 2 Säulen dazw. Uhrgehäuse Emaillezifferblatt arab. Ziffern Abschluss Blütenbouquet H 34cm m. Schlüssel z.T. besch. Asp.	99090	290,00
307	1	Rahmen- / Bilderuhr Holz / Metall 19. Jh. Bildträger "Hafenansicht" Öl / Blech darauf Emaillezifferblatt röm. Ziffern 45x42cm m. Schlüssel Asp. **s. Fotokat.**	99311	o.L.
308	1	Laternenuhr Messing Filip BELLEI BONONIE Messingzifferb. röm. Ziff. grav. Rocailledekor Gehwerk m. Spindelhemmung u. Kurzpendel Schlossscheibenschlagwerk m. Einhebelauslösung 4 Gewichte H ca. 26cm Asp. **s. Fotokat.**	99380	500,00
309	1	Tischuhr JAEGER-LE COULTRE Atmos VIII R Gehäuse goldfarb. 5-seitig vergl. H 23cm m. Gebrauchsanweisung min. Asp. **s. Fotokat.**	99352	800,00
310	1	Kaminuhr Stein wohl 19. Jh. Emaillezifferblatt arab. Ziff. H ca. 26cm m. Schlüssel Asp.	99280	200,00
311	1	Blumensäule wohl Holz goldfarb. "Füllhorn tragender Putto" H 107cm Asp.	99340	o.L.

Teppiche

320	1	Orientbrücke rotgrundig geometrischer Dekor 119x83cm Gsp.	99010	110,00
321	1	Orientbrücke GHOUM Seide hellgrundig geometrischer Dekor 156x105cm (NP 2003 6.391,-Euro) Gebrauchssp.	99124	490,00
322	1	Orientteppich KASCHMAR dunkelblaugrundig floraler Dekor m. Inschriftkartuschen 1982 gekauft f. 12000 DM 396x310cm Fransen z.T. beschn. min. Gsp. Asp. **s. Fotokat.**	99150	300,00
323	1	Wand- / Gebetsteppich Seide Türkei rotgrundig "Lebensbaummotiv" 65x48cm Asp.	99010	110,00

Ölgemälde u.a.

350	1	Ölgemälde L.u. sign. F. HOLZER wohl um 1900 "Fischerfamilie am Strand" Öl / Lwd. 72x99cm Craquelé Ra. min. best. Asp. **s. Fotokat.**	99209	o.L.
351	1	Ölgemälde R.u. sign. Niels JENSEN auf Ra. zugeschr. N.F. SCHIOTTZ-JENSEN (wohl 1855-1941) "Stadtansicht mit Personenstaffage" R.u. bez. Rostock u. dat. 1880 Öl / Lwd. 30,5x40cm Ra. min. best. Asp. **s. Fotokat.**	99209	o.L.
352	1	Ölgemälde auf Ra. bez. Frans FRANCKEN II 1581 Antwerpen- 1642 "Christus als Kind im Tempel" Öl / Metallblech 55x71cm Ra. min. besch. Asp. **s. Fotokat.**	99086	2.800,00
353	1	Ölgemälde wohl 17.Jh. "Beim Schmuckkauf" Öl / Lwd. doubl. 116x148cm Craquelé Farbverl. Rahmen besch. Asp. **s. Fotokat.**	99059	1.120,00
354	1	Ölgemälde L.u. sign. P. MÜLLER-KAEMPFF (wohl Paul M.-K. 1861-1941) "Nordische Landschaft mit Gehöft" Öl / Lwd. 39x49cm Craquelé min. Farbverl. Ra. min. besch. Asp. **s. Fotokat.**	99209	o.L.
355	1	Ölgemälde L.u. sign. V. KABERGER "Bachlauf mit Brücke und Personenstaffage" Öl / Holz 40,5x53cm min. Risse Kratzer Ra. min. Asp.	99161	250,00
356	1	Ölgemälde wohl 19.Jh. "Reiter und Bettler" Öl / Lwd. doubl. 34x43cm Craquelé Ra. min. besch. Asp. **s. Fotokat.**	99209	o.L.

357	1	Ölgemälde R.u. sign. G. SCHMITZ (wohl Georg SCH. 1851-1917) "Landschaft im Abendrot mit Wanderer" R.u. dat. 1885 Öl / Lwd. 25x20cm starkes Craquelé Ra. besch. Asp. **s. Fotokat.**	99305	1.050,00
358	1	Ölgemälde L.u. undeutl. sign. (w. Ludwig BRAUN *1836 Schwäbisch Hall) "Tanzende Bauern" bez. "München" Öl / Holz 19x29cm Ra. **s. Fotokat.**	99009	950,00
359	1	Aquarell R.u. sign. R de OLINDA (w. René Pierre de O. *1893) "Place du Tertre" betit. 35x46cm RhG min. besch. je Asp.	99010	125,00
360	1	Ölgemälde rücks. zugeschr. Clemens DELLA CROCE (1783-1823) dat. 1808 u. betit. "Josef Lehr im Alter von 32 Jahren" Öl / Lwd. 34x26cm Craquelé Ra. min. besch. Asp.	99059	280,00
361	1	Ölgemälde R.u. sign. F. VOLTZ (wohl Friedrich V. 1817 -1886) "Schwäbischer Bauernhof" Öl / Karton 34x34cm rücks. Klebezettel m. Gutachten / Nachlassstempel 1928 Ra. besch. Asp.	99009	4.400,00
362	1	Aquatinta M.u. sign. ANDERLE (wohl Jiri A. *1936) "Vanitas II" M.u. betit. num. 48 / 70 dat. 1983 96x64cm RhG min. Asp. **s. Fotokat.**	99183	175,00
363	1	Ölgemälde bez. Bernhard MÜHLIG (1829-1910) "Bäuerliches Gehöft mit Tieren an der Tränke" auf Ra. bez. Öl / Lwd. wohl doubl. 87x70cm Craquelé Ra. min. besch. jew. Asp. **s. Fotokat.**	99018	5.480,00
364	1	Ölgemälde / Tafelbild wohl Spanien / Katalanien um 1430-1440 (lt. Schreiben v. Prof. Dr. Hugo KEHRER 1876-1967) "Christus erscheint Maria Magdalena" Öl / Holz 54x45cm Craquelé Ra. min. besch. Asp. **s. Fotokat.**	99304	4.500,00
365	1	Ölgemälde L.u. sign. DORÉ (wohl Armand D. 1824-1882) "Hafenansicht" Öl / Lwd. 49x81cm Ra. Asp. **s. Fotokat.**	99183	630,00
366	1	Ölgemälde rücks. zugeschr. von WEDELSTEADT 18.Jh. "Judith mit dem Haupt des Holofernes" Öl / Holz 30,5x24cm Ra. min. besch. Asp.	99237	150,00
367	1	Radierung R.u. bleistiftsign. SLEVOGT (wohl Max S. 1868-1932) "Zwei Reiter im Kampf mit dem Leoparden" 17x13cm Papier gebräunt min. Knicke RhG Asp. **s. Fotokat.**	99137	120,00
368	1	Ölgemälde wohl 19.Jh. "Landschaft mit Wassermühle" Öl / Lwd. doubl. 53x66cm Craquelé Ra. min. Asp. **s. Fotokat.**	99209	o.L.
369	1	Ölgemälde L.u. monogr. Cl. M. (lt. Einl. Claude MONET) "Am Strand von Trouville" L.u. dat. (18)70 Öl / Lwd. 26,5x40,5cm Craquelé Farbverl. besch. Asp. **s. Fotokat.**	99165	20.000,00
370	1	Ölgemälde R.u. sign A. Mitterfellner (w. Andreas M. 1912-1972) "Chiemsee m. Heuernte" Öl / Lwd. 58x79cm Craquelé Ra. besch. Asp. **s. Fotokat.**	99149	o.L.
371	1	Ölgemälde wohl 18. / 19.Jh. "Herrenportrait mit grüner Kappe" Öl / Lwd. doubl. 74x61cm min. Farbverl. Craquelé Ra. min. besch. Asp. **s. Fotokat.**	99177	450,00
372	1	Ölgemälde auf Ra. zugeschr. Joh. P. HASENKLEVER (wohl 1810-1853) "Bei der Weinprobe" Öl / Lwd. 78x104cm min. Farbverl. Ra. min. besch. Asp. **s. Fotokat.**	99192	500,00
373	1	Ölgemälde wohl 18.Jh. "Herrenportrait" Öl / Lwd. 81x72cm Craquelé Farbverl. Ra. Asp. **s. Fotokat.**	99183	560,00

374	1	Ölgemälde L.u. sign. E. CANTON (wohl Gustav Jakob C. 1813-1885) "Römische Campagnole mit Büffelherde" Öl / Lwd. doubl. 54x101cm Rahmen ber. jew. min. Asp. **s. Fotokat.**	99027	4.900,00
375	1	Ölgemälde L.u. monogr. HTH (w. Hans THOMA 1839-1924) "Beim Barbier" Öl / Lwd. 60x48cm Craquelé Farbverl. z.T. w. rest. Rahmen Asp.	99023	920,00
376	1	Ölgemälde wohl 1.H. 20.Jh. "Kesselflicker" Öl / Lwd. 43x33cm Craquelé Farbverl. Ra. min. besch. Asp.	99010	270,00
377	1	Ölgemälde L.u. sign. HIENL "Landschaft mit Bauer beim Pflügen" dat. (19)07 Öl / Lwd. 69x92cm min. Craquelé Ra. ber. jew. Asp. **s. Fotokat.**	99010	145,00
378	1	Ölgemälde R.u. sign. J.F.HOPPENBROUWERS (wohl Johannes Franciscus H. 1819-1866) "Schlachtszene" a. Ra. zugeschr. J.F. HOPPENBROUWERS und ET.CH. ROUCHUSSEN Öl / Lwd. doubl. 51x69cm Riss fleckig Ra. besch. Asp. **s. Fotokat.**	99036	o.L.
379	1	Ölgemälde R.u. sign. W. TIEDJEN (wohl Willy T.) "Mittenwald" dat. 84 Öl / Lwd. 56x72cm Ra. Asp.	99018	440,00
380	1	Ölgemälde rücks. zugeschr. George VINCENT (wohl 1796-1831) "Reiter vor bäuerlichem Gehöft mit Kuh und Hunden" Öl / Lwd. doubl. 107x84cm Craquelé Ra. jew. min. Asp. **s. Fotokat.**	99022	1.800,00
381	1	Aquarell / Zeichnung sign. MOHN "Landschaft mit Fachwerkhäusern" R.u. sign. und dat. Jul. (18)46 17x20,5cm RhG Altersssp. **s. Fotokat.**	99040	100,00
382	1	Ölgemälde L.u. sign. C. SPRINGER (wohl Cornelis S. 1817-1891) "Küstenlandschaft mit Turm" dat. 1874 Öl / Platte 19x14cm Ra. ber. Asp. **s. Fotokat.**	99103	6.000,00
383	1	Aquarell rücks. zugeschr. MOHN "Landschaft mit Kirche" 20x29cm min. besch. RhG Asp.	99040	50,00
384	1	Ölgemälde L.u. sign. K. HUBER-INNING "Blick auf den Tegernsee" L.u. bez. München Öl / Platte 24,5x35,4cm min. Craquelé Ra. min. besch. Asp. **s. Fotokat.**	99284	o.L.
385	8	Kupferstiche wohl Gaetano COTTAFIVI 19.Jh. "Stadtansichten von Rom und Umgebung" aus: "Raccolta delle principali vedute di Roma et suoi contorni" Hrsg: Tommaso CUCCIONI 1835 altkol. ca. Gr. 12,5x16cm RhG min. best. Asp.	99177	o.L.
386	1	Ölgemälde L.u. sign. GRIGORESCU (wohl Nicolas Jon G. 1838-1907) "Schäferin mit Herde" Öl / Lwd. w. doubl. 30x17,5cm Craquelé Rahmen min. besch. Asp. **s. Fotokat.**	99035	3.350,00
387	1	Collage R.u. sign. Frederick BOUTTATS (wohl Frederick B. 1612-1661) "Kreuzabnahme" Kupferstich Stoff z.T. aquarelliert 22,5x12cm Asp. **s. Fotokat.**	99035	800,00
388	1	Ölgemälde L.u. sign. Gerh. R. HAUPTMANN (wohl Gerhard H. *1929) "Mallorca III" dat. 1956 Öl / Lwd. 60x80cm Ra. min. besch. Asp. **s. Fotokat.**	99064	230,00
389	1	Ölgemälde R.u. sign. E. ENGELHARD "Blumenstillleben" Öl / Lwd. 59x78cm Ra. Asp.	99005	195,00
390	1	Ölgemälde L.u. sign. W. RIEMER "Bauerngehöft mit Vieh" Öl / Lwd. 27x45cm Farbverl. Ra. besch. Asp.	99090	450,00
391	1	Ölgemälde L.u. sign. T. JOHANNOT (w. Tony J. 1803-1852) "Der Liebesbrief" Öl / Lwd w. doubl. 32x23cm Craquelé Ra. besch. Asp. **s. Fotokat.**	99155	500,00
392	1	Ölgemälde L.u. sign. I. BRAUBACH (wohl Ida B. 1830-1918) "Bei der Handarbeit" Öl / Lwd. 32x40cm Craquelé Ra. min. best. jew. Asp. **s. Fotokat.**	99074	600,00
393	1	Ölgemälde undeutl. sign. A. LOUENE "Waldweg im Winter" Öl / Lwd. 32x22cm Ra. Asp.	99010	130,00

394	1	Ölgemälde R.u. sign. Arn. HENRION (w. Armand H. 1875-1958) "Schlafender Knabe" Öl / Lwd. 52x63cm Craquelé Loch Farbverl. Ra. min. best. Asp.	99010	400,00
395	1	Ölgemälde undeutl. sign. MÜHTING "Sitzender Damenakt mit Computer" Öl / Lwd. 40x40cm Asp.	99010	90,00
396	1	Ölgemälde undeutl. L.u. sign. MÜHTING "Liegender Damenakt" rücks. bez. / dat. 2009 Öl / Lwd. 38,5x48cm Ra. Asp.	99010	180,00
397	1	Kupferstich sign. Tobias MAYER (wohl 1723-1762) bei HOMANN ERBEN "Sinus Finici delineatio geographica..." in Platte sign. altkol. 52x88cm Papier min. gebräunt RhG best. jew. Asp. **s. Fotokat.**	99045	80,00
398	1	Ölgemälde L.u. sign. W. SCHOPPER "Mann mit Pfeife" Öl / Lwd. 49x38cm Ra. min. besch. Asp.	99122	o.L.
399	1	Kupferstich w. Matthäus MERIAN (1593-1650) "Wahrhaffte Contrafractur der weit berühmten königl. Haupt Statt Prag in Böhmen (...)" aus "Theatrum Europaeum" 22x67cm ausgeprägte Faltze RhG min. Asp.	99177	o.L.
400	1	Farbholzschnitt R.u. sign. E. HECKEL (w. Erich H. 1883-1970) "Stehende Fränzi" 30,5x19,5cm RhG Asp. **s. Fotokat.**	99254	1.100,00
401	1	3D-Grafik L.u. sign. RIZZI (w. James R. 1950-2011) "Soaking up the sun" R.u. num. 141 / 350 u. dat. (19)95 23x17cm Ra. besch. Asp. **s. Fotokat.**	99266	800,00
402	1	Kupferstich / Landkarte w. Matthäus MERIAN "Europa noua delincatio" aus "Theatrum Europaeum" 28x36cm w. rest. Knicke RhG Asp.	99177	o.L.
403	1	Mischtechnik R.u. kyrill. sign. Gregoris KOSSJAKOFF (w. Gregoris Antonowitsch K. 1872-1925) "Rio Santa Apostoli" R.u. betit. 12,5x21cm RhG min. Asp. **s. Fotokat.**	99265	o.L.
404	1	Mischtechnik R.u. sign A. RODIN (wohl Auguste R. 1840-1917) "Liegender weiblicher Akt" rücks. m. Stempel v. Edmond Delaye Expert en Art ancien près le TRIBUNAUX et la COUR D'APPEL 20x26cm min. besch. Asp. **s. Fotokat.**	99165	3.500,00
405	1	Ölgemälde L.u. sign K. SCHLEGEL wohl 19.Jh. "Weiblicher Akt mit Spiegel" Öl / Holz 15x10cm RhG ber. Asp. **s. Fotokat.**	99337	o.L.
406	1	Ölgemälde 17. / 18. Jh. "Rinder an der Tränke vor Stadtvedute" Öl / Lwd. doubl. 55x81cm Craquelé Ra. besch. Asp. **s. Fotokat.**	99049	o.L.
407	1	Ölgemälde R.u. sign. E. DICHTL (wohl Erich D. 1890-1955) "Auerhähne in Landschaft" Öl / Lwd. 59x78cm Ra. Asp. **s. Fotokat.**	99317	1.700,00
408	1	Ölgemälde R.u. sign. J. PEEL (wohl James P. 1811-1906) "Landschaft mit Personenstaffage" Öl / Lwd. 26x34cm Ra. ber. Asp. **s. Fotokat.**	99348	o.L.
409	1	Ölgemälde R.u. sign. Fritz WAGNER (1896-1939) "Zu Tisch" R.u. bez. München Öl / Lwd. 64x79cm Ra. ber. Asp. **s. Fotokat.**	99367	o.L.
410	1	Ölgemälde wohl 18. Jh. "Susanna beim Bade" Öl / Lwd. doubl. 128x96cm Craquelé Ra. besch. Asp. **s. Fotokat.**	99367	o.L.
411	1	Ölgemälde R.u. sign. K. SCHLETTER "Schlafendes Kind mit Katze" Öl / Pappe 38x28cm Ra. besch. Asp.	99340	o.L.
412	1	Kupferstich sign. I. W. WIELAND "Principatus Silesiae Teschinensis" L.u. dat. 1736 altkol. 58x81cm RhG Asp.	99116	o.L.
413	1	Ölgemälde R.u. sign. H. SAVRY (wohl Hendrik S. 1823-1907 Haarlem) "Kühe auf der Weide" Öl / Holz 20x29cm Rahmen Asp.	99009	790,00

414	1	Ölgemälde L.u. sign. A. ZETZMANN (wohl Arno Z. 1904-1974) "Berglandschaft mit Postkutsche" Öl / Pl. 16x23cm Ra. Asp.	99010	60,00
415	1	Ölgemälde R.u. sign. K. HEFFNER (wohl Karl H. 1849-1925) "Gehöft am Fluss bei Sonnenuntergang" Öl / Lwd. 54x84cm Ra. min. best. Asp. **s. Abb.**	99113	o.L.
416	1	Ölgemälde wohl 19. Jh. "Portrait eines Jünglings" Öl / Lwd. wohl doubl. 38x33cm Craquelé Ra. min. best. Asp.	99113	o.L.
417	1	Ölgemälde wohl 19. Jh. "Junges Mädchen mit Hund" Öl / Lwd. wohl doubl. 91x70cm Craquelé Ra. min. best. Asp. **s. Abb.**	99113	o.L.
418	1	Ölgemälde L.o. sign. A. SPRING (wohl Alfons S. 1843-1908) "Mann in stummem Monolog mit Vogel" Öl / Holz 23x17cm Farbverl. Ra. min. best. Asp.	99113	o.L.

Varia

450	1 Konvolut Wandteller BAVARIA versch. Motive Asp.	99231	o.L.
451	1 Konvolut Ton: Backform u.a. Gsp.	99172	o.L.
452	1 Konvolut Zinnfig.: Schachfig. "Mönche" u.a. Asp.	99251	o.L.
453	1 Konvolut Faschingsorden Bierkrüge je nztl. Gsp.	99118	o.L.
454	1 Konvolut: Diaprojektor ASPECTAR Montiorabdeckung u.a. z.T. besch. Asp.	99231	o.L.
455	1 Konvolut: Porzellan Bücher Schatulle u.a. z.T. besch. Asp.	99225	o.L.
456	1 Konvolut: Bücher Puppen u.a. z.T. besch. Asp.	99061	o.L.
457	1 Konvolut z.T. Anfang 20.Jh.: Weihnachtsschmuck u.a. z.T. besch. Asp.	99239	o.L.
458	1 Konvolut Porzellan ROSENTHAL u.a. Spieluhr Zinn u.a. je Asp.	99010	o.L.
459	1 Lernzither mit Zubehör Gsp.	99199	o.L.
460	1 Konvolut Schatullen u.a. Gsp.	99010	o.L.
461	1 Konvolut: Backform Kupfer Deckenlampe Waage u.a. je Asp.	99237	o.L.
462	1 Konvolut: Rauchertischzubehör Alabster Leuchter Gartenfig. "Hund" u.a. Asp.	99220	o.L.
463	1 Chapeau Claque u.a. Tsp.	99010	o.L.
464	1 Konvolut Holzfig. nztl. z.T. bem. Asp.	99231	o.L.
465	1 Konvolut Bierkrüge nztl. z.T. besch. Asp.	99151	o.L.
466	1 Konvolut: Teekern vers. Kalte Ente u.a. Asp.	99218	o.L.
467	1 Konvolut z.T. Anfang 20.Jh.: Porzellan ROSENTHAL Metallobjekte Zinn u.a. z.T. besch. Asp.	99236	o.L.
468	1 Konvolut Bierkrüge nztl. je Zinndeckel Asp.	99198	o.L.
469	1 Konvolut Öllampen z.T. 19.Jh. Kanne Metall u.a. Jugendstil je Asp.	99198	o.L.
470	1 Fischservice: Sauciere Terrine u.a. Gsp.	99236	o.L.
471	1 Konvolut Porzellan versch. Marken z.T. besch. Asp.	99151	o.L.
472	1 Konvolut Bierkrüge z.T. 19.Jh. u.a. "Freiwillige Feuerwehr München VIII Comp." je Zinndeckel Asp.	99198	o.L.
473	1 Speiseservice HUTSCHENR. "Magarete" US-Zone Gsp.	99236	o.L.
474	1 Tischaufsatz Metall "Schwan" sign. M. LÉ VERRIER H 16cm Asp.	99164	o.L.
475	1 Menora Metall bronzef. H 28cm Asp.	99010	o.L.
476	1 Konvolut Holzfig. nztl. z.T. farbig "Wilderer" u.a. Asp.	99151	o.L.
477	1 Walzkrug Fayence wohl 18.Jh. bem. Zinndeckel 1 Glaskanne Jugendstil u.a. z.T. besch. Asp.	99237	o.L.
478	1 Konvolut: Bauernsilber Fotoapparat SEAGULL Shanghai u.a. z.T. 2 WK Asp. (siehe §§ 86 / 86a StGB)	99246	o.L.
479	1 Konvolut Zinn nztl.: Pokale u.a. Asp.	99242	o.L.
480	1 Kanne ROSENTHAL H 21cm Gsp.	99223	o.L.
481	1 Konvolut Whisky u.a. Zinn nztl. Gsp.	99238	o.L.
482	1 Konvolut Gläser "Cristal Murano" versch. Keramik je Asp.	99140	o.L.
483	1 Porzellanfigur "Schreitendes Pferd" HUTSCHENREUTHER sign. C. WERNER H 24cm Asp.	99221	o.L.
484	1 Konvolut Glas z.T. 19.Jh. z.T. bem. / geschl. Asp.	99132	o.L.
485	1 Konvolut: Porzellan Wandteller Krüge Zinn u.a. z.T. besch. Asp.	99207	o.L.
486	1 Konvolut Porzellan / Keramik: Tischaufsatz Bozener Engel besch. Asp.	99151	o.L.
487	1 Teeservice ROSENTHAL "Chippendale" u.a. Asp.	99260	o.L.
488	1 Speise- / Teeservice WOOD&SONS England "Dorsel" Gsp.	99151	o.L.
489	1 Kaffeeservice ROSENTHAL studio-line u.a. Gsp.	99140	o.L.

490	1	Konvolut Keramik z.T. Anfang 20.Jh.: Cachepot Wandteller z.T. plastischer Dekor z.T. besch. Asp.	99260	o.L.
491	1	Konvolut Bierkrüge z.T. Anfang 20.Jh. Keramik Porzellan u.a. z.T. mit Zinndeckel Asp.	99153	o.L.
492	1	Konvolut: WachsmodeIn Figürchen u.a. Gsp.	99004	o.L.
493	1	Konvolut Zinn nztI.: Krüge Becher u.a. Gsp.	99175	o.L.
494	2	Schaukästen Holz aufklappbar Gsp.	99004	o.L.
495	1	Konvolut Fotoapparate / -zubehör VOIGTLÄNDER ADOX KODAK u.a. Gsp.	99195	o.L.
496	1	Konvolut Fotoapparate / -zubehör AGFA RICO u.a. Objektiv u.a. Gsp.	99226	o.L.
497	1	Konvolut Fotoapparate / -zubehör AGFA ADOX u.a. Kamera BRAUN Nürnberg u.a. Gsp.	99224	o.L.
498	1	Konvolut: Porzellan Küchenwaage u.a. z.T. besch. Asp.	99163	o.L.
499	1	Konvolut SammelteIler ROSENTHAL Design Björn WIINBLAD "Aladin" u.a. Asp.	99196	o.L.
500	1	Konvolut Holzschatullen z.T. Anfang 20.Jh. intars. u.a. Gsp.	99004	o.L.
501	1	Konvolut Fotoapparat / -zubehör NIKON u.a. Kamera CANON u.a. Gsp.	99252	o.L.
502	1	Radio Lautsprecherbox je GRUNDIG 1970er Asp.	99207	o.L.
503	1	Speiseservice ROSENTHAL studio-line braun Gsp.	99175	o.L.
504	1	Konvolut: Porzellan ROSENTHAL u.a. Besteck Metall u.a. z.T. besch. Asp.	99195	o.L.
505	1	Konvolut: Petroleumlampen nztI. Malkästen Spiegel Fotoapparat u.a. Asp.	99219	o.L.
506	1	Spinnrad 1.H. 20.Jh. H 96cm u.a. Asp.	99004	o.L.
507	1	Teeservice ROSENTHAL um 1900 Teeservice HUTSCHENREUTHER "Charmant" u.a. Asp.	99223	o.L.
508	1	Konvolut Schmuckschatullen Etais u.a. z.T. besch. Gsp.	99004	o.L.
509	1	Speiseservice TIELSCH-ALTWASSER Blumendekor Gsp.	99260	o.L.
510	1	Videokamera SONY CCD-V800E in orig. Karton Asp.	99196	o.L.
511	1	Holzrahmen 1 Kruzifix RhG je Asp.	99251	o.L.
512	1	Teeservice BAVARIA SammelteIassen u.a. MEISSEN Metallkoffer je Asp.	99196	o.L.
513	1	Konvolut Fotoapparat / Zubehör REVUE u.a. Gsp.	99270	o.L.
514	1	Konvolut Porzellan: Vasen u.a. z.T. besch. Asp.	99151	o.L.
515	1	Konvolut Fotoapparate / -zubehör IKONTA u.a. Gsp.	99259	o.L.
516	1	Spiegelreflexkamera NIKON Fe Chrom 2 Objektive 1 Blitzgerät Gsp.	99156	100,00
517	1	Konvolut Fotoapparate / -zubehör ZEISS IKON Contessamat SBE u.a. Gsp.	99250	o.L.
518	1	Konvolut Damenhüte versch. Design / Material Tsp.	99265	o.L.
519	1	Konvolut: Biedermeierglas Bauernsilber u.a. Asp.	99151	o.L.
520	1	Konvolut SammelteIassen versch. Marken u.a. Asp.	99151	o.L.
521	1	Konvolut Porzellanfig. versch. Marken: "Jagdhund" "Dackelwelpen" u.a. z.T. besch. Asp.	99151	o.L.
522	1	Konvolut Weihnachtsschmuck nztI. Kanne u.a. Gsp.	99265	o.L.
523	2	Vasen wohl Asien "Blumen- / Vogeldekor" je auf Sockel je H ca. 44cm Asp.	99151	o.L.
524	1	Teekern Metall Anfang 20.Jh. u.a. min. besch. Asp.	99253	o.L.
525	1	Konvolut Zinn nztI. Fotoapparat ZEISS IKON 1 Vase wohl 1.H. 20.Jh. H 37cm u.a. Gsp.	99063	o.L.
526	1	Konvolut Kristallfig. SWAROVSKI in Vitrine u.a. Porzellan GOEBEL u.a. Asp.	99175	o.L.
527	1	Konvolut Keramik DELFT: Wandteller Vase u.a. z.T. besch. Asp.	99151	o.L.
528	1	^Konvolut: Porzellan VILLEROY&BOCH u.a. Bügeleisen u.a. z.T. besch. Gsp.	99207	o.L.
529	1	Konvolut: Schallplatten versch. Schreibmaschine u.a. Gsp.	99226	o.L.

530	1	Radio / Volksempfänger III. Reich MINERVA Bakelitgehäuse H 32cm Asp.	99151		o.L.
531	1	Barometer aus einem Flugzeugpropeller Holz H 59cm min. besch. Asp.	99151		o.L.
532	1	Sammlerobjekt / Miniaturschuhe mit Signatur "Sepp HERBERGER" min. Asp.	99063		o.L.
533	1	Figurengruppe "Ricke mit Kitz" H 16cm Asp.	99004		o.L.
534	1	Konvolut Raucherzubehör Feuerzeuge Zigarettenspitzen u.a. Asp.	99004		o.L.
535	1	Speiseservice ROSENTHAL um 1920 goldstaff. Asp.	99271		o.L.
536	1	Konvolut Kristall Metallobjekte Porzellan Japan u.a. Frisierset u.a. Gsp.	99270		o.L.
537	1	Konvolut Religiöse Objekte: Holzfigur "Maria mit Kind" Kruzifixe Bilder Asp.	99265		o.L.
538	1	Emaillenschild wohl 1950er "Kleinkötzer Bier" FERRO 48x31cm min. Asp.	99292	220,00	
539	1	Emaillenschild "Siechen Bier" "Brauerei J.G.Reif A.-G. Nürnberg" FERRO 117x58cm min. besch. Asp.	99292	400,00	
540	1	Konvolut Metall- / Kupferobjekte: Kannen Töpfe Lampen u.a. z.T. besch. Asp.	99330		o.L.
541	1	Konvolut Setzkästen / -figuren nztl. versch. Asp.	99330		o.L.
542	1	Konvolut Zinn z.T. 19.Jh.: Schüssel u.a. Asp.	99010		o.L.
543	1	Konvolut Krippenfiguren Holz versch. Ausführungen z.T. bem. u.a. z.T. min. besch. Asp.	99330		o.L.
544	1	Konvolut Holzfiguren u.a. nztl. "Madonna mit Kind" "Mondsichelmadonna" u.a. Asp.	99310		o.L.
545	1	Volksempfänger / Dt. Kleinempfänger 3. Reich Bakelitgehäuse H 24cm Gsp. (s. §§ 86 / 86a StGB)	99274		o.L.
546	1	Konvolut Bilder z.T. Rahmen Biedermeier u.a. z.T. min. besch. Asp.	99311		o.L.
547	1	Konvolut: Rechenmaschine ASTRA Weihnachtsschmuck u.a. z.T. besch. Asp.	99339		o.L.
548	1	Konvolut: Samowar Zinn u.a. z.T. besch. Asp.	99374		o.L.
549	1	Trommelsextant C. PLATH Hamburg nztl. L 27cm in Original Schatulle Asp.	99372		o.L.
550	1	Konvolut Wandteller GRANDE KOPPENHAGEN Asp.	99010		o.L.
551	1	Meerschampfeife "Hirsch" in orig. Etui u.a. z.T. besch. Asp.	99375		o.L.
552	1	entfällt	99000		o.L.
553	1	Konvolut Fotoapparate AGFA VOIGTLÄNDER u.a. Gsp.	99369		o.L.
554	1	Konvolut Fotoapparate / -zubehör PRAKTICA u.a. Objektive u.a. Gsp.	99370		o.L.
555	1	Konvolut Keramikkrüge z.T. ELLY & WILHELM KUCH z.T. Zinndeckel Asp.	99370		o.L.

Militaria

600	1	Reservistenkrug bez. "Infanterie Leib-Regt. 10. Comp. München 1912-14" Porz. Wandung m. Szene: "Straßenkampf in Bazeilles" u.a. Namensliste Lithophanie Zinndeckel m. Glasprisma H 30cm Asp. **s. Fotokat.**	99169		o.L.
601	1	Reservistenkrug bez. "Köngl. Bay. 2. Ulanen Regt. "König" 4. Esk. Ansbach 1907-10" Porz. Lithophanie Zinndeckel H 31cm Asp. **s. Fotokat.**	99169		o.L.
602	1	Reservistenkrug bez. "4. Feld-Artillerie-Regiment 6. fahrende Batterie Augsburg / 10. Feld-Artillerie- Regiment 4. fahrende Batterie Erlangen 1900-1902" Porz. Lithophanie Zinndeckel H 28cm Asp. **s. Fotokat.**	99169		o.L.

603	1	Reservistenkrug bez. "10. Bayr. Inftr. Regt. Prinz Ludwig 3. Comp. Ingolstadt 1910-12" Porz. Wandung m. Garnisonstadt Namensliste Lithophanie Zinndeckel H 31cm Asp. **s. Fotokat.**	99169	o.L.
604	1	Reservistenkrug bez. "Kgl. bayr. 15. Inft. Regt. "König Friedr. Aug. v. Sachs" 11. Comp. Neuburg 1910-12" Porz. Wandung m. Garnisonstadt Namensliste Lithophanie Zinndeckel H 31cm Asp. **s. Fotokat.**	99169	o.L.
605	1	Reservistenkrug bez. "Kgl. bay. 11. Inf. Regt. "Von der Tann" 11. Comp. Regensburg 1912-14" Porz. Wandung m. Garnisonstadt Namensliste Lithophanie Zinndeckel m. Glasprisma H 31cm Asp. **s. Fotokat.**	99169	o.L.
606	1	Reservistenkrug bez. "K. b. 21. Inf. Regt. "Großhrz. Friedr. Frz. IV. v. Mecklenburg-Schm." 11. Co. Fürth 1912-14" Porz. Wandung m. Garnisonstadt Namensliste Lithophanie Zinndeckel aufschraubbar H 31cm Asp. **s. Fotokat.**	99169	o.L.
607	1	Reservistenkrug bez. "Kgl. bayr. 11. Inft. Regt. "Von der Tann" 6. Comp. Regensburg 1912-14" Porz. Namensliste Lithophanie Zinndeckel m. Glasprisma H 31cm Asp. **s. Fotokat.**	99169	o.L.
608	1	Reservistenkrug bez. "2. Schw. Reit.-Rgt. Erz. Fz. Ferd. v. Österr.-Este 5. Esk. Landshut 99-1902" Porz. Lithophanie Zinndeckel H 29cm Asp. **s. Fotokat.**	99169	o.L.
609	1	Reservistenkrug bez. "Kgl. bay. 1. Schw. Reit. Regt. "Prinz Karl v. Bay." 1. Esk. München 1910-13" Porz. Wandung "Kaisermannöver 1912" u.a. Namensliste Lithophanie Zinndeckel H 32cm Asp. **s. Fotokat.**	99169	o.L.
610	1	Reservistenkrug bez. "3. Eskr. Kgl. Bayr. 6. Chev. Rgt. Prinz Albrecht v. Preuß. Bayreuth 1907-10" Porz. Namensliste Lithophanie Zinndeckel H 29cm Asp. **s. Fotokat.**	99169	o.L.
611	1	Reservistenkrug bez. "1. Esk. I. Bair. Chevlg. Rgt. Kaiser Nicol. II. v. Rußland Nürnberg 1905-08" Porz. Wandung m. Garnisonstadt Namensliste Lithophanie Zinndeckel H 30cm Asp. **s. Fotokat.**	99169	o.L.
612	1	Reservistenkrug bez. "4. Eskr. Kgl. Bayr. 6. Chev. Rgt. Prinz Albrecht v. Preuß. Bayreuth 1904-07" Porz. Namensliste Lithophanie Zinndeckel H 33cm Asp. **s. Fotokat.**	99169	o.L.
613	1	Reservistenkrug bez. "4. Chev. Rgt. "König" 2. Eskadr. Augsburg 1912-15" Porz. Namensliste Lithophanie Zinndeckel H 31cm Asp. **s. Fotokat.**	99169	o.L.
614	1	Reservistenkrug bez. "2. Chev.-Rgt. "Taris" 3. Eskadr. Dillingen 1905-08" Porz. Namensliste Lithophanie Zinndeckel H 30cm Asp. **s. Fotokat.**	99169	o.L.
615	1	Reservistenkrug bez. "3. Chev.-Rgt. "Herzog Karl Theodor" 1. Eskadr. Dienze 1903-06" Porz. Namensliste Lithophanie Zinndeckel H 30cm Asp. **s. Fotokat.**	99169	o.L.
616	1	Reservistenkrug bez. "7. Chev. Rgt. "Prinz Alfons" 2. Esk. Straubing 1910-13" Porz. Namensliste Lithophanie Zinndeckel H 32cm Asp. **s. Fotokat.**	99169	o.L.
617	1	Reservistenkrug bez. "Kgl. Bayr. 5. Chevaul. Rgt. Erz. Albrecht v. Oesterr. 5. Eskr. Saargemünd 1907-10" Porz. Namensliste Lithophanie Zinndeckel H 29cm Asp. **s. Fotokat.**	99169	o.L.

618	2	Krüge "Schützen-Gesellschaft 1928" Porz. Lithophanie Zinndeckel H 27cm Asp.	99169	o.L.
619	1	Krug um 1920 Steinzeug "Radfahrer-Club-Komet" Zinndeckel H 23cm Asp.	99169	o.L.
620	1	Krug um 1920 Steinzeug "Hoch lebe die Post" Zinndeckel H 26cm Asp.	99169	o.L.
621	1	Krug um 1920 Steinzeug "Hoch lebe das edle Handwerk der Bäcker" Zinndeckel H 26cm Asp.	99169	o.L.
622	1	Konv. Reservistengläser "Schwere Reiter / Chevauleger" versch. je goldstaff. ber. Asp.	99169	o.L.
623	1	Konv. Reservistengläser "Infanterie" versch. Regimente je goldstaff. ber. Asp.	99169	o.L.
624	2	Reservistengläser bem. "Masch. Gew. Comp." u.a. goldstaff. ber. Asp.	99169	o.L.
625	1	Porzellankopfpfeife Holz / Horn bez. "1. Esk. Kür. Rgt. v. Driesen Westf. No. 4 Münster 1910 / 13" Namensliste L 130cm besch. Asp.	99090	380,00
626	1	Porzellankopfpfeife Holz / Horn bez. "1. Esc. Hus. Rgt. König Wilhelm I. 1. Rhein Nr. 7 Bonn 1907 / 10" Husarendarstellung Namensliste L 145cm Asp.	99090	380,00
627	1	Konv. Porzellankopfpfeiffen "Erinnerung an Seminarzeit / Lehrerseminar" u.a. versch. je Holz / Horn z.T. besch. je Asp.	99169	o.L.
628	1	Chassepot-Bajonett Frankreich Griff Messing mit Arretierung Klinge unles. gem. L 58cm Asp.	99014	o.L.
629	1	entfällt	99000	o.L.
630	1	Reservistenkrug bez. "Kür.-Regt. Graf Gessler Nr. 8 (Deutz) 1906-1909" Porz. Namensliste Bodenbild Zinndeckel H 29cm 1 Feuerwehrlhelm je Asp	99090	80,00
631	1	Reservistenkrug bez. "13. Inf.-Rgt. "Kaiser Franz Josef v. Oesterreich "8. Comp. Ingolstadt 98 / 1900" Lithophanie Zinndeckel H 23cm Asp.	99090	180,00
632	1	Reservistenkrug bez. "Kgl. Bayr. 11. Feld Art. Regt. 5. F. Battr. Würzburg 1910 / 12" Lithophanie Zinndeckel besch. H 25cm Asp. **s. Fotokat.**	99010	70,00
633	1	Reservistenkrug bez. "2. Garde Rgt. zu Fuß Berlin 1901 / 1903" Lithophanie Zinndeckel H 28cm Asp.	99090	220,00
634	1	Reservistenkrug bez. "2. Badisch. Grenad. Regt. Kaiser Wilh. I. No. 110 Heidelberg 1901 / 1903" Lithophanie Zinndeckel fehlt H 18cm Asp.	99090	120,00
635	1	Figur wohl Messing / Marmor "Nike mit Schale" bez. "Kanzlei des Führers der NSDAP" H 39cm Asp.	99048	280,00
636	1	Konv. Reservistenpfeiffen Anfang 20.Jh. Porzellankopf versch. Motive z.T. Namensliste Asp.	99169	o.L.
637	1	Konv. Porzellanköpfe / -pfeiffen Anfang 20.Jh. tschechische Inschrift Asp.	99169	o.L.
638	1	Konv. Pfeiffenköpfe Porz. Anf. 20.Jh. Asp.	99169	o.L.
639	1	entfällt	99000	o.L.
640	1	Reservistenflasche bez. "Comp. Matr. Division S.M.S. Brandenburg" Porz. Zinndeckel 1 Porzellanpfeiffenkopf je Asp.	99198	o.L.
641	1	Konv. Reservistenkrüge III. Reich Keramik je Zinndeckel Asp. (siehe §§ 86 / 86a StGB)	99198	o.L.
642	1	Dolch / Ausgehdolch w. DDR Bakelitgriff Klinge mit Arretierung in Schatulle L 39cm Asp.	99090	o.L.
643	1	Dolch / Ausgehdolch w. DDR Bakelitgriff Klinge mit Arretierung in Schatulle L 39cm Asp.	99090	o.L.
644	1	Reserv.-pfeiffe bez. "2. Esc. 2. Hannov. Ulan. Regt. No. 14 Sankt Avold i / Lot 1901-04" L 160cm Asp	99169	o.L.
645	2	Reservistenpfeiffen "1. Esthr. Drag. Rgt. König 2. Württb. No. 26 Stuttgart 1902-05" u.a. Porz. L je ca. 100cm Asp.	99169	o.L.

646	2	Porzellankopfpfeiffen "Seminarzeit in Usingen 1919-22 / in Kempen 1903-06" je Namensliste L 138 / 150cm min. besch. Asp.	99169	o.L.
647	1	Bierkrug Glas "Schützengesellschaft Erlangen 1931" Zinndeckel mit Emaille H 21cm Asp.	99153	o.L.
648	2	Reservistenkrüge "Inf. Leib-Regt. 5. Ers. Komp. München 1917" u.a. je Zinndeckel Asp.	99153	o.L.
649	1	Bierkrug Steinzeug "Nürnberg-Die Stadt der Reichsparteitage" Zinndeckel mit Hakenkreuz H 25cm (siehe §§ 86 / 86a StGB) Asp.	99153	o.L.
650	1	Säbel um 1900 Messinggriff mit Fischhaut Metallscheide L 96cm Portepee besch. Asp.	99201	o.L.
651	1	Machete LEGITIMUS COLLINS&CO. wohl 2. WK in Lederscheide L 67cm Dekoschwert Asien je Asp.	99218	o.L.
652	1	Sanitätstasche / Verbandtasche für Flugzeuge wohl 2. WK Leder mit Inhalt Asp. **s. Abb.**	99212	150,00
653	1	Konvolut Taschenmesser Dolche u.a. z.T. min. besch. Gsp.	99004	65,00
654	1	Reservistenkrug bez. "7. Comp. 19. Kngl. Bayr. Inftr. Rgt. König Viktor Emanuel III. v. Italien Erlangen 1908-1910" Porzellan Wandung Garnisonstadt Namensliste Lithophanie Zinndeckel mit Glasprisma H 25cm Asp.	99153	100,00
655	1	Reservistenkrug bez. "7. Chev.-Rgt. 2. Esk. ehem. Jäger z. Pferde I.A.C. München-Straubing 1903-06" Steinzeug Wandung mit Garnisonsstadt Namensliste Zinndeckel H 30cm min. besch. Asp. **s. Fotokat.**	99340	180,00
656	1	Reservistenkrug bez. "10. Comp. 1 Grosch. Hess. Inftr. Leibg. Regt. Nr. 115 Darmstadt 1904-06" Porzellan Namensliste Zinndeckel Lithophanie H 31cm Asp. **s. Fotokat.**	99340	180,00
657	1	Reservistenkrug bez. "1. Comp. 8. Bad. Inftr.-Regt. Nr. 169 Lahr 1907-09" Porzellan Wandung mit Garnisonsstadt Namensliste Zinndeckel Lithophanie H 29cm Asp. **s. Fotokat.**	99340	180,00
658	1	Reservistenkrug bez. "Kgl. 6. Inftr. Rgt. "Kaiser Wilhelm" 5. Comp. Amberg 1903-05" Porzellan Namensliste Zinndeckel mit Glasprisma Lithophanie H 23cm Asp. **s. Fotokat.**	99340	260,00
659	1	Bierkrug Keramik wohl um 1900 plastischer Germanendekor "Deutscher Durst und Donnerwort sind schwer zu stillen" Zinndeckel H 24cm Asp. **s. Fotokat.**	99340	o.L.
660	1	Reservistenkrug bez. "12. Feld-Artillerie-Regiment 1. Batterie, Landau 1909-11" Porzellan Wandung mit Garnisonsstadt / Kaserne Namensliste Lithophanie Zinndeckel "Kanone" abschraubbar mit Zünderdeckel H 30cm Asp. **s. Fotokat.**	99134	150,00
661	1	Feuerwehrhelm mit Hahnenkamm H 17cm Asp.	99010	o.L.
662	1	Löwenkopfsäbel wohl II. WK Klinge gekehlt Bakelitgriff mit Drahtwicklung Portepee Metallscheide L 108cm Asp. (s. §§ 86 / 86a StGB)	99134	o.L.
663	1	Ölgemälde R.u. sign. M. HERTERICH nach A. Fischer "Kaiser Wilhelm II" Öl / Lwd. 96x80cm min. besch. Asp.	99201	o.L.
664	1	Reservistenkrug bez. "13. Inf. Rgt. Franz Joseph I. Kaiser v. Oesterreich u. Apostol. König v. Ungarn 5. Comp. Ingolstadt 1911-1913" Porzellan Wandung mit Garnisonsstadt Namensliste Lithophanie Zinndeckel abschraubbar H 33cm Asp.	99042	200,00
665	1	Reservistenkrug bez. "5. Batt. 2. Nass. Feld. Art. Rgt. No. 63 "Frankfurt" in Mainz. 1910-1912" Porzellan Namensliste Lithophanie Zinndeckel mit Kanone H 31cm Asp.	99010	o.L.

666	1 Fliegerdolch der Luftwaffe / Borddolch wohl 3. Reich Klinge gem. "Original Solingen" Griff Leder mit Drahtwicklung Scheide L 50cm Asp. (siehe §§ 86 / 86a StGB)	99316	o.L.
667	1 Messer PUMA SOLINGEN Holzgriff Scheide L 27cm Asp.	99316	o.L.
668	1 Rundblickfernrohr Rbl. F. 34 wohl 2. WK H 25cm mit Ledertasche Asp.	99212	o.L.
669	1 Konvolut Militaria III. Reich u.a.: Funkkopfhörer BTA Orden Plaketten Sammelbilder u.a. z.T. besch. Asp. (siehe §§ 86 / 86a StGB)	99350	o.L.
670	1 Bokuto wohl Japan Holz L 96cm Dekowaffe u.a. Asp.	99340	o.L.

Pelze u.a.

700	1 Nerzkurzmantel dunkelbraun SAGA MINK ca. Gr. 42 / 44 Tsp. **s. Fotokat.**	99109	270,00
701	1 Nerzmantel dunkelbraun / schwarz SAGA MINK ca. Gr. 44 Tsp. **s. Fotokat.**	99109	320,00
702	1 Mantel wohl Waschbär ca. Gr. 38 Tsp.	99069	55,00
703	1 Mantel Wildkatze ca. Gr. 38 / 40 Tsp.	99046	250,00
704	1 Pelzmantel Wildkatze Nerzbesatz ca. Gr. 36 / 38 Tsp.	99126	140,00
705	1 Nerzswinger taubengrau aufgesetzte Taschen neues Innenfutter ca. Gr. 44 min. Tsp.	99377	650,00
706	1 Luchsmantel ca. Gr. 42 / 44 Tsp.	99219	950,00
707	1 Nerzmantel dunkelgrau ca. Gr. 40 (lt. Einl. nie getragen NP ca. 12000 DM) min. Tsp. **s. Fotokat.**	99010	360,00
708	1 Nerzmantel dunkelbraun Swingerform m. Schalkragen ca. Gr. 44 / 46 min. Tsp. **s. Fotokat.**	99075	1.500,00
709	1 Konv. Pelzmäntel / -jacken Fuchs u.a. versch. Gr. Asp.	99202	o.L.
710	1 Nerzjacke SAGA MINK dunkelbraun ca. Gr. 38 / 40 Tsp.	99202	o.L.
711	1 Konv. Pelzmäntel / -jacken / -zubehör Nerz u.a. versch. Gr. Tsp.	99240	o.L.
712	1 Nerzmantel dunkelbraun ca. Gr. 40 / 42 Tsp.	99202	o.L.
713	1 Pelzmantel wohl Bisamwamme grau / braun ca. Gr. 40 Tsp.	99202	o.L.
714	1 Nerzmantel SAGA MINK hellbraun ca. Gr. 40 Tsp.	99207	o.L.
715	1 Pelzmantel wohl Nerz u.a. Tsp.	99179	o.L.
716	1 Pelzkappe dunkelbraun Tsp.	99200	o.L.
717	2 Persianermäntel- / westen z.T. Fuchsbesatz versch. Gr. Tsp.	99200	o.L.
718	1 Nerzmantel dunkelbraun ca. Gr. 42 / 44 Tsp.	99200	o.L.
719	1 Pelzstola dunkelbraun Tsp.	99200	o.L.
720	1 Luchsjacke ca. Gr. 36 / 38 Tsp. **s. Fotokat.**	99180	120,00
721	1 Nerzmantel dunkelbraun / schwarz ca. Gr. 44 / 46 Tsp. **s. Fotokat.**	99180	180,00
722	1 Nerzjacke braun ca. Gr. 38 / 40 Tsp.	99180	110,00
723	2 Pelzmäntel versch. Kappen z.T. Wildkatze / Nerz u.a. Tsp.	99173	o.L.
724	1 Fuchsjacke ca. Gr. 40 Tsp.	99085	o.L.
725	2 Pelzkurzmäntel Wildkatze z.T. RIEGER-PELZE München versch. Gr. Tsp.	99218	o.L.
726	1 Pelzmantel wohl Polarfuchs ca. Gr. 44 / 46 min. Tsp.	99235	o.L.
727	1 Nerzmantel SAGA MINK PELZ BÖCK dunkelbraun / schwarz ca. Gr. 42 / 44 min. Tsp.	99238	o.L.
728	1 Damenhandtasche Leder braun 1 Konv. Pelzzubehör Tsp.	99238	o.L.
729	1 Damenhandtasche Leder schwarz Tsp.	99238	o.L.
730	1 Nerzcape hellbraun ca. Gr. 36 / 38 Tsp.	99170	o.L.

731	1 Nerzmantel hellbraun ca. Gr. 40 / 42 Tsp.	99010	o.L.
732	1 Nerzjacke SAGA MINK sandfarben ca. Gr. 38 Tsp.	99118	o.L.
733	1 Nerzmantel AMERICAN MINK braun ca. Gr. 42 / 44 Tsp.	99197	o.L.
734	1 Nerzmantel SAGA MINK dunkelbraun / schwarz ca. Gr. 42 / 44 min. Tsp.	99203	200,00
735	1 Damenhandtasche Leder braun 1 Konv. Pelzzubehör Tsp.	99202	o.L.
736	1 Pelzmantel 1 Kappe Nerz mittelbraun PELZMODEN GRÜNEWALD Nürnberg Ledereinsätze ca. Gr. 44 Tsp.	99241	100,00
737	1 Pelzkurzmantel Wachschar ca. Gr. 42 Tsp.	99296	o.L.
738	1 Nerzkurzmantel hellbraun ca. Gr. 42 / 44 Tsp.	99270	o.L.
739	2 Pelzjacken / -mäntel u.a. Nerz u.a. versch. Gr. Tsp.	99270	o.L.
740	1 Nerzmantel grau ca. Gr. 38 / 40 lt. Einl. frisch gereinigt Tsp.	99047	o.L.
741	1 Nerzmantel SAGA MINK blaugrau gefärbt ca. Gr. 42 / 44 Tsp.	99143	o.L.
742	1 Nerzkurzmantel hellgrau PELZ PAULY Nürnberg ca. Gr. 42 / 44 Tsp.	99143	o.L.
743	3 Pelzmäntel Nerz u.a. versch. Gr. Tsp.	99265	o.L.
744	1 Nerzjacke cremefarben m. Ledereinsätzen leicht ausgestellt ca. Gr. 42 / 44 Tsp.	99265	o.L.
745	1 Nerzmantel hellbraun ca. Gr. 40 Tsp.	99282	o.L.
746	1 Nerzjacke dunkelbraun / schwarz ca. Gr. 42 / 44 Tsp.	99303	o.L.
747	1 Nerzmantel braun m. Ledereinsätzen versch. ca. Gr. 44 Tsp.	99290	o.L.
748	1 Nerzjacke braun ca. Gr. 40 Tsp.	99010	o.L.
749	1 Pelzkurzmantel ca. Gr. 40 Tsp.	99330	o.L.
750	2 Taschen gestickt versch. Gr. Tsp.	99250	o.L.
751	2 Pelzjacken Nerz u.a. versch. Gr. Tsp.	99341	o.L.
752	1 Umhängetäschchen Leder hellbraun bez. AIGNER Tsp.	99341	o.L.
753	1 Damenhandtasche Leder schwarz Tsp.	99341	o.L.
754	1 Damenhandtasche / Umhängetäschchen wohl Louis VUITTON Saint Cloud Monogramm Tsp.	99341	o.L.
755	1 Seidentuch HERMÈS "Im Zirkus" min. Tsp. **s. Fotokat.**	99358	200,00
756	1 Seidentuch HERMÈS "Les Voitures a Transformation" min. Tsp. **s. Fotokat.**	99358	200,00
757	3 Seidentücher HERMÈS versch. Motive Tsp. **s. Fotokat.**	99358	150,00
758	3 Seidentücher HERMÈS versch. Motive Tsp. **s. Fotokat.**	99358	150,00
759	3 Seidentücher HERMÈS versch. Motive Tsp. **s. Fotokat.**	99358	150,00
760	1 Aktentasche LOUIS VUITTON Ambassador Epi Leder schwarz Tsp. **s. Fotokat.**	99358	500,00
761	1 Nerzmantel braun ca. Gr. 44 / 46 Tsp. **s. Abb.**	99348	o.L.
762	1 Business tasche LOUIS VUITTON Porte-Documents Voyage Epi Leder schwarz Tsp. **s. Fotokat.**	99358	100,00
763	1 Damenhandtasche LOUIS VUITTON Alma Epi Leder schwarz Tsp. **s. Fotokat.**	99358	250,00
764	1 Damenhandtasche LOUIS VUITTON Looping PM Monogramm Tsp. **s. Fotokat.**	99358	100,00
765	1 Damenhandtasche LOUIS VUITTON Ellipse Monogramm Tsp. **s. Fotokat.**	99358	150,00
766	1 Umhängetasche LOUIS VUITTON Drouot Monogramm Tsp. **s. Fotokat.**	99358	90,00
767	1 Damenhandtasche LOUIS VUITTON Looping GM Monogramm Tsp. **s. Fotokat.**	99358	o.L.
768	2 Persianerjacken / -mäntel z.T. Nerzbesatz versch. Gr. Tsp.	99348	o.L.

769	1 Nerzcape braun ca. Gr. 38 / 40 min. Tsp.	99348	o.L.
770	1 Kurzmantel T.M. Collection Tsp.	99348	o.L.
771	1 Nerzjacke braun ca. Gr. 40 Tsp.	99339	o.L.
772	1 Pelzjacke wohl Wolf ca. Gr. 40 Tsp.	99010	o.L.
773	1 Fuchsjacke grün gefärbt ca. Gr. 42 / 44 Tsp.	99377	o.L.
774	1 Pelzmantel wohl Wiesel ca. Gr. 42 Tsp.	99377	o.L.
775	1 Pelzmantel Wildkatze m. Kappe ca. Gr. 40 Tsp.	99316	o.L.
776	1 Nerzmantel braun m. Kappe ca. Gr. 40 Tsp.	99316	o.L.
777	1 Nerzjäckchen SAGA MINK cremefarben ca. Gr. 36 / 38 Tsp.	99316	o.L.
778	3 Handtaschen Leder versch. Tsp.	99316	o.L.
779	1 Hut / Zylinder bez. Paul STEIDEL Erlangen m. 2 Schatullen z.T. besch. Asp.	99368	o.L.

1992. Auktion Altes Spielzeug | Do. 14. April 2016 | ab ca. 17.00 Uhr

1000	1 Puppe KÄTHE KRUSE wohl Puppe VIII um 1935 Kurbelkopf 1 Naht braune Echthaarperücke gemalte braune Augen Nesselkörper Arme lose angenäht Beine mit Scheibengelenken Finger / Zehen einzeln abgesteppt H ca. 50cm Farbverl. an Nase besch. Gsp. **s. Fotokat.**	99194	800,00
1001	1 Aufziehfigur Blech SCHUCO wohl 1940 / 50er Jahre "Trommler Clown" m. Uhrwerk / Schlüssel H 10cm Gsp.	99057	100,00
1002	1 Aufziehfigur Blech wohl SCHUCO wohl 1940 / 50er Jahre "Purzelfigur Struwelpeter" m. Uhrwerk / Schlüssel H 12cm Gsp.	99057	100,00
1003	1 Aufziehfigur Blech lithogr. wohl KÖHLER wohl 1950 / 60er Jahre "Hund mit Ball" m. Uhrwerk / Schlüssel L 11cm Gsp.	99057	50,00
1004	1 Puppenwagen Korbgeflecht Puppen SCHILDKRÖT u.a. Gsp.	99231	o.L.
1005	1 Konv. Rupfen- / Krippenfiguren m. Gehäuse Gsp.	99140	o.L.
1006	1 Konv. Handpuppen / Puppen STEIFF "Mecky" u.a. versch. Gsp.	99210	o.L.
1007	1 Konv. Stofftiere Puppen SCHILDKRÖT u.a. Gsp.	99237	o.L.
1008	1 Konv. Figuren STEIFF "Pucky" "Renny" u.a. Gsp.	99132	o.L.
1009	1 Konv. Zinnfiguren wohl 1900-1960 z.T. bem. "30-jähriger Krieg" u.a. Gsp.	99178	500,00
1010	1 Badepuppe Porz. wohl um 1900 sog. "Nacktfrosch" weiß glasiert gemaltes Gesicht schwarze Haare H ca. 34cm Asp. **siehe Abb.**	99177	o.L.
1011	1 Puppenwagen Rattan / Metall min. besch. Asp.	99096	30,00
1012	1 Porzellankopfpuppe gemarkt PSO No. 70 Schelmenaugen geschlossener Mund Masekörper Stimme min. besch. Asp.	99006	240,00
1013	1 Porzellankopfpuppe ARMAND MARSEILLE Nr. 390 Schlafaugen geöffneter Mund Stoffkörper Asp.	99006	240,00
1014	1 Porzellankopfpuppe HEUBACH KÖPPELSDORF No.320.1 blaue Schlafaugen offener Mund Masekörper besch. Craquelé Asp.	99006	240,00
1015	1 Porzellankopfpuppe ARMAND MARSEILLE Nr. 996 blaue Schlafaugen offener Mund Masekörper min. besch. Asp.	99006	240,00
1016	1 Porzellankopfpuppe SIMON & HALBIG No. 126 offener Mund Masekörper bekleidet Craquelé besch. Asp.	99006	240,00
1017	1 Porzellankopfpuppe gemarkt PM (PORZELLANFABRIK MENGERSGEREUTH) No. 23 Schlafaugen offener Mund zwei Zähne Masekörper min. besch. Asp.	99006	240,00
1018	1 Porzellankopfpuppe No. 267.4 Schlafaugen offener Mund 1 Zahn Masekörper z.T. besch. Asp.	99006	240,00
1019	1 Porzellankopfpuppe HEUBACH KÖPPELSDORF Nr. 300 braune Schlafaugen offener Mund Kinn- u. Wangengrübchen Masekörper Asp.	99006	240,00
1020	1 Porzellankopfpuppe "Babypuppe" gem. AM Vollkopf mit leicht getöntem Haarboden blaue Schlafaugen offener Mund Stoffkörper mit Masehänden ber. Asp.	99006	240,00
1021	1 Porzellankopfpuppe HEUBACH KÖPPELSDORF Nr. 320.9 offener Mund Masekörper mehrfach besch. Asp.	99006	240,00
1022	1 Porzellankopfpuppe ARMAND MARSEILLE Nr. 390 Schlafaugen offener Mund Kinngrübchen Masekörper min. besch. Alterssp.	99006	240,00
1023	1 Porzellankopfpuppe nztl. Stoffkörper Hände und Beine Porzellan	99006	240,00
1024	1 Porzellankopfpuppe HEUBACH KÖPPELSDORF No. 320 blaue Schlafaugen offener Mund Masekörper Perücke besch. Asp.	99006	240,00

1025	1	Porzellankopfpuppe gem. HEUBACH im Quadrat "Schielaugenpuppe" Nr. 8590 geschlossener Mund "Bub" Massekörper Asp.	99006	240,00
1026	1	Porzellankopfpuppe u.a. gem. "A.M. 966 11" wohl ARMAND MARSEILLE braune Perücke blaue Schläfaugen offener Mund 2 Zähnchen H 63cm besch. Gsp. **s. Fotokat.**	99188	o.L.
1027	1	Teddybär wohl Ende 1930er Jahre lt. Einl. STEIFF m. Buckel Korkwolle / Mohair bewegl. Kopf / Arme / Beine H ca. 76cm bsp. Gsp. **s. Fotokat.**	99188	o.L.
1028	1	Konv. Puppen SCHILDKRÖT u.a. versch. Gsp.	99188	o.L.
1029	1	Modellflugzeug Blech lithogr. TIPP & Co wohl 1930er / 1940er Jahre "Bombenflieger D-OLAF" L ca. 26cm B ca. 37cm z.T. besch. Asp.	99047	100,00
1030	1	Konv. Puppen- / Kinderwagen z.T. wohl 1950er / 1960er Jahre Asp.	99188	o.L.
1031	1	Konv. Stofftiere STEIFF u.a. "Igel" "Hahn" "Elefant" u.a. Gsp.	99010	o.L.
1032	3	Stofftiere STEIFF u.a. "Steinbock" "Hasen" Gsp.	99175	o.L.
1033	1	Konv. Spielzeug Blech Kunststoff u.a. MATCHBOX "Autos mit Disney-Figuren" versch. Gr. z.T. stark bsp. Asp. **s. Fotokat.**	99090	o.L.
1034	1	Miniaturpuppenwagen Blech u.a. wohl Anfang 20.Jh. lithogr. Asp.	99083	35,00
1035	2	Aufziehfiguren Blech u.a. SCHUCO wohl 1940er / 1950er Jahre "Tanzende Clowns" z.T. m. Schlüssel Gsp.	99010	o.L.
1036	1	Konv. Zinnfiguren versch. Asp.	99218	o.L.
1037	1	Konv. Püppchen Kunststoff z.T. 1950er / 1960er Jahre versch. Asp.	99225	o.L.
1038	1	kl. Konv. Puppen BARBIE u.a. m. Zubehör Gsp.	99163	o.L.
1039	1	Modellauto Blech u.a. wohl 1950er / 1960er Jahre "Feuerwehrauto" Asp.	99090	o.L.
1040	1	Modellauto BURAGO "Mercedes 300 SLR" Asp.	99090	o.L.
1041	1	Modellauto Blech wohl China z.T. besch. Asp.	99090	o.L.
1042	1	Modellauto Blech wohl China "Cabriolet" Asp.	99090	o.L.
1043	1	Modellauto Blech u.a. "Chevrolet Coupé" Asp.	99090	o.L.
1044	1	Modellschiff Blech L ca. 39cm Asp.	99090	o.L.
1045	1	kl. Konvolut Spielzeug Blech u.a. CORGI u.a. "Mercedes Benz 300 S" Busse u.a. Asp.	99090	o.L.
1046	1	Konv. Spielzeug Holz / Kunststoff u.a. GAMA u.a. z.B. "Kran" Gsp.	99237	o.L.
1047	1	Konv. Modelleisenbahn u.a. MÄRKLIN u.a. wohl 1960er Jahre versch. Loks z.B. "Elektrische Güterzuglokomotive - Krokodil" z.T. orig. Karton Zubehör Schienen Häuser u.a. Gsp. **s. Fotokat.**	99175	o.L.
1048	1	Teddybär Mohair / Korkwolle wohl SCHUCO 1950er / 1960er Jahre "Yes / No Bär" funktionsfähig H ca. 33cm min. besch. Gsp. **siehe Abb.**	99262	o.L.
1049	1	kl. Konv. Modellautos SCHUCO MATCHBOX u.a. Gsp.	99272	o.L.
1050	1	kl. Konv. Puppengeschirr Kindernähmaschine z.T. besch. Gsp.	99264	o.L.
1051	1	Konv. Puppen BARBIE u.a. wohl 1970er / 1980er Jahre Gsp.	99272	o.L.
1052	3	Püppchen versch. Asp.	99272	o.L.
1053	1	kl. Konv. Stofftiere STEIFF u.a. "Schildkröte" "Igel" "Eichhörnchen" u.a. Gsp.	99272	o.L.
1054	1	Kutsche mit Pferd Holz geschn. wohl Erzgebirge Asp.	99273	o.L.
1055	1	Konv. Porzellankopfpuppen z.T. wohl 19.Jh. / um 1900 ARMAND MARSEILLE SIMON&HALBIG HEUBACH&KÖPPELSDORF u.a. versch. Gr. z.T. besch. Asp. **s. Fotokat.**	99260	o.L.

1056	1	Konv. Stofftiere Puppen STEIFF SCHILDKRÖT u.a. "Bär" "Hase" u.a. besp. Asp.	99256		o.L.
1057	1	Puppenschule LILIPUT wohl 1960er / 1970er Jahre m. orig. Karton Asp.	99185		o.L.
1058	1	Konv. Modelleisenbahn Blech KARL BUB wohl 1950er Jahre 1 Lok m. Tender versch. Waggons Schienen in orig. Karton besch. je Asp.	99274		o.L.
1059	1	Modellauto DISTLER wohl 1950er / 1960er Jahre "Electromatic 7500" Asp.	99274		o.L.
1060	1	Konv. Spiele wohl 1950er / 1960er Jahre TRIX u.a. Asp.	99274		o.L.
1061	2	Teddybären z.T. Mohair / Korkwolle versch. Gsp. **siehe Abb.**	99274		o.L.
1062	1	Tischeisenbahn / Uhrwerkbahn FLEISCHMANN Spur H0 in orig. Karton Asp. **siehe Abb.**	99248		o.L.
1063	2	Bahnhofsgebäude Blech MÄRKLIN versch. z.T. besch. Asp. **siehe Abb.**	99105		o.L.
1064	1	Konv. Modelleisenbahn Blech MÄRKLIN GEBRÜDER BING u.a. z.T. 1920er / 1930er Jahre 1 Dampflok London "Queen Mary" u.a. z.T. besch. Asp. **s. Fotokat.**	99010		o.L.
1065	1	Konv. Spielzeug SCHUCO SCHILDKRÖT u.a. versch. Gsp.	99010		o.L.
1066	1	Konv. Modellautos BURAGO u.a. versch. Asp.	99171		o.L.
1067	1	Konv. Modelleisenbahn FLEISCHMANN 1 Lok m. Tender versch. Waggons Schienen u.a. z.T. orig. Karton Asp.	99162		o.L.
1068	1	Konv. Sammeltrucks / -autos versch. je in orig. Verpackung umfangr. Asp.	99181		o.L.
1069	1	Konv. Bausätze Holz versch. Asp.	99181		o.L.
1070	1	kl. Konv. Modelleisenbahn TRIX Express versch. in orig. Karton Asp.	99221		o.L.
1071	1	Konv. Modellautos / -schiffe WIKING u.a. Gsp.	99220		o.L.
1072	1	Konv. Modellautos WIKING KIBRI HERPA u.a. Asp.	99220		o.L.
1073	1	Konv. Modelleisenbahn MÄRKLIN 1 Lok versch. Waggons u.a. Asp.	99226		o.L.
1074	1	Konv. Sammeltrucks versch. orig. Verpackung Asp.	99171		o.L.
1075	1	Konv. Ü-Eierfiguren 1990er Jahre Asp.	99171		o.L.
1076	1	Konv. Modelleisenbahnzubehör u.a. MÄRKLIN FALLER u.a. versch. orig. Karton Asp.	99213		o.L.
1077	2	Modellautos Blech u.a. SCHUCO "Mercedes 230SL" "Fernlenk-Auto" je orig. Karton Gsp. **s. Fotokat.**	99279	100,00	
1078	1	Konv. Modellautos m. Zubehör Blech u.a. SCHUCO Varianto Autos Häuser z.B. "Espresso SnackBar" u.a. z.T. in orig. Karton Gsp. **s. Fotokat.**	99279	100,00	
1079	1	Puppenstube / -küche wohl 19.Jh. m. Zubehör Holz / Metall / Porz. u.a. Möbel Herd Küchenausstattung Schmalztöpfe u.a. 49x80x53cm Asp. **s. Fotokat.**	99306	400,00	
1080	1	Konv. Krippengehäuse Holz bem. u.a. wohl Franken z.T. m. Figuren versch. Gr. z.T. besch. Asp.	99330		o.L.
1081	1	Puppenwagen Holz u.a. m. Puppen versch. Asp.	99010		o.L.
1082	3	Puppen Celluloid SCHILDKRÖT versch. 1 Leiterwagen z.T. besch. Gsp.	99141		o.L.
1083	1	Sammlerpuppe nzt. m. Zertifikat Asp.	99282		o.L.
1084	2	Teddybären wohl 1930er / 1940er Jahre versch. Gr. z.T. besch. besp. Gsp.	99308		o.L.
1085	2	Puppen Celluloid SCHILDKRÖT u.a. versch. Gr. z.T. besch. Gsp.	99325		o.L.
1086	1	Konv. Modellautos Blech u.a. SCHUCO z.T. "Grand Prix Racer 1075" u.a. orig. Karton Asp.	99321		o.L.
1087	3	Modellautos SCHUCO "Oldtimer" z.T. orig. Karton Asp.	99321		o.L.
1088	1	Figur Blech lithogr. gem. ZMF wohl 1950er Jahre "Gepäckfahrer" Asp. **s. Fotokat.**	99321		o.L.

1089	1	Konv. Spielzeug Blech Holz u.a. SCHUCO u.a. versch. z.T. orig. Karton **s. Fotokat.**	99321	o.L.
1090	2	Modellautos Blech u.a. SCHUCO "Mercedes Grand Prix 1936" u.a. in orig. Karton Asp. **s. Fotokat.**	99321	o.L.
1091	1	Blechspielzeug lithogr. wohl PAYA "Boxer" bez. "U.S.A ASIAD 82 U.S.S.R" Gsp. **s. Fotokat.**	99321	o.L.
1092	1	Figur / Dampfmaschinenzubehör Blech FLEISCHMANN "Beim Metzger" Gsp. **s. Fotokat.**	99321	o.L.
1093	3	Figuren / Dampfmaschinenzubehör Blech lithogr. ARNOLD Sammler-Garnitur "Das goldene Handwerk" limitierte Auflage z.T. orig. Karton Gsp. **s. Fotokat.**	99321	o.L.
1094	1	Konv. Spielzeug Blech u.a. versch. Marken "Polizeiauto" u.a. Gsp.	99138	o.L.
1095	1	Konv. Spielzeugautos SCHUCO MATCHBOX u.a. z.T. besch. Gsp.	99301	o.L.
1096	1	Bahnhofsgebäude u.a. Blech wohl 1950er / 1960er Jahre lt. Einl. KARL BUB Gsp.	99274	o.L.
1097	1	Modellmotorrad BRITAINS LTD "Speed Twin Rider" orig. Karton Asp.	99274	o.L.
1098	1	Modellauto Blech SCHUCO "Mercedes 190SL" orig. Karton Gsp.	99274	o.L.
1099	1	Autorennbahn CARRERA 2 Autos Gsp.	99010	o.L.
1100	1	Konv. Modelleisenbahn MÄRKLIN FALLER u.a. Spur H0 Loks Waggons Zubehör z.T. orig. Karton / Schaukästen umfangr. Asp.	99330	o.L.
1101	1	Konv. Modellautos BURAGO u.a. versch. Gsp.	99330	o.L.
1102	1	Autorennbahn FLEISCHMANN "Auto Ralley" 3 Autos Zubehör u.a. z.T. besch. Gsp.	99277	o.L.
1103	1	Konv. Modelleisenbahn Blech MÄRKLIN FLEISCHMANN KARL BUB z.T. 1940er / 1950er Jahre Loks Waggons u.a. z.T. Kartons Gsp. **s. Fotokat.**	99330	o.L.
1104	1	Konv. Bücher / Hefte u.a. Thema Modelleisenbahn Asp.	99330	o.L.
1105	1	Konv. Modelleisenbahn TRIX Express VOLLMER u.a. versch. in orig. Kartons Asp.	99325	o.L.
1106	1	Konv. Modelleisenbahn FLEISCHMANN Piccolo m. Modelllandschaft "Allgäu" Asp.	99251	o.L.
1107	1	Konv. Krippengehäuse wohl Franken Holz u.a. z.T. bem. Krippenfiguren Holz geschn. versch. Gr. Asp.	99330	o.L.
1108	1	Konv. Puppen Celluloid SCHILDKRÖT versch. z.T. besch. Gsp.	99308	o.L.
1109	1	Puppe u.a. Celluloid SCHILDKRÖT wohl 1950er / 1960er Jahre H ca. 75cm Asp.	99010	o.L.
1110	1	Püppchen Porz. wohl 19.Jh. bem. / bekleidet H 11,5cm Asp.	99338	o.L.
1111	1	Konv. Spielzeug versch. FLEISCHMANN WIKING u.a. Puppe Modelleisenbahn Zinnfiguren u.a. Asp.	99341	o.L.
1112	1	Konv. Spielzeug Blech / Zinn Figuren Riesenrad u.a. z.T. besch. Asp.	99374	o.L.
1113	1	Aufziehfigur Blech wohl 1950er Jahre Hans BILLER "Clown Bimbo" Arme fehlen Asp.	99057	o.L.
1114	1	Aufziehfigur Masse u.a. RÜHL ca. 1965er Jahre "Traber" Gsp.	99057	75,00
1115	2	Puppen KÄTHE KRUSE ca. 1960er Jahre "Brüderchen und Schwesterchen - Auf dem Weg zur Schule" je H ca. 38cm Hefte in Karton min. Asp.	99370	o.L.
1116	2	Modellautos Blech u.a. SCHUCO "Oldtimer" Asp.	99370	o.L.
1117	1	Konv. Figuren Holz SONNEBERGER bem. versch. Märchenschablonen u.a. Asp.	99354	o.L.
1118	1	Puppe Celluloid SCHILDKRÖT wohl 1960er / 1970er Jahre Asp.	99348	o.L.
1119	1	Konv. Stofftiere STEIFF wohl 1960er Jahre "Gans" "Hahn" "Hase" u.a. Gsp.	99369	o.L.

1120	2	Puppen Celluloid SCHILDKRÖT versch. Asp.	99365	o.L.
1121	1	Konv. Modellbaukästen MÄRKLIN TRIX versch. in orig. Karton z.T. besch. Gsp.	99369	o.L.
1122	1	Konv. Modelleisenbahn MÄRKLIN u.a. versch. z.T. orig. Karton Asp.	99376	o.L.
1123	1	Puppenstube / -kaufladen Holz / Glas u.a. wohl 1960er Jahre versch. Zubehör Gsp.	99354	o.L.
1124	1	Dreirad Holz u.a. "Pferd" H ca. 56cm z.T. besch. Gsp.	99340	o.L.

1993. Auktion alter und gebrauchter Schmuck, Uhren, Orden, Münzen,
Bestecke u.a. | Fr. 15. April 2016 | ab 14 Uhr

Schmuck

2000	1 Konv. Schmuck Si. / Mode u.a. i.d. Schatulle	99139	o.L.
2001	1 Konv. Schmuck Granate	99139	o.L.
2002	1 Konv. Schmuck GG / WG 8 / 14ct. Diam. u.a.	99139	o.L.
2003	1 Konv. Taschenuhren Si. u.a.	99259	o.L.
2004	1 Konv. Armbanduhren SEIKO FESTINA u.a.	99259	o.L.
2005	1 Konv. Armbanduhren i.d. Schatulle	99259	o.L.
2006	1 Damenarmband GG 14ct.	99259	o.L.
2007	1 Konv. Schmuck GG 8 / 14ct. Si. u.a.	99259	o.L.
2008	2 Damenarmbänder GG / WG 14ct. **s. Fotokat.**	99268	o.L.
2009	2 Damenarmbanduhren GG 14ct. **s. Fotokat.**	99268	o.L.
2010	1 Damenring WG 14ct. Solitärbrill. 0,23ct. **s. Fotokat.**	99268	o.L.
2011	3 Damenringe WG u.a. Brill. u.a. **s. Fotokat.**	99268	o.L.
2012	2 Damenringe GG 14 / 18ct. Granate Münze **s. Fotokat.**	99268	o.L.
2013	1 Konv. Schmuck GG 14ct. u.a. Brill. u.a.	99268	o.L.
2014	1 Konv. Schmuck GG 8 / 14ct. Mode u.a. Zahngold u.a.	99268	o.L.
2015	1 Damenarmband GG 8ct.	99268	o.L.
2016	1 Konv. Schmuck Mode i.d. Kiste	99004	o.L.
2017	1 Konv. Schmuck Mode Farbsteine u.a.	99004	o.L.
2018	1 Konv. Schmuck Si. u.a. Armbanduhr i.d. Schatulle	99004	o.L.
2019	1 Konv. Schmuck Mode u.a. Uhren u.a. in Holzschatulle	99004	o.L.
2020	2 Reisewecker JUNGHANS u.a. lt. Einl. überholt	99004	o.L.
2021	1 Konv. Armbanduhren DUGENA u.a.	99004	o.L.
2022	1 Konv. Schmuck Mode u.a. i.d. Schatulle	99004	o.L.
2023	1 Konv. Pillendöschen versch.	99004	o.L.
2024	1 Konv. Studentika Bierzipfel u.a.	99004	o.L.
2025	1 Gürtel u.a.	99004	o.L.
2026	1 Konv. Edelsteine lose	99004	o.L.
2027	1 Konv. Schmuck Si. u.a. z.T. Koralle	99104	o.L.
2028	1 Konv. Schmuck GG 8ct. / Si. Granate Gemmen	99104	o.L.
2029	1 Brosche lt. Schmuckpass GG / WG 750 Brill. ca. 0,09ct. TW-Pure Mondstein	99265	o.L.
2030	2 Broschen GG / WG 14ct.	99265	o.L.
2031	1 Konv. Schmuck GG 14 / 18ct. Brill. Münzanhänger u.a.	99265	o.L.
2032	1 Konv. Schmuck GG 14ct. / Si. / Mode u.a.	99265	o.L.
2033	1 Konv. Schmuck Edelsteine Si. u.a.	99250	o.L.
2034	1 Konv. Schmuck Si. u.a. Perlen Korallen u.a.	99250	o.L.
2035	1 Set Schmuck Si. z.T. wohl GG / verg. Brill. Design	99250	o.L.
2036	1 Set Armband Kette Perlen je 2-reihig Verschl. WG 14ct. Edelstein	99250	o.L.
2037	1 Damenarmband GG / WG 14ct. **s. Fotokat.**	99250	o.L.
2038	1 Brosche / Anhänger GG / WG 14ct. Brill. zus. ca. 1,4ct. Rubine wohl Smaragd Perlen u.a. **s. Fotokat.**	99250	o.L.
2039	1 Damenring GG 14ct. Brill. wohl Rubin / Smaragd / Saphir **s. Fotokat.**	99250	o.L.
2040	1 Armband GG 14ct. Citrine **s. Fotokat.**	99250	o.L.
2041	1 Collier / Armband GG / RG / WG 14ct. Tsp. **s. Fotokat.**	99250	o.L.
2042	1 Armband GG 14ct. Altschliffbrill. wohl Smaragde **s. Fotokat.**	99250	o.L.
2043	1 Damenring gest. 590 wohl WG Brill. **s. Fotokat.**	99250	o.L.
2044	1 Damenring GG 14ct. Brill. **s. Fotokat.**	99250	o.L.
2045	1 Damenring GG 14ct. Citrin	99250	o.L.
2046	2 Damenringe GG 8 / 14ct. Tigerauge	99250	o.L.
2047	1 Damenring GG 14ct. wohl Chrysopras	99250	o.L.

2048	1 Kette GG 14ct. 1 Anhänger ungest. wohl GG Amethyst Perlen	99250	o.L.
2049	1 Damenring GG / WG 18ct. Brill.	99250	o.L.
2050	1 Brosche GG 14ct. Brill. Perlen	99250	o.L.
2051	1 Brosche ungest. wohl GG Citrine	99250	o.L.
2052	1 Konv. Schmuck GG 8ct. u.a. Koralle u.a.	99250	o.L.
2053	1 Damenring GG 14ct. 1 herzförmiger Opal 1 Diamant	99003	110,00
2054	1 Damenring GG 14ct. 1 herzförmiger Opal 1 Diamant	99003	130,00
2055	1 Damenring GG 14ct. 4 Diamanten 2 Granatcabochons	99003	130,00
2056	1 Damenring GG 14ct. 11 Diamanten 1 Saphir	99003	150,00
2057	1 Damenring GG 14ct. 1 Perle	99003	90,00
2058	1 Prinzessring GG 14ct. 5 Amethyste	99003	180,00
2059	1 Damenring Silber 925 Bernstein	99003	30,00
2060	1 Damenring GG 14ct. dunkle Perle 3 Diamanten	99003	90,00
2061	1 Damenarmband GG / RG 14ct. besch. Tsp.	99179	o.L.
2062	1 Konv. Schmuck Edelsteine	99179	o.L.
2063	1 Konv. Schmuck min. GG 14ct. Si. / Mode u.a.	99179	o.L.
2064	1 Damenring GG 14ct. Granate	99179	o.L.
2065	1 Damenring GG 14ct. Lapislazuli	99179	o.L.
2066	1 Bandring GG 14ct. 2 Saphire 1 Brillant	99003	140,00
2067	1 Damenring GG 14ct. 2 Diamanten 2 Rubine	99003	60,00
2068	1 Damenring GG 14ct. "Herz" 4 Diamanten	99003	90,00
2069	1 Bandring GG 14ct. 2 Brillanten 1 Rubin	99003	170,00
2070	1 Damenring GG 14ct. Citrincabochon 1 Diamant	99003	90,00
2071	1 Ring Silber 925 Bernstein lt. Einl. um 1900	99003	25,00
2072	1 Ring Silber 925 Bernstein lt. Einl. um 1900	99003	25,00
2073	1 Damenring GG 14ct. 2 Diamanten	99003	80,00
2074	1 Damenring GG 14ct. mit Mabé-Perle	99003	140,00
2075	1 Damenring GG 14ct. 1 Perle 6 Diamanten	99003	110,00
2076	1 Damenring GG 14ct. 4 Citrine "Schmetterling"	99003	130,00
2077	1 Bandring GG 14ct. 2 Brillanten 1 Smaragd	99003	150,00
2078	1 Damenring GG 14ct. 1 Opalnavette 1 Brillant	99003	130,00
2079	1 Damenring GG 14ct. Design 2 Perlen 1 Lapis.kugel	99003	140,00
2080	1 Damenring GG 14ct. "Raubkatze" besetzt mit 9 Diamanten 2 Rubinen	99003	150,00
2081	1 Perlenkette 5-reihig Verschl. GG 14ct. m.Rubinen Perle (1 Strang lose / gekauft 1972)	99011	470,00
2082	1 Armreif Tombak Granate um 1800	99013	225,00
2083	1 Granatarmreif Tombak einreihig um 1800	99013	160,00
2084	1 Granatbrosche Silber 925 vergoldet	99013	130,00
2085	1 Damenring gest. "33" (wohl 8ct.) Bernstein	99013	50,00
2086	1 Brosche Silber 925 mit Bernstein	99013	60,00
2087	1 Anhänger "Kreuz" 1 Kette Si. 925 teilverg. Granat	99013	50,00
2088	1 Herrenarmbanduhr MAURICE LACROIX Stahl Datumsanzeige orig. Schatulle lt. Rechnung gek. 1997 f. 1350,- DM	99258	o.L.
2089	1 Konv. Armbanduhren u.a.	99258	o.L.
2090	1 Konv. Schmuck GG 8 / 14ct. u.a. wohl Turmaline u.a.	99258	o.L.
2091	1 Konv. Schmuck GG 8 / 14ct. Mode u.a. 2 Münzen wohl GG	99258	o.L.
2092	1 Paar Ohrringe GG 14ct. Mabeperle Brill. min. besch.	99182	o.L.
2093	1 Damenring ungest. wohl WG wohl Smaragd Brillantkranz **s. Fotokat.**	99182	500,00
2094	1 Perlenkette Verschl. WG 14ct. Diam. wohl Goldkugeln	99237	80,00
2095	1 Konv. Schmuck Granate Ring Collier Armband um 1900	99188	o.L.
2096	1 Konv. Schmuck Granate GG 8ct. u.a.	99188	o.L.
2097	1 Konv. Schmuck GG 8ct. u.a. Granate	99188	o.L.
2098	1 Ring 1 Anhänger GG 14ct. Grandeln	99188	o.L.
2099	1 Konv. Schmuck GG 8 / 18ct. Gemmen	99188	o.L.
2100	1 Damenring 1 Paar Ohrstecker GG 14ct. u.a. Diam. Flussperlen	99188	o.L.

2101	1 Brosche Schaumgold um 1900 "Pflanzendekor"	99188	220,00
2102	1 Konv. Zahngold u.a.	99010	o.L.
2103	1 Collier 1 Paar Ohrstecker GG / WG 8ct. Diam. wohl Saphire	99010	o.L.
2104	1 Damenring WG 8ct. Diam. Opal	99010	o.L.
2105	1 Damenring GG 14ct. Rubin Brillantkranz	99010	o.L.
2106	1 Kette Granate Verschl. Schaumgold um 1900	99010	o.L.
2107	1 Konv. Schmuck Horn u.a.	99010	o.L.
2108	1 Brosche Si. / verg. Rubin	99010	o.L.
2109	1 Bettelarmband GG 8ct. Münzanhänger 18ct. Brosche / Münzanhänger GG 14ct.	99010	o.L.
2110	1 Konv. Schmuck Uhren GG 8 / 14ct. u.a. BREITLING Bernstein u.a.	99010	o.L.
2111	1 Konv. Armbanduhren OMEGA MOVADO wohl z.T. GG u.a.	99010	o.L.
2112	1 Konv. Armbanduhren DINA u.a. z.T. um 1920	99010	o.L.
2113	1 Damenring GG 18ct. 2 Brill. jew. ca. 0,2ct. Saphir	99160	600,00
2114	1 Damenring GG 14ct. Brillantkranz Opal	99160	600,00
2115	1 Herrenring GG 18ct. Brillantkranz wohl Blautopas besch.	99160	750,00
2116	1 Damenring GG 18ct. Solitärbrillant ca. 0,2ct.	99160	280,00
2117	1 Damenring GG / Platin Brill.	99160	250,00
2118	1 Anhänger GG / WG 14ct. Brill. zus. ca. 0,14ct.	99160	160,00
2119	1 Damenring GG / WG 14ct. Solitärbrillant	99160	100,00
2120	1 Collier GG 18ct. Designanfertigung Opale Brill. u.a.	99160	800,00
2121	1 Armreif GG 8ct. Granate	99160	180,00
2122	1 Damenring GG 8ct. 1 Mondstein	99160	80,00
2123	2 Broschen GG 8 / 14ct. wohl Rubin	99184	o.L.
2124	2 Damenarmbänder GG 14ct. u.a. Verschl. z.T. besch.	99184	o.L.
2125	1 Trachtenkette Si. u.a.	99085	o.L.
2126	1 Taschenuhr Si. Uhrkette	99171	o.L.
2127	1 Konv. Schmuck GG 8ct. u.a. Granate	99168	o.L.
2128	1 Konv. Schmuck z.T. Si. / Mode religiös u.a.	99195	o.L.
2129	2 Biedermeierbroschen Schaumgold Onyx u.a.	99004	o.L.
2130	1 Konv. Edelsteinketten	99004	o.L.
2131	1 Konv. Schmuck Bernstein u.a.	99004	o.L.
2132	1 Konv. Schmuck Si. filigran	99004	o.L.
2133	1 Konv. Hut- / Haarnadeln	99004	o.L.
2134	1 Taschenuhrkette um 1920 Opaline Petschaftssiegel	99004	40,00
2135	1 Konv. Schmuck Si. u.a. Granate u.a.	99004	o.L.
2136	1 Konv. Schmuck Bein u.a.	99004	o.L.
2137	1 Konv. Si.-Teile u.a.	99004	o.L.
2138	1 Bandring GG 14ct. 2 Diamanten 4 Saphire	99003	110,00
2139	1 Damenring GG / WG 14ct. Diamanten 1 Rubin	99003	200,00
2140	1 Damenring GG 14ct. "Schlange" Saphir	99003	170,00
2141	1 Damenring GG 14ct. 9 Saphire 1 Diamant	99003	180,00
2142	1 Damenring GG 8ct. in der Art des Jugendstils 3 rote Steine wohl Granate	99003	60,00
2143	1 Damenring GG 14ct. Diamanten 1 Rubin	99003	150,00
2144	1 Bandring GG 14ct. 5 Diamanten 2 Saphire Rubin- / Smaragdnavette	99003	230,00
2145	1 Damenring GG 14ct. 8 Rubinnavetten 1 Brill.	99003	140,00
2146	1 Damenring GG / WG 14ct. m. ca. 12 Brill.	99003	160,00
2147	1 Damenring GG 14ct. Brill. Citrin Topas	99003	140,00
2148	1 Damenring GG 18ct. 2 Brill. 1 Perle	99003	110,00
2149	1 Damenring GG 14ct. 3 Brill. 4 Smaragdnavetten	99003	140,00
2150	1 Damenring GG 14ct. 3 Brill. 4 Rubinnavetten	99003	140,00
2151	1 Damenring GG 14ct. Diam. 1 herzförmiger Blautopas	99003	130,00
2152	1 Damenring Art déco GG / WG 14ct. 3 Brill.	99003	110,00
2153	1 Damenring Art déco GG / WG 14ct. 3 Brill.	99003	110,00
2154	1 Damenring GG 18ct. 2 Saphirnavetten	99003	100,00
2155	1 Damenring GG / WG 14ct. 6 Diam. 3 Saphire	99003	140,00
2156	1 Damenring GG 14ct. Diamant "Herz"	99003	110,00
2157	1 Trachtenring Si. 925 Granat	99003	25,00

2158	1 Damenring GG 14ct. Diamanten herzförmiger Amethyst	99003	130,00
2159	1 Bandring GG 14ct. 1 Smaragd 2 Brillanten	99003	180,00
2160	1 Damenring GG 14ct. Diamanten	99003	200,00
2161	1 Damenring GG 14ct. birnenförmiger Saphir 6 Brill.	99003	150,00
2162	1 Konv. Schmuck Si. u.a.	99227	o.L.
2163	1 Damenring gest. 18 wohl Si. Farbsteine	99227	o.L.
2164	1 Kette 1 Armband GG 14ct. wohl Saphir- / Rubin- / Smaragdcabocho	99227	o.L.
2165	1 Collier WG 14ct. 1 Armband GG 8ct.	99227	o.L.
2166	1 Collier GG 14ct.	99227	o.L.
2167	1 Konv. Schmuck GG / RG / WG 9 / 14ct. Mode u.a. Edelsteine u.a.	99227	o.L.
2168	1 Konv. Schmuck min. WG / Si. / Mode u.a.	99189	o.L.
2169	1 Armbanduhr IWC Schaffhausen "Da Vinci" GG 14ct. ewiger Kalender Mondphase Lederarmband m. Garantiekarte gek. 1993 in orig. Schatulle **s. Fotokat.**	99021	7.840,00
2170	1 Konv. Herrentaschenuhren Ketten	99004	o.L.
2171	1 Konv. Taschenuhrketten	99004	30,00
2172	1 Collier Biedermeier Schaumgold wohl 14ct. ?	99004	200,00
2173	1 Konv. Edelsteinketten Koralle u.a.	99004	o.L.
2174	1 Set Ring Armband Si. Edelstein	99004	o.L.
2175	1 Taschenuhr ALPINA verg.	99004	60,00
2176	1 Brosche Biedermeier Schaumgold	99004	50,00
2177	1 Kette GG 14ct. Anhänger "Kreuz" Schaumgold	99004	60,00
2178	1 Konv. Trauerschmuck	99004	o.L.
2179	1 Konv. Petschaften / Siegel z.T. Edelstein	99004	o.L.
2180	1 Armreif Granate	99004	40,00
2181	2 Colliers Si. "Adler" u.a.	99004	o.L.
2182	1 Taschenuhr Si. 800 besch.	99004	o.L.
2183	1 Feuerzeug DUPONT teilverg. orig. Schatulle NP ca. 850 Euro	99004	200,00
2184	2 Schreibgeräte MONT BLANC u.a. z.T. GG 14ct.	99004	65,00
2185	1 Konv. Trachtenschmuck Si.	99004	40,00
2186	1 Konv. Colliers Si. z.T. verg. Saphir u.a.	99004	o.L.
2187	1 Kette Modeperlen Verschl. / Clip Si. Edelsteine	99004	o.L.
2188	1 Taschenuhr verg. kl. Zeiger a.d. sechs	99004	40,00
2189	1 Paar Ohringe GG 8ct. u.a. Biedermeier	99004	75,00
2190	1 Konv. Schmuck Granate	99144	o.L.
2191	1 Set Schmuck Kette Anhänger Ohringe WG 18ct. Diam. Tahiti Perlen m. Schmuckpass	99144	o.L.
2192	1 Paar Manschettenknöpfe GG 9ct. Echthaareinl. Gravur 1857	99136	85,00
2193	1 Brosche GG / WG 14ct. Brill. "Feder"	99183	320,00
2194	1 Brosche GG 14ct. Brill.	99146	o.L.
2195	1 Konv. Schmuck z.T. um 1900 Si. / verg. u.a.	99004	40,00
2196	2 Städte- / Wappenarmbänder Si. u.a.	99004	o.L.
2197	1 Paar Ohrstecker Si. / verg. Granate	99004	30,00
2198	1 Schraubrosche wohl GG 18ct. Koralle u.a. "Insekt"	99004	70,00
2199	1 Medaillon 1 Kette Si. "Rosen"	99004	o.L.
2200	1 Brosche Biedermeier GG 14ct.	99004	90,00
2201	1 Paar Ohringe GG 8ct.	99004	o.L.
2202	1 Damenring GG 8ct. Koralle	99004	35,00
2203	1 Paar Ohrstecker GG 8ct. "Hexen"	99004	o.L.
2204	1 Sektzipfel RG 8ct.	99004	30,00
2205	2 Damenringe RG 8ct. Amethyst u.a.	99004	30,00
2206	1 Damenring RG 8ct. um 1900 Granat	99004	30,00
2207	1 Armband 1 Anhänger GG 8ct.	99004	30,00
2208	1 Damenring GG 8ct. Amethyst	99004	35,00
2209	1 Brosche Jugendstil RG 14ct. Flussperlen in Schatulle	99004	60,00
2210	1 Brosche GG / WG 18ct. Brill.	99004	200,00
2211	1 Konv. Anhänger GG 14ct.	99004	170,00
2212	1 Brosche GG 14ct. Perlen	99004	70,00

2213	1 Münzbrosche RG 14ct. u.a. Perlen	99004	70,00
2214	1 Damenring WG 18ct. Perle weiße Steine	99004	100,00
2215	1 Kette Edelsteine wohl Rubine	99004	o.L.
2216	1 Armband Edelstahl / GG NOMINATION Opale u.a.	99004	50,00
2217	1 Taschenuhr verg. kl. Zeiger a.d. sechs	99004	45,00
2218	1 Damenring GG 8ct. wohl Chrysopras	99004	40,00
2219	1 Damenring GG 18ct. Diam. Saphire um 1900	99010	o.L.
2220	1 Damenring WG 14ct. Brill. Perle wohl Turmaline	99010	o.L.
2221	1 Brosche Mode "Hummer" wohl USA Farbsteine	99164	o.L.
2222	1 Armband Si. / verg. Peridot Citrin u.a.	99164	o.L.
2223	1 Armband Si. / verg. Rubine u.a.	99164	o.L.
2224	1 Paar Ohringe Si. / verg. Rubine u.a.	99164	o.L.
2225	1 Paar Ohrstecker Si. / verg. Rubine u.a.	99164	o.L.
2226	1 Perlenkette z.T. Si. / verg. Rubine u.a.	99164	o.L.
2227	1 Armband Si. / verg. Saphire Zirkone	99164	o.L.
2228	1 Damenring GG / WG 18ct. 2 dreieckförmige Brill. zentral 1 grüner Stein lt. Zettel Smaragd ca. 3,36ct. **s. Fotokat.**	99105	1.800,00
2229	1 Damenring gest. 835 grüner Stein weiße Steine	99105	o.L.
2230	1 Damenring GG 18ct. Brill. wohl 1 Saphir "Herz / Mond"	99254	500,00
2231	1 Halsreif Edelstahl Brill. modern	99263	150,00
2232	1 Damenring Edelstahl Brill. 0,12ct. **s. Fotokat.**	99263	100,00
2233	1 Konv. Zahngold u.a.	99239	o.L.
2234	1 Damenarmbanduhr CARTIER GG 18ct. "Panthère" Papiere Quartz Tragesp. **s. Fotok.**	99174	180,00
2235	1 Kette lt. Einl. Nepal-Rubine Verschluss / Zwischenstücke wohl GG	99174	150,00
2236	1 Damenring GG / WG 14ct. Brill. (3x ca. 0,4ct. u.a.) **s. Fotok.**	99174	450,00
2237	1 Damenring ungest. wohl GG Mabeperle Diam. **s. Fotok.**	99174	120,00
2238	1 Damenring GG 14ct. Navettebrill. **s. Fotok.**	99174	130,00
2239	1 Damenring GG 14ct. 3 Brill. **s. Fotok.**	99174	180,00
2240	1 Damenring GG / WG 14ct. Saphir Brill.-Kranz	99174	200,00
2241	1 Damenring unles. gest. wohl GG / WG Brill. "Panther" **s. Fotok.**	99174	220,00
2242	1 Anhänger GG 18ct. 1 Ring Si. 925 jew. Amethyst	99174	o.L.
2243	2 Broschen GG 14ct. Goldtopas / wohl Saphir	99174	o.L.
2244	1 Anhänger GG 18ct. 1 Damenring GG 9ct. jew. Edelsteine	99174	o.L.
2245	1 Brosche wohl GG um 1900 Türkis Altschliffbrill. Flussperlen	99174	o.L.
2246	2 Damenringe Silber verg. u.a. Farbsteine	99174	o.L.
2247	1 Paar Ohrstecker GG 18ct. weiße Steine (ein Rückstecker fehlt)	99174	o.L.
2248	2 Damenringe GG 9 / 14ct. Rubine Diam.	99174	o.L.
2249	3 Damenringe GG 8ct. Si. u.a. Edelsteine	99174	o.L.
2250	1 Paar Ohringe GG 18ct. 8 Citrine 2 Diamanten "Schmetterlinge"	99003	290,00
2251	1 Damenring GG 18ct. 4 Citrine 1 Diamant "Schmetterling"	99003	230,00
2252	1 Damenring GG 18ct. 2 Diam. 1 herzförmiger Granat	99003	210,00
2253	1 Paar Ohringe GG 18ct. 2 Diamanten 2 Granate	99003	210,00
2254	1 Paar Ohringe GG 18ct. 2 Diam. 2 Blue-Topase	99003	220,00
2255	1 Paar Ohringe GG 18ct. Amethyste "Herzen"	99003	200,00
2256	1 Damenring GG 18ct. ovaler Opal	99003	160,00
2257	1 Paar Ohringe GG 18ct. ovale Opale	99003	200,00
2258	1 Damenring WG 18ct. "Herz" ca. 50 Brill. / Diamanten	99003	360,00
2259	1 Paar Ohrstecker GG 14ct. Barockperlen	99003	90,00
2260	1 Paar Ohrstecker GG 14ct. Perlen	99003	70,00
2261	1 Damenring GG 14ct. 1 Smaragdcabochoon 1 Perle	99003	90,00

2262	1 Set dreiteilig Collier Armband Ohrstecker Silber teilverg. im Versace-Stil	99003	260,00
2263	1 Trachtencollier Silber 925 ovaler Granat	99003	60,00
2264	1 Trachtencollier Silber 925 Granat	99003	40,00
2265	1 Paar Ohrstecker GG 14ct. Perlen	99003	80,00
2266	1 Barockperlenkette Verschluss GG 14ct.	99003	220,00
2267	1 Anhänger Biedermeier 1 Kette Silber vergoldet	99003	40,00
2268	1 Paar Ohrstecker GG 14ct. je 1 Brill. 1 Citrin in Tropfenform	99003	130,00
2269	1 Damenring GG / WG 14ct. 3 Smaragde 6 Brillanten	99003	200,00
2270	1 Damenring GG 14ct. 2 Diam. 2 Perlen Saphircabochons	99003	130,00
2271	1 Damenring GG 14ct. Granat Perlen	99003	100,00
2272	1 Damenring GG 14ct. Citrine 1 Diam. "Schmetterling"	99003	120,00
2273	1 Damenring WG 14ct. 1 Brillant	99003	210,00
2274	1 Damenring Silber 925 verg. Granate	99003	40,00
2275	1 Damenring GG / WG 14 / 18ct. Brill. Perle **s. Fotok.**	99225	o.L.
2276	1 Damenring GG 18ct. Rubin Sonderanfertigung **s. Fotok.**	99225	o.L.
2277	1 Damenring ungest. wohl WG hellbl. Stein wohl Topas **s. Fotok.**	99225	o.L.
2278	1 Damenring GG / WG 14ct. 3 Brill. **s. Fotok.**	99225	o.L.
2279	1 Damenring GG / RG 14ct. Perle **s. Fotok.**	99225	o.L.
2280	1 Kette 1 Anhänger GG 18ct. **s. Fotok.**	99225	o.L.
2281	1 Collier GG / RG 14ct. **s. Fotok.**	99225	o.L.
2282	1 Damenarmband GG 14ct. **s. Fotok.**	99225	o.L.
2283	1 Konvolut Schmuck GG / WG 14 / 18ct. Brill. u.a.	99225	o.L.
2284	1 Konvolut Schmuck wohl Bein / Elfenbein Si. u.a. Uhr u.a.	99225	o.L.
2285	1 Taschenuhr Si. 800 um 1900 besch.	99280	o.L.
2286	1 Taschenuhr Si. 800 um 1900 Ankerwerk besch.	99280	o.L.
2287	1 Konvolut Taschenuhren Si. u.a.	99280	o.L.
2288	1 Konvolut Schmuck Si. Mode u.a. Armbanduhren u.a.	99275	o.L.
2289	1 Damenring GG 14ct. wohl Rubin um 1900	99262	o.L.
2290	1 Taschenuhr wohl GG / Si. ISAAC SORET emailliert Zusatzgehäuse Schlüssel besch. **s. Fotok.	99219	o.L.
2291	1 Damenring GG 14ct. Perlen Rubin	99219	o.L.
2292	1 Armbanduhr LONGINES Edelstahl Quartz Lederarmband Papiere Orig.-Schatulle **s. Fotok.**	99190	300,00
2293	1 Herrenarmbanduhr TUTIMA Edelstahl Chronograph Automatik Lederband gekauft 2001 Papiere Orig.-Schatulle **s. Fotok.**	99190	600,00
2294	1 Armbanduhr KLASSIK CHRONOSWISS Edelstahl Lederarmband Automatik Papiere Orig.-Schatulle **s. Fotok.**	99190	600,00
2295	1 Armreif Bernstein SchlieÙe GG 14ct. Bernsteinkette	99010	o.L.
2296	1 Konvolut Schmuck wohl Elfenbein	99010	o.L.
2297	2 Damenarmbanduhren GG 14ct. u.a. z.T. um 1900	99010	o.L.
2298	1 Collier WG 14ct. Saphir Brill.	99010	o.L.
2299	2 Damenringe 1 Paar Ohrstecker WG 18ct. u.a. Brill. Sapphire u.a.	99010	o.L.
2300	1 Konvolut Damenarmbanduhren GG 14ct. u.a. z.T. um 1900 SIGMAR u.a.	99185	o.L.
2301	1 Konvolut Schmuck Si. u.a.	99185	o.L.
2302	1 Damenring GG / WG 14ct. 4 Diam.	99299	o.L.
2303	1 Konvolut Schmuck GG 14ct. Si. u.a. Diam. Granate in der Holzschatulle	99299	o.L.
2304	1 Set Damenringe GG 14ct. Saphir / Rubin / Smaragd	99299	o.L.
2305	2 Damenringe GG 14ct. Edelsteine Tragesp.	99299	o.L.
2306	1 Damenring GG / WG 14ct. mit 4 Diamanten in Herzform	99003	140,00
2307	1 Damenring GG 14ct. "Herz" Diamanten Rubine	99003	150,00
2308	1 Damenring GG 14ct. 1 Opalcabochon 2 Diamanten	99003	170,00

2309	1 Damenring GG 14ct. 11 Diamanten 1 Granatcabochon	99003	200,00
2310	1 Damenring Silber 925 verg. Granate	99003	35,00
2311	1 Damenring Silber 925 verg. Granate "Kleeblatt"	99003	30,00
2312	1 Damenring GG 14ct. 3 Perlen 3 Brillanten	99003	200,00
2313	1 Damenring GG 14ct. 1 Diamant 9 Smaragdnasetten	99003	170,00
2314	1 Paar Ohrringe je 4 Citrine "Schmetterling"	99003	150,00
2315	1 Paar Ohrringe GG 14ct.	99003	130,00
2316	1 Paar Ohrringe GG 14ct. "Fische"	99003	130,00
2317	1 Paar Ohrstecker GG 14ct. Amethyste "Herzen"	99003	110,00
2318	1 Brosche GG 14ct. "Käfer" Blautopas Amethyst	99003	150,00
2319	1 Brosche GG 14ct. "Käfer" 1 Citrin	99003	130,00
2320	1 Paar Creolen GG 14ct.	99003	80,00
2321	1 Collier GG 14ct. 1 Perle 5 Diamanten	99003	200,00
2322	1 Paar Ohrringe Silber vergoldet "Blumenkorb"	99003	25,00
2323	1 Damenring GG 14ct. 2 Diamanten 10 Rubinnasetten	99003	150,00
2324	1 Damenring GG 14ct. 1 herzförmiger Opal Brillant	99003	130,00
2325	1 Damenring GG 14ct. 1 Rubinnasette 12 Brillanten	99003	150,00
2326	1 Konvolut Trachtenschmuck Münze u.a. in der Geldkassette	99221	o.L.
2327	1 Konvolut Schmuck GG 14ct. u.a.	99221	o.L.
2328	1 Figur "Elefant" wohl Elfenbein	99221	o.L.
2329	1 Konvolut Armbanduhren OMEGA Münzen u.a.	99295	o.L.
2330	1 Armband GG 14ct. **s. Fotok.**	99175	o.L.
2331	1 Damenarmband WG 18ct. 9 Stränge **s. Fotok.**	99175	o.L.
2332	1 Armbanduhr ROXY GG 18ct. Automatik Tragesp. **s. Fotok.**	99175	o.L.
2333	1 Damenring WG 18ct. Perle Navette-Brill. **s. Fotok.*	99175	o.L.
2334	1 Damenring WG 18ct. Brill. (1x ca. 0,5ct.) **s. Fotok.**	99175	o.L.
2335	1 Kette 1 Anhänger WG 18ct. u.a. Brill. große Perle **s. Fotok.**	99175	o.L.
2336	1 Perlarmband 4-reihig Verschluss WG 18ct. Diam. Sapphire **s. Fotok.**	99175	o.L.
2337	1 Perlcollier 3-reihig Verschluss WG 18ct. Brill. **s. Fotok.**	99175	o.L.
2338	1 Collier WG 14ct. Brill. **s. Fotok.**	99175	o.L.
2339	1 Brosche GG / WG 14ct. Brill.	99175	o.L.
2340	1 Herren- / Wappenring wohl GG 18ct.	99175	o.L.
2341	1 Konvolut Schmuck GG 8 / 14ct. Si. Mode u.a. Diam. u.a. in der Schatulle	99175	o.L.
2342	1 Paar Manschettenknöpfe WG 18ct. Brill.	99175	o.L.
2343	2 Silberbarren DEGUSSA 1 Platte wohl Schmuckgold	99175	o.L.
2344	1 Damenarmbanduhr WG 18ct. Brill. 1 Damenarmband GG 8ct.	99175	o.L.
2345	1 Konvolut Armband- / Taschenuhren Si. u.a.	99175	o.L.
2346	1 Damenarmbanduhr GG 14ct.	99175	o.L.
2347	1 Konv. Broschen z.T. emailliert "Tiermotive"	99004	30,00
2348	1 Trachtentaschenuhr REGENT Uhrkette Ankerwerk	99004	30,00
2349	1 Brosche 1 Collier Granate	99004	30,00
2350	1 Kette 1 Anhänger Si. Handarbeit	99004	40,00
2351	1 Lorgnon mit Kette	99004	20,00
2352	1 Konv. Schmuck GG 8ct. Perlen	99004	70,00
2353	1 Konvolut Beinschmuck u.a.	99004	20,00
2354	1 Konvolut Schmuck Brosche Türkise Si. u.a.	99004	25,00
2355	1 Konv. Türkisschmuck z.T. GG 14ct.	99004	130,00
2356	1 Kette 1 Anhänger Si. Goldtopas	99004	30,00
2357	1 Brosche um 1900 Roseverg.	99004	30,00
2358	1 Kropfcollier Si. 13L Meisterpunze Edelsteine	99004	150,00
2359	1 Damenring GG 14ct. wohl Bergkristall	99004	70,00
2360	1 Perltäschchen um 1900	99004	30,00
2361	1 Anhänger Si. / verg. Granate	99004	o.L.
2362	2 Paar Ohrgehänge	99004	35,00
2363	1 Brosche Jugendstil Opal	99004	40,00

2364	1 Brosche Si. Markasiten Jugendstil	99004	50,00
2365	1 Fotomedaille Haargeflecht z.T. GG 14ct.	99004	60,00
2366	1 Armreif Granate	99004	50,00
2367	1 Damenring GG 14ct. hellblauer Stein	99032	145,00
2368	1 Damenring gest. 780 wohl WG Solitärbrill. ca. 0,2ct.	99044	135,00
2369	1 Kette 1 Armband GG 8ct.	99279	o.L.
2370	1 Konvolut Damenarmreife GG / RG 8ct.	99279	o.L.
2371	1 Konvolut Schmuck GG 8ct. Si. u.a.	99279	o.L.
2372	1 Damenring GG / WG 14ct. Diamant	99050	145,00
2373	1 lange Gliederkette GG / WG 18ct. massiv Brill. **s. Fotok.**	99296	3.300,00
2374	1 Brosche / Anhänger GG / WG 18ct. lt. Zertifikat 7 Brill. zus. 0,4ct. tw-pure **s. Fotokat.**	99058	1.000,00
2375	1 Taschenuhr TISSOT Antimagnetique Metall	99298	o.L.
2376	1 Damenring WG 18ct. Brill.	99298	o.L.
2377	2 Taschenuhren Si. u.a. Uhrkette GG 14ct. ROAMER u.a.	99219	o.L.
2378	1 Damenring GG 14ct. Citrin	99219	o.L.
2379	1 Damenring GG 14ct. Diam. Rubine	99219	o.L.
2380	1 Konvolut Schmuck GG 8 / 14ct. Si. u.a. Türkis u.a.	99219	o.L.
2381	1 Damenarmband 1 Damenring WG 14ct. Diam. Rubine u.a.	99219	o.L.
2382	1 Damenring 1 Anhänger WG 14ct. wohl je ein Rubin Brill.kranz je ca. 0,56ct. 1 Kette Si.	99046	340,00
2383	1 Brosche GG / WG 14ct. Brill. "Pfeil"	99046	125,00
2384	1 Anhänger GG 14ct. Diamanten	99046	125,00
2385	1 Brosche GG 14ct. Perlen 1 Damenring ungest. wohl GG Perle	99046	60,00
2386	1 Konvolut Trachtenschmuck Si. u.a. z.T. wohl Koralle	99256	o.L.
2387	1 Konvolut Schmuck GG 14ct. Si. Mode u.a. Amethyst Diam. u.a.	99256	o.L.
2388	1 Anhänger GG 18ct. Malachit	99256	o.L.
2389	1 Konvolut Schmuck GG 14ct u.a. Malachit	99256	o.L.
2390	1 Anhänger um 1900 ungest. RG / Si. Diam. Tropfenaltschliff ca. 3,5ct. Diamantrosen Sapphire **s. Fotokat.**	99066	6.300,00
2391	1 Damenring ungest. wohl GG / WG Altschliffbrillantkranz Saphir Tragesp. **s. Fotokat.**	99066	1.800,00
2392	1 Herrenring GG / WG 14ct. 3 Brill.	99120	240,00
2393	1 Konvolut Schmuck Si. u.a. Manschettenknöpfe Taschenuhr u.a.	99278	o.L.
2394	1 Konvolut Herrenringe GG 8 / 14ct. u.a.	99278	o.L.
2395	1 Konvolut Schmuck GG 8ct. u.a. Edelsteine u.a.	99278	o.L.
2396	1 Taschenuhr wohl Si. BREGUET & FILS Paris besch.	99052	200,00
2397	1 Taschenuhr GG 14ct. kl. Zeiger a.d. sechs	99079	1.190,00
2398	1 Bettelarmband GG 18ct. u.a. "Eiffelturm" u.a.	99010	o.L.
2399	1 Damenring GG 18ct. Goldmünze "Österreich"	99010	o.L.
2400	2 Damenringe GG 14ct. u.a. Türkis u.a.	99010	o.L.
2401	1 Konv. Schmuck GG 14 / 18ct. u.a. Brill. u.a.	99010	o.L.
2402	1 Konv. Schmuck Si. Mode u.a.	99277	o.L.
2403	3 Damenarmbanduhren RAYMOND WEIL u.a. i. Holzschatt.	99277	o.L.
2404	1 Konv. Schmuck Si. Mode min. GG	99277	o.L.
2405	1 Kette GG 8ct. Münzanhänger GG 14ct. "Österreich"	99277	o.L.
2406	2 Damenringe GG 14ct. Diam. u.a.	99277	o.L.
2407	1 Konv. Schmuck GG 8ct.	99277	o.L.
2408	1 Damenring wohl GG 2 Brill. zus. ca. 0,10ct. grüne Steine wohl Smaragde	99146	o.L.
2409	1 Paar Ohrstecker WG 18ct. Brill. "Blumen"	99146	o.L.
2410	1 Brosche ungest. wohl GG Altschliffbrill. Perlen Art déco	99038	350,00
2411	1 Damenring GG 18ct. lt. Einl. Aquamarin	99038	250,00

2412	1 Herrenring GG 14ct. Amethyst	99038	450,00
2413	1 Paar Manschettenknöpfe GG / WG 14ct. Brill. Rubine	99038	350,00
2414	1 Brosche wohl Si. verg. Perlen grüne Steine rep. eingearbeitetes Haarandenken	99038	350,00
2415	1 Schmuckset Collier Armband wohl Si. / verg. um 1900 "Engelsköpfe" lt. Einl. m. d. erste industriell gefertigte Schmuck	99114	100,00
2416	1 Armreif FREY WILLE min. Tragesp. i.d. orig. Schatulle	99112	315,00
2417	1 Konv. Schmuck Uhren Mode u.a. Münzen	99216	o.L.
2418	1 Konv. Schmuck Si. Mode u.a.	99216	o.L.
2419	1 Konv. Schmuck Dose Si. u.a. i. Holzschatt. v. 1940	99216	o.L.
2420	1 Herrenarmbanduhr GG 18ct. Chronographe Suiss Glas fehlt Lederarmband	99216	o.L.
2421	1 Herrenring GG / WG 14ct. Saphir Brillantkranz zusammen ca. 1,2ct. **s. Fotokat.**	99216	o.L.
2422	1 Damentaschenuhr Si. um 1900	99081	o.L.
2423	1 Gemme wohl Si. "Damenportrait"	99071	50,00
2424	1 Collier WG 18ct. Brill. **s. Fotokat.**	99282	o.L.
2425	1 Armband WG 18ct. Brill. **s. Fotokat.**	99282	o.L.
2426	1 Collier GG / WG 18ct. Brill. Perle **s. Fotokat.**	99282	o.L.
2427	1 Konv. Schmuck GG 8ct. u.a.	99282	o.L.
2428	2 Perlenketten Verschluss WG 14ct. Saphire	99282	o.L.
2429	1 Collier GG 14ct. **s. Fotokat.**	99282	o.L.
2430	1 Collier GG 18ct. **s. Fotokat.**	99282	o.L.
2431	2 Armbänder GG 14ct. wohl Granate	99282	o.L.
2432	1 Damenarmband GG / WG / RG 18ct. **s. Fotokat.**	99282	o.L.
2433	1 Armband GG / WG / RG 18ct. **s. Fotokat.**	99282	o.L.
2434	1 Ring GG 18ct. Opal besch. Brillantkranz **s. Fotokat.**	99282	o.L.
2435	1 Brosche GG / WG 18ct. Brill. Opal besch. **s. Fotokat.**	99282	o.L.
2436	1 Damenring RG / WG 14ct. Diam. Saphir Tsp. **s. Fotokat.**	99282	o.L.
2437	2 Damenarmbänder GG 14 / 18ct.	99282	o.L.
2438	1 Konv. Schmuck GG 14ct. u.a. Anhänger "Marie Theresia" u.a.	99282	o.L.
2439	1 Konv. Schmuck GG 14ct. u.a. Diam. Granate	99282	o.L.
2440	1 Damenring GG / WG 18ct.	99282	o.L.
2441	1 Damenring GG 14ct. Brill. Rubin	99282	o.L.
2442	1 Paar Ohrstecker wohl WG Brill. Perle	99282	o.L.
2443	1 Anhänger unles. gest. wohl GG grüner Edelstein	99076	30,00
2444	1 Paar Ohrstecker ungest. wohl GG Perle Brillantkranz	99146	o.L.
2445	1 Paar Ohrstecker GG 14ct. Diam. wohl gefärbte Mabeperlen	99146	o.L.
2446	1 Paar Ohrstecker GG / WG 18ct. u.a. Rubine Brillantkranz	99146	o.L.
2447	1 Damenring GG 8ct. Perle	99010	o.L.
2448	1 Konv. Schmuck GG 14ct. / Si. u.a.	99160	o.L.
2449	1 Anhänger ungest. wohl GG Diam. wohl Smaragde besch.	99160	o.L.
2450	1 Konv. Schmuck Si. u.a. Dänemark Jacob HILL	99160	o.L.
2451	1 Konv. Schmuck Si. kl. Opale u.a.	99160	o.L.
2452	1 Konv. Schmuck Si. u.a. Glitzersteine	99160	o.L.
2453	1 Konv. Schmuck Si. u.a.	99160	o.L.
2454	1 Konv. Schmuck Si. u.a.	99160	o.L.
2455	1 Damenring ungest. wohl Si. bez. "JOOP" blauer Stein besch. orig. Etui	99160	50,00
2456	1 Armbanduhr MAURICE LACROIX Edelstahl / verg. Lederband	99160	o.L.
2457	1 Damenring GG 14ct. Brill. (1x ca. 0,25ct.) blauer Stein	99160	400,00
2458	1 Damenring WG 14ct. Brill. Saphir	99160	650,00

2459	1 Damenring GG 14ct. Brill. (1x ca. 0,9ct. getönt)	99160	550,00
2460	1 Konv. Schmuck Mode u.a.	99163	o.L.
2461	1 Konv. Schmuck Mode u.a.	99163	o.L.
2462	2 Ketten GG 8ct.	99163	o.L.
2463	1 Damenring GG 14ct. Chrysopras **s. Fotokat.**	99163	o.L.
2464	1 Konv. Schmuck GG 8 / 14ct. Chrysoprase **s. Fotokat.**	99163	o.L.
2465	1 Collier 1 Armband GG 14 / 18ct. **s. Fotokat.**	99163	o.L.
2466	1 Konv. Armbanduhren versch. JUNGHANS u.a.	99010	o.L.
2467	1 Damenring GG 8ct.	99004	25,00
2468	1 Konvolut Anhänger GG 14ct. versch. (lt. Einl. 12gr.)	99004	150,00
2469	1 Paar Ohrringe GG 8ct. Amethyste	99004	30,00
2470	1 Perlenkette Verschl. GG 14ct.	99004	30,00
2471	1 Anhänger 1 Brosche GG 14ct. "Veilchen"	99004	100,00
2472	1 Paar Ohrstecker GG 8ct. Granate	99004	30,00
2473	1 Anhänger RG 14ct. "Edelweiß"	99004	35,00
2474	1 Paar Ohrringe WG 14ct. Brill. Blautopas	99004	110,00
2475	1 Perlenkette Verschl. GG 14ct.	99004	30,00
2476	1 Anhänger GG 14ct. Porzellanbild "Dame"	99004	100,00
2477	1 Paar Ohrgehänge GG 8ct.	99004	25,00
2478	1 Brosche Fotomedaillon GG 14ct.	99004	70,00
2479	1 Anhänger RG 14ct. Madeiratopas Kette	99004	110,00
2480	1 Brosche / Anhänger GG 18ct. Gemme	99004	70,00
2481	1 Konvolut Anhänger GG 14ct. Edelsteine u.a. (lt. Einl. 13gr.)	99004	170,00
2482	1 Damenring WG 18ct. Solitäraltschliffbrill. ca. 0,3ct.	99004	300,00
2483	1 Damenring GG 14ct. Türkis	99004	45,00
2484	1 Damenring GG 18ct. Goldtopas	99004	90,00
2485	1 Damenring GG 8ct. Diam. Saphircabochon	99004	30,00
2486	1 Damenring GG 8ct. Carneolcabochon	99004	25,00
2487	1 Konv. Schmuck GG 14ct. Mode u.a. Edelsteine	99163	o.L.
2488	1 Konv. Schmuck Si. u.a.	99163	o.L.
2489	1 Kette 1 Anhänger WG 14ct. Diam.	99163	o.L.
2490	1 Konv. Schmuck GG 14 / 18ct. Rubine u.a.	99163	o.L.
2491	1 Konv. Schmuck Si. u.a. z.T. Diam.	99163	o.L.
2492	1 Konv. Schmuck GG 14ct. Türkise	99163	o.L.
2493	1 Konv. Schmuck GG 8ct. u.a. Koralle Edelsteine	99163	o.L.
2494	1 Konv. Schmuck Bernstein u.a.	99289	o.L.
2495	1 Konv. Anstecknadeln GG 14ct. Brill. Armbanduhren u.a.	99301	o.L.
2496	2 Damenarmbänder GG / WG 8 / 14ct. **s. Fotokat.**	99303	o.L.
2497	1 Damenring GG 14ct. Altschliffbrill. ca. 0,7ct.	99303	o.L.
2498	1 Dose Si. 1 Medaille Si. / verg.	99303	o.L.
2499	3 Teile Schmuck GG 14ct. u.a. Brill.	99303	o.L.
2500	1 Konv. Taschenuhren / -kette Si. u.a. OMEGA besch.	99246	o.L.
2501	1 Konv. Rosenkränze u.a.	99246	o.L.
2502	1 Konv. Schmuck Si. / Mode u.a.	99300	o.L.
2503	1 Konv. Schmuck GG 8ct. u.a. z.T. um 1900	99300	o.L.
2504	1 Damenring GG 14ct. Rubin ca. 1,5-2ct. **s. Fotokat.**	99242	500,00
2505	1 Damenring GG 14ct. Brill. Tahitiperle **s. Fotokat.**	99242	400,00
2506	1 Damenring GG 14ct. Brill. Perle **s. Fotokat.**	99242	200,00
2507	1 Damenring GG 18ct. Smaragd **s. Fotokat.**	99242	300,00
2508	1 Damenring GG 14ct. Lapislazuli Diam. **s. Fotokat.**	99242	250,00
2509	1 Damenring 1 Anhänger GG 14ct. u.a. Opale Diam. **s. Fotokat.**	99242	500,00
2510	1 Paar Ohrstecker GG 14ct. dunkle Perle Diam.	99242	100,00
2511	1 Konv. Schmuck GG 14ct. Amethyst u.a.	99242	300,00
2512	2 Teile Schmuck GG 14ct. Amethyste	99242	100,00
2513	1 Damenring 1 Anhänger GG 14ct. wohl Blautopase	99242	100,00

2514	1 Damenring 1 Anhänger GG 14ct. Goldtopase	99242	100,00
2515	1 Damenring 1 Anhänger GG 8ct. funkelnde Steine	99242	100,00
2516	1 Konv. Schmuck GG 8ct. u.a. Opale u.a.	99242	100,00
2517	1 Damenring 1 Paar Ohrclips GG 8ct. Granate	99242	o.L.
2518	1 Collier GG 8ct. Granate	99242	100,00
2519	1 Armband GG 14ct. Rubine Saphire Smaragd	99242	o.L.
2520	1 Ring 1 Anhänger Si. Design BOSSLE Carneol	99242	100,00
2521	1 Damenring 1 Anhänger GG 14ct. u.a. Design BOSSLE wohl Aquamarine Brill. **s. Fotokat.**	99242	1.000,00
2522	1 Armband 1 Anhänger GG 8ct. Granate	99242	o.L.
2523	1 Konv. Schmuck Edelsteine u.a.	99242	o.L.
2524	1 kl. Konv. Schmuck Edelsteine	99242	o.L.
2525	1 kl. Konv. Schmuck Ketten Edelsteine	99242	o.L.
2526	1 Kette Bernstein	99242	o.L.
2527	1 Damenring GG 8ct. Malachit Diam.	99242	o.L.
2528	1 Konv. Schmuck Si. u.a. Bernstein	99242	o.L.
2529	1 Armband Si. Bernstein	99242	o.L.
2530	1 Damenring GG 8ct. Bernstein	99242	o.L.
2531	1 Damenring 1 Anhänger GG 8ct. Sodalith	99242	80,00
2532	2 Paar Ohrstecker GG 14ct. u.a. Amethyste u.a.	99242	o.L.
2533	1 Damenring GG 14ct. roter Stein	99242	100,00
2534	1 Kette 1 Ring Si. u.a. dunkle Perlen	99242	100,00
2535	1 Taschenuhr GG 14ct. / Metall Remontoir Ancre-Werk Geneve (Glas fehlt) i.d. Schatulle	99090	1.100,00
2536	1 Damentaschenuhr GG 18ct. REUTER.LOCLE Asp.	99090	250,00
2537	1 Taschenuhr GG 14ct. SYSTEME GLASHÜTTE kl. Zeiger a.d. Sechs Gsp.	99090	1.250,00
2538	1 Taschenuhr IWC GG 14ct. Glas besch.	99090	1.500,00
2539	1 Konv. Schmuck Si. / Mode u.a. i.d. Holzschatulle	99206	o.L.
2540	1 Konv. Schmuck Uhren Andenken u.a. i.d. Schatulle	99206	o.L.
2541	1 Konv. Schmuck Bernstein u.a.	99206	o.L.
2542	1 Anhänger GG / WG 18ct. Brill. Opal min. besch. **s. Fotokat.**	99206	o.L.
2543	1 Damenring GG 14ct. Opal Brill. **s. Fotokat.**	99206	o.L.
2544	1 Münzanhänger GG 14ct. 100 Cor **s. Fotokat.**	99206	o.L.
2545	1 Damenarmband GG / RG 8ct. **s. Fotokat.**	99206	o.L.
2546	1 Collier WG 14ct. Saphir Brill. Perle	99206	o.L.
2547	3 Damenringe GG 9 / 14ct. Brill. u.a.	99206	o.L.
2548	1 Anhänger ungest. wohl GG Opal Tsp. **s. Fotokat.**	99206	o.L.
2549	1 Konv. Schmuck Si. Uhren	99313	o.L.
2550	1 Eisenbahneruhr Metall Monphase besch.	99284	o.L.
2551	1 Herrenarmbanduhr RG BREITLING Premier Lederarmband nztl. beiliegend überholt 2015 s. Reparaturschein Unruhwellen erneuert revidiert Asp. **s. Fotokat.**	99121	1.950,00
2552	1 Anhänger 1 Kette GG 18ct. Perlen	99004	250,00
2553	1 Paar Ohrringe RG 14ct. Diamantrosen um 1900	99004	100,00
2554	1 Brosche verg. wohl Amethyste	99004	o.L.
2555	1 Kropfkette Si. / vers. siebenreihig	99004	60,00
2556	1 Brosche RG 8ct. Jugendstil	99004	o.L.
2557	2 Armbänder GG 8ct.	99004	30,00
2558	2 Paar Ohrringe GG 8ct. Zirkonia u.a.	99004	o.L.
2559	1 Damenring GG 10ct. Opale wohl Saphire u.a.	99004	90,00
2560	1 Brosche GG / WG 14ct. "Schleife" Brill.	99004	55,00
2561	1 Paar Creolen GG 18ct.	99004	25,00
2562	1 Damenhängeuhr GG 18ct. EBEL handgrav. Gehäuse lt. Einl. in orig. Schatulle	99004	200,00
2563	1 Damenring GG / RG 18ct. lt. Einl. Madeiratopas	99004	80,00
2564	2 Krawattennadeln GG 14ct. Grandel Perle u.a.	99004	30,00
2565	1 Konv. Armbanduhren versch. z.T. GG 14ct.	99195	o.L.
2566	1 Konv. Armbanduhren JUNGHANS u.a.	99195	o.L.
2567	1 Konv. Armbanduhren ADIDAS FOSSIL u.a.	99224	o.L.
2568	3 Armbanduhren JACQUES LEMANS u.a.	99224	o.L.

2569	1 Konv. Schmuck GG 8ct. / Si. u.a.	99061	o.L.
2570	1 Konv. Schmuck u.a. z.T. um 1900 Zahngold u.a.	99061	o.L.
2571	1 Konv. Schmuck GG 14ct. / Si. u.a.	99223	o.L.
2572	1 Konv. Armbanduhren u.a. Si. u.a.	99223	o.L.
2573	1 Collier WG 14ct. Anhänger Rubine Brill. Perle lt. Schmuckpass **s. Fotokat.**	99123	800,00
2574	1 Damenring GG 8ct. Granate Perlen s. Schmuckpass	99123	o.L.
2575	1 Damenring WG 14ct. Solitärbrill. 0,1ct. s. Schmuckpass	99123	o.L.
2576	1 Damenring GG 14ct. wohl Sternsaphir weiße Steine	99123	o.L.
2577	2 Damenringe GG 8 / 14ct. Rubine u.a. s. Schmuckpass	99123	o.L.
2578	2 Damenringe wohl GG / Si. Saphire u.a.	99123	o.L.
2579	1 Konv. Schmuck Mode / verg. rote Steine s. Schmuckpass	99123	o.L.
2580	1 Konv. Trachtenschmuck Si. u.a.	99123	o.L.
2581	1 Kette GG 14ct. 1 Collier Mode	99123	o.L.
2582	1 Konv. Schmuck Si. u.a.	99123	o.L.
2583	1 Damenring GG 14ct. 9 Rubinnavetten 1 Brillant	99003	170,00
2584	1 Anhänger / Brosche GG 14ct. "Käfer" Citrine	99003	170,00
2585	1 Ring Si. Bernstein Design	99003	40,00
2586	1 Ring Si. Bernstein Design	99003	40,00
2587	1 Ring Si. Bernstein Design	99003	40,00
2588	1 Ring Si. Bernstein Design	99003	45,00
2589	1 Ring Si. Bernstein Design	99003	50,00
2590	1 Ring Si. Bernstein Design	99003	55,00
2591	1 Anhänger Si. Bernstein Design	99003	40,00
2592	1 Armspange Si. Bernstein Design	99003	100,00
2593	1 Brosche Biedermeier Gemme Silber verg.	99003	80,00
2594	1 Paar Ohrringe Silber 925 Bernstein	99003	25,00
2595	1 Anhänger 1 Kette Silber 925 Bernstein (feine Silberschmiedearbeit)	99003	80,00
2596	1 Collier in der Art d. Jugendstils Si. teilverg. teilemailliert "Elfe"	99003	50,00
2597	1 Paar Ohrringe Silber vergoldet "Elfen"	99003	25,00
2598	1 Brosche Silber vergoldet "Bambi" Markasiten	99003	90,00
2599	1 Paar Ohrstecker Silber "Kreuz"	99003	40,00
2600	1 Paar Ohrstecker Silber 925 "Kreuz"	99003	30,00
2601	1 Abend- / Geldtäschchen Si. 800	99199	o.L.
2602	1 Paar Ohrringe ungest. wohl GG Brill. wohl Saphire	99199	o.L.
2603	1 Konv. Schmuck Uhren Si. u.a.	99199	o.L.
2604	1 Damenring Brill. ca. 0,6ct. 1 Armband ungest. wohl RG Brill. **s. Fotokat.**	99199	1.800,00
2605	1 Konv. Indianerutensilien	99199	o.L.
2606	1 Indianerring ungest. wohl GG / RG wohl Rubine	99199	o.L.
2607	1 Konv. Puderdosen / Schmuck SWAROVSKI u.a.	99199	o.L.
2608	1 Konv. Schmuck Mode u.a.	99199	o.L.
2609	1 Konv. Schmuck Si. / Mode u.a. z.T. verg. MEISSEN	99199	o.L.
2610	1 Konv. Beinschmuck	99199	o.L.
2611	1 Herrenarmbanduhr BREITLING Edelstahl Navitimer Ref. 806 Venus 178 Tsp. **s. Abb.**	99312	o.L.
2612	1 Konv. Manschettenknöpfe u.a. WG 14ct. u.a.	99312	o.L.
2613	1 Konv. Zahngold / Gebiss u.a.	99312	o.L.
2614	1 Anhänger mit Kette Silber 925 "Kreuz"	99003	40,00
2615	1 Armband Silber 925 "Kreuze" rep.bed.	99003	60,00
2616	1 Collier Silber 925 Emaillearbeit	99003	70,00
2617	1 Kette Silber wohl um 1900 Karneol- / Silbergranulatkugeln	99003	60,00
2618	1 Kette Silber 925 Perlen Türkiskugeln u.a.	99003	45,00
2619	1 Kette Si. Lapislazuli- / Silbergranulatkugeln 1900	99003	60,00
2620	1 Kunstperlenkette endlos wohl Majorica	99003	20,00
2621	1 Paar Ohrstecker GG 14ct. jeweils mit Perle	99003	80,00
2622	1 Kreuzanhänger mit Kette Silber 925	99003	50,00
2623	1 Damenring GG 14ct. 1 Perle 1 Smaragd	99003	120,00

2624	1 Paar Ohrstecker GG 14ct. jew. 4 Perlen	99003	90,00
2625	1 Paar Ohrringe GG 14ct. "Schleifchen mit Kugeln"	99003	80,00
2626	1 Paar Ohrringe GG 14ct. 4 Diam. 16 Rubinnavetten	99003	200,00
2627	1 Paar Ohrringe Design GG 14ct. "Spirale"	99003	120,00
2628	1 Paar Creolen GG 8ct.	99003	30,00
2629	1 Paar Ohrstecker GG 14ct. Diamanten Amethyste	99003	180,00
2630	1 Damenarmband GG 18ct. **s. Fotokat.**	99196	o.L.
2631	1 Collier GG 18ct. **s. Fotokat.**	99196	o.L.
2632	1 Armreif GG 18ct. mattiert **s. Fotokat.**	99196	o.L.
2633	1 Damenring GG / WG 14ct. Solitärbrill. lt. Juwelenpass 0,67ct. si w **s. Fotokat.**	99196	o.L.
2634	1 Damenring GG 18ct. Amethyst **s. Fotokat.**	99196	o.L.
2635	1 Damenring GG 18ct. wohl Granate **s. Fotokat.**	99196	o.L.
2636	1 Damenring GG 14ct. Citrin	99196	o.L.
2637	1 Konv. Ringe Brill. Edelsteine	99196	o.L.
2638	2 Broschen GG / WG 18ct. Saphire	99196	o.L.
2639	1 Damenring 1 Anhänger GG 14ct. Citrin	99196	o.L.
2640	2 Anhänger / Brosche GG 18ct. Gemme u.a.	99196	o.L.
2641	1 Konv. Schmuck GG u.a. Bettelarmband Brill. u.a.	99196	o.L.
2642	2 Taschenuhren GG 14ct. u.a.	99196	o.L.
2643	1 Konv. Schmuck Mode u.a.	99196	o.L.
2644	1 Konv. Schmuck / Uhr Si. u.a.	99196	o.L.
2645	1 Anhänger 1 Kette Silber 925 Bernstein	99003	60,00
2646	1 Anhänger 1 Kette Silber 925 Bernstein	99003	60,00
2647	1 Trachtenarmband Silber 835 feine Silberschmiedearbeit Granat	99003	50,00
2648	1 Ring Silber verg. Granate	99003	20,00
2649	1 Paar Ohrringe "Tracht" Silber 835 Granate feine Silberschmiedearbeit	99003	20,00
2650	1 Brosche Silber 925 verg. Granate	99003	60,00
2651	1 Collier Silber vergoldet in der Art des Jugendstils "Elfe"	99003	30,00
2652	1 Brosche Silber 925 verg. Granate Perlen	99003	80,00
2653	1 Paar Ohrringe GG 14ct. jew. 3 blaue Saphire Diam.	99003	90,00
2654	1 Paar Ohrringe GG 14ct. 4 Diamanten 6 Rubinnavetten	99003	130,00
2655	1 Anhänger / Brosche GG 14ct. "Käfer" Blautopas Amethyst	99003	200,00
2656	1 Brosche Silber vergoldet Markasiten "Gitarre"	99003	30,00
2657	1 Damenring WG 18ct. wohl Saphir Brillantkranz	99202	o.L.
2658	1 Perlencollier asiatisch	99202	o.L.
2659	1 Damenring Si. / verg. wohl Citrin	99202	o.L.
2660	1 Konv. Schmuck Si. u.a. z.T. um 1900	99202	o.L.
2661	1 Konv. Schmuck GG u.a. Edelsteine z.T. um 1900	99202	o.L.
2662	3 Teile Schmuck Si. u.a. z.T. Koralle	99202	o.L.
2663	1 Damenring LOCMAN WG 18ct. u.a. Italien Diam.	99202	o.L.
2664	1 Brosche Mode Si.-farben	99202	o.L.
2665	1 Collier wohl um 1920 Metall wohl Keramik / Glasarbeit **s. Fotokat.**	99202	o.L.
2666	1 Set Schmuck Collier Ring Ohrstecker wohl Si. / verg. Edel- / Farbsteine	99202	o.L.
2667	1 Paar Perlohrstecker GG 14ct. **s. Fotokat.**	99003	100,00
2668	1 Paar Perlenohrstecker GG 14ct. **s. Fotokat.**	99003	105,00
2669	1 Paar Perlenohrstecker GG 14ct. **s. Fotokat.**	99003	110,00
2670	1 Paar Perlenohrstecker GG 14ct. **s. Fotokat.**	99003	115,00
2671	1 Paar Perlenohrringe WG 14ct. Barockperlen **s. Fotokat.**	99003	400,00
2672	1 Paar Ohrstecker GG 14ct. herzförmige Amethyste	99003	80,00
2673	1 Collier GG 14ct. 3 Perlen / 3 Brillanten	99003	210,00
2674	1 Paar Ohrringe GG 14ct. "Anker"	99003	90,00
2675	1 Brosche GG 14ct. "Blütenkorb" Perlen Rubin Smaragd Saphir Diam.	99003	140,00
2676	1 Paar Ohrringe GG 14ct.	99003	110,00
2677	1 Anhänger Gemme Si. 800	99122	o.L.
2678	1 Damentaschenuhr wohl GG Emaille Diam. Kette Etui	99033	50,00

2679	1 Konv. Schmuck Mode u.a.	99142	o.L.
2680	1 Konv. Schmuck Si. u.a.	99142	o.L.
2681	1 Konv. Schmuck GG 8ct. u.a. Türkise u.a.	99142	o.L.
2682	1 Konv. Schmuck GG 8ct. u.a.	99142	o.L.
2683	1 Konv. Damenringe WG 8ct. u.a. Edelsteine i.d. Schildpattschatulle	99142	o.L.
2684	1 Konv. Schmuck / Uhr GG 8 / 14ct. Diam.	99142	o.L.
2685	1 Damenring GG 14ct. wohl Lapislazuli	99142	o.L.
2686	1 Konv. Damenringe u.a. GG 8 / 14ct. u.a. Diam. u.a.	99142	o.L.
2687	1 Konv. Taschenuhren nztl.	99142	o.L.
2688	1 Paar Ohrringe GG 14ct. "Weintrauben"	99003	110,00
2689	1 Brosche Silber vergoldet Markasiten "Fische"	99003	100,00
2690	1 Damenring GG / WG 14ct. 4 Diamantsplitter 3 Saphire	99003	150,00
2691	1 Damenring GG / WG 14ct. 1 herzförmiger Blautopas 1 Diamant m. Schriftzug "I love you"	99003	150,00
2692	1 Damenring Silber verg. Granate	99003	40,00
2693	1 Paar Perlenohrstecker GG 14ct.	99003	80,00
2694	1 Paar Perlenohrringe GG 14ct.	99003	70,00
2695	1 Perlenkette 3-reihig Verschl. GG 14ct. div. Goldkugeln	99003	140,00
2696	1 Kette / Anhänger Silber Achat dekorativ	99003	60,00
2697	1 Paar Ohrringe Creolen GG 14ct.	99003	140,00
2698	1 Paar Ohrringe GG 14ct. "Anker"	99003	140,00
2699	1 Paar Ohrringe Silber / verg. Markasiten / Amethyste	99003	35,00
2700	1 Ring "Herr der Ringe" Silber 925	99003	25,00
2701	1 Konv. Schmuck Mode	99311	o.L.
2702	1 Kette GG 14ct. 1 Anhänger GG 18ct. Rauchtopas	99319	o.L.
2703	2 Ketten Si. Perlen	99319	o.L.
2704	1 Anhänger GG / WG 14ct. Citrin "Herz"	99319	o.L.
2705	1 Armreif GG 14ct.	99319	o.L.
2706	1 Anhänger WG 18ct. wohl Rauchtopas	99319	o.L.
2707	1 Damenring GG 18ct. Brill. Rubine Saphire Smaragde Steine fehlen	99319	o.L.
2708	1 Damenring GG / WG 14ct. Brill.	99319	o.L.
2709	1 Damenring wohl WG wohl Amethyst	99319	o.L.
2710	1 Krawattennadel GG 18ct. 2 Brill. Rubincabochoch **s. Fotokat.**	99318	850,00
2711	1 Paar Manschettenknöpfe GG 18ct. Rubin- / Saphircabochoch **s. Fotokat.**	99318	2.750,00
2712	1 Anhänger mit Kette JOOP Silber 925	99003	40,00
2713	1 Anhänger 1 Kette Medaillon Si. verg.	99003	35,00
2714	1 Anhänger 1 Kette Medaillon Si. verg.	99003	35,00
2715	1 Brosche Si. verg. Granate	99003	90,00
2716	1 Brosche Si. verg. Granate Kamee	99003	70,00
2717	1 Brosche Si. verg. Granate "Schmetterling"	99003	50,00
2718	1 Anhänger 1 Kette Si. Bernstein	99003	60,00
2719	1 Anhänger 1 Kette Si. Bernstein	99003	60,00
2720	1 Collier Si. verg. teilemailliert	99003	190,00
2721	1 Pillendose Si. verg. wohl Jade	99003	60,00
2722	1 Paar Ohrclips Si. verg. "Löwen"	99003	45,00
2723	1 Konv. Armreife GG 8ct. u.a.	99317	o.L.
2724	1 Damenring GG / WG 14ct. Solitärbrill.	99317	o.L.
2725	1 Konv. Ohrringe / Creolen GG 8ct. u.a.	99317	o.L.
2726	1 Konv. Armbanduhren	99317	o.L.
2727	1 Konv. Schmuck WG 8ct. / Si. u.a.	99317	o.L.
2728	1 Konv. Ringe GG 8ct. u.a.	99317	o.L.
2729	1 Konv. Schmuck GG 8 / 14ct. u.a.	99317	o.L.
2730	1 Konv. Armbanduhren u.a. Modeschmuck	99010	o.L.
2731	1 Konv. Schmuck Mode u.a. min. Si.	99010	o.L.
2732	1 Brosche Si. verg. Markasit Onyx "Fisch"	99003	35,00
2733	1 Brosche Si. verg. Markasit	99003	50,00
2734	1 Brosche Si. Art déco	99003	100,00

2735	1 Fingerhut Porzellan bemalt	99003	25,00
2736	1 Anhänger 1 Kette "Tracht" Si. verg. Granat	99003	35,00
2737	1 Anhänger 1 Kette "Tracht" Si. verg. Granat	99003	35,00
2738	1 Ring Si. / verg. Granate	99003	45,00
2739	1 Damenring Si. / verg. Granate "Kleeblatt"	99003	35,00
2740	1 Paar Ohrringe Si. / verg.	99003	20,00
2741	1 Brosche Biedermeier Si. / verg. Kamee	99003	70,00
2742	1 Collier Jugendstil Si. / verg. weiße Steine Perlen	99003	35,00
2743	1 Konv. Schmuck Si. u.a. Bernstein wohl Elfenbein	99010	o.L.
2744	1 Collier Si. 925 Türkise	99010	o.L.
2745	2 Damenringe GG 9ct. weiße Edelsteine u.a.	99010	o.L.
2746	1 Anhänger / Brosche 1 Damenring GG 14ct. Gemme	99010	o.L.
2747	1 Damenring WG 14ct. Brill. zus. lt. Schiene 0,75ct.	99010	o.L.
2748	1 Damenring GG / RG / WG 14ct. Brill. Trinitystil	99010	o.L.
2749	1 Herrenring GG 14ct. Solitärbrill. Tsp.	99010	o.L.
2750	1 Münzanhänger GG 18ct. "Kleopatra"	99010	o.L.
2751	1 Damenring GG 14ct. Diam. Smaragde	99010	o.L.
2752	4 Damenringe GG 8 / 14ct. Edelsteine	99010	o.L.
2753	1 Damenarmband GG / WG 14ct.	99010	o.L.
2754	3 Damenringe GG / RG 14ct. u.a. Diam. Rubin u.a.	99010	o.L.
2755	1 Collier 2 Anhänger GG 8ct. Medaillon Amethyst	99010	o.L.
2756	1 Damenarmband GG 14ct. teilmatziert	99010	o.L.
2757	1 Konv. Schmuck GG 8 / 14ct. / Mode u.a. Armbanduhren u.a.	99010	o.L.
2758	1 Perlenkette 1 Perlenarmband Verschl. je WG 14ct. Tsp.	99146	o.L.
2759	1 Collier GG 18ct. Perlen	99146	o.L.
2760	1 Konv. Ohrringe GG 18ct. u.a. Edelsteine	99146	o.L.
2761	1 Damenarmband ungest. wohl GG Diam.	99146	o.L.
2762	3 Paar Ohrringe GG 18ct. u.a. Edelsteine u.a.	99146	o.L.
2763	1 Perlenarmband 3-reihig Verschl. GG 14ct. Diam.	99146	o.L.
2764	1 Kette 1 Anhänger GG 14ct. Citrin	99146	o.L.
2765	1 Konv. Schmuck Mode u.a. Uhren	99146	o.L.
2766	1 Konv. Schmuck GG u.a. Diam. Perle	99146	o.L.
2767	1 Damenarmband ungest. wohl GG / WG 12 Brill. je ca. 0,08ct. Tsp. **s. Fotokat.**	99146	o.L.
2768	1 Kette 1 Armband GG 18ct. **s. Fotokat.**	99146	o.L.
2769	1 Collier GG 18ct. 1 Bettelarmband ungest. wohl GG **s. Fotokat.**	99146	o.L.
2770	1 Collier GG 18ct. wohl Rubine u.a. **s. Fotokat.**	99146	o.L.
2771	1 Damenarmbanduhr GG 18ct. EBEL 8 Brill. je ca. 0,05ct. Diamantsplitter **s. Fotokat.**	99146	o.L.
2772	1 Anhänger unles. gest. GG 14ct. "Ei" emailliert **s. Fotokat.**	99146	o.L.
2773	1 Damenring GG 14K 1 Anhänger ungest. wohl GG Perle Brillantkranz **s. Fotokat.**	99146	o.L.
2774	1 Damenring WG 18ct. 4 Brill. je ca. 0,07ct. **s. Fotokat.**	99146	o.L.
2775	1 Paar Ohrringe ungest. wohl GG z.T. emailliert **s. Fotokat.**	99146	o.L.
2776	1 Damenring GG 18K wohl Saphire **s. Fotokat.**	99146	o.L.
2777	1 Paar Ohrgehänge GG 14K Brill. **s. Fotokat.**	99146	o.L.
2778	1 Paar Ohrstecker GG 18K Brill. grüne Steine wohl Smaragde **s. Fotokat.**	99146	o.L.
2779	1 Armband gest. 585 / 14K Brill. grüne Steine wohl Smaragde **s. Fotokat.**	99146	o.L.
2780	1 Armband wohl GG 916 ? gest. Brill. z.T. im Baguetteschliff "Schleifen" wohl Chrysoprase z.T. filigran min. besch. **s. Fotokat.**	99146	o.L.
2781	1 Damenring 1 Paar Ohrstecker wohl GG / WG Brill. z.T. im Baguetteschliff mittig je wohl 1 Smaragd **s. Fotokat.**	99146	o.L.
2782	2 Anhänger ungest. wohl GG Brill. Perle u.a. **s. Fotokat.**	99146	o.L.

2783	1 Anhänger ungest. wohl GG wohl Smaragd **s. Fotokat.**	99146	o.L.
2784	1 Armreif ungest. wohl GG / WG mittig 2 Brill. ca. 0,25ct. Diam. Brill. "Zwei Blumen" z.T. besch. Tsp. **s. Fotokat.**	99146	o.L.
2785	1 Südseeperlenkette lt. Zertifikat feines weiß Lüster / Oberfläche / Qualität sehr gut im Jahr 1997 auf 58000 DM geschätzt Verschl. erneuert WG 14ct. Brill. **s. Fotokat.**	99358	5.800,00
2786	1 Paar Südseeperlenstecker lt. Gutachten v. 1997 GG 18ct. sehr feine Qualität Durchm. 14mm Wert 9500 DM **s. Fotokat.**	99358	2.450,00
2787	1 Anhänger WG 14ct. Barocksüdseeperle Diam. im Trapezschliff lt. Einl. Lupenrein River ca. 0,2ct. **s. Fotokat.**	99358	1.100,00
2788	1 Herrenring GG 14ct. Amethyst Tsp. **s. Fotokat.**	99370	o.L.
2789	1 Damenarmband GG 14ct. 3 Amethyste **s. Fotokat.**	99370	o.L.
2790	1 Armspange GG 18ct. **s. Fotokat.**	99370	o.L.
2791	2 Damenarmbänder GG 14 / 18ct. Brill. wohl Rubin Saphir Smaragd **s. Fotokat.**	99370	o.L.
2792	1 entfällt	99000	o.L.
2793	1 Damenring GG 14ct. SCHOTT Solitärbrillant ca. 0,6ct. Edelsteine **s. Fotokat.**	99337	o.L.
2794	1 Armband GG 14ct. wohl umgearb. Anhänger integr. wohl WG Art Déco Diamantrosen wohl Aquamarin **s. Fotokat.**	99337	o.L.
2795	2 Anhänger GG 8ct. u.a. Rauchtopas u.a. **s. Fotokat.**	99337	o.L.
2796	2 Damenringe GG 14ct. u.a. Brill. Smaragde u.a.	99337	o.L.
2797	1 Gliederkette wohl verg. **s. Fotokat.**	99337	o.L.
2798	1 Damenarmbanduhr CARTIER Tank Si. / verg. Quartzwerk gek. 1991 überholt 1999 Lederband Tsp.	99358	180,00
2799	1 Anhänger GG 14ct. Jade "Fische" **s. Fotokat.**	99338	o.L.
2800	1 Konv. Schmuck GG 8 / 14ct. u.a. Brill. u.a. **s. Fotokat.**	99338	o.L.
2801	1 Paar Ohrringe GG 18ct. "Tropfen"	99338	o.L.
2802	1 Konv. Schmuck GG 8 / 14ct. Perlen u.a.	99338	o.L.
2803	1 Herrenarmbanduhr JUNGHANS Mega Solar Ceramic elast. Armband min. Tsp.	99339	90,00
2804	1 Konv. Schmuck Mode Münzen / Medaillen	99339	o.L.
2805	1 Herrenarmbanduhr LONGINES Edelstahl Hydro Conquest gek. 2013 Ersatzglieder Tsp. orig. Schatulle	99116	o.L.
2806	1 Herrenarmbanduhr MIDO Diver Automatic gek. 2013 Papiere orig. Schatulle	99116	o.L.
2807	1 Damenarmband GG 8ct.	99335	o.L.
2808	1 Savonette verg. Uhrkette Tsp. in Schatulle	99276	o.L.
2809	2 Ketten z.T. Si. Taschenuhr	99335	o.L.
2810	1 Konv. Armbanduhren Anhänger Si. u.a.	99368	o.L.
2811	1 Brosche / Anhänger GG 18ct. Gemme	99368	o.L.
2812	1 Konv. Schmuck GG 8 / 14ct. u.a. Granate u.a.	99368	o.L.
2813	1 Damenring GG / WG 14ct. 8 Brill. zus. ca. 1ct. lt. Gutachten Juwelier PAUL Zeitwert 450 Euro	99368	450,00
2814	1 Löffel Si. 800 Taschenuhr Metall Kette Si.	99320	o.L.
2815	1 Anstecker GG 18ct. "Kleeblatt" Brill.	99223	o.L.
2816	1 Konv. Armbanduhren versch.	99321	o.L.
2817	1 Konv. Schmuck Si. / Mode u.a. i.d. Schatulle	99287	o.L.
2818	1 Konv. Schmuck GG 8 / 14ct. u.a.	99287	o.L.
2819	2 Armbanduhren CYMA u.a.	99340	o.L.
2820	1 Damenarmband WG 14ct. Sapphire	99340	380,00
2821	1 Damenring Si. 925 Bernstein	99278	55,00
2822	1 Konv. Schmuck / Uhren Ring GG 14ct. Si. / Mode	99278	o.L.
2823	1 Brosche GG 8ct.	99278	o.L.
2824	5 Eheringe GG 8 / 14ct. z.T. besch.	99278	o.L.

2825	1 Anhänger GG / WG 14ct. Diam. wohl Aquamarin Kette GG 8ct.	99303		o.L.
2826	2 Damenringe GG 14ct. Amethyst u.a.	99303		o.L.
2827	1 Konv. Schmuck GG 14ct. u.a. Granate Diam. Opal u.a.	99303		o.L.
2828	1 Konv. Schmuck Si. u.a. in 2 Dosen	99303		o.L.
2829	1 Kette GG 8ct. 1 Anhänger wohl RG Amethyste	99303		o.L.
2830	1 Paar Ohrringe 1 Anhänger "Herz" GG 14ct. Rubin Saphir Smaragd Diam. NP 800 DM	99364		o.L.
2831	1 Süßwasserperlenkette Verschl. GG 14ct. 3-reihig NP 1150 DM	99364		o.L.
2832	1 Damenarmbanduhr OMEGA Quarz Lederband	99364		o.L.
2833	1 Set Schmuck GG 8ct. Granate	99364		o.L.
2834	1 Konv. Schmuck GG 14ct. u.a. Grandeln Tigerauge	99010		o.L.
2835	1 Konv. Schmuck Mode Uhren u.a.	99010		o.L.
2836	1 Damenring GG 18ct. wohl Smaragde	99348		o.L.
2837	1 Konv. Schmuck Si. Armbanduhren u.a. SWATCH u.a.	99348		o.L.
2838	1 Konv. Perlenschmuck GG 14ct. u.a.	99332		o.L.
2839	1 Damentaschenuhr GG 14ct. z.T. emailliert	99362	100,00	
2840	1 Damenring WG 14ct. Brill. Rubin besch. / Sprung	99362	450,00	
2841	1 Damenarmband GG 18ct. Brill. Saphir	99362	700,00	
2842	1 Gliederkette GG 18ct.	99328	800,00	
2843	1 Paar Ohrringe Altschliffbrill. um 1920	99328	400,00	
2844	1 Konv. Schmuck / Verschl. WG 18ct. Mode u.a.	99210		o.L.
2845	1 Kette unendlich GG 14ct. teil mattiert **s. Fotok.**	99373		o.L.
2846	1 Damenring GG 8ct. 1 Anhänger GG 14ct. jew. Topas **s. Fotok.**	99373		o.L.
2847	3 Damenringe GG 14ct. Topas u.a. **s. Fotok.**	99373		o.L.
2848	1 Damenring GG 18ct. Diam. Perlen **s. Fotok.**	99373		o.L.
2849	2 Damenarmbänder GG 14ct. **s. Fotok.**	99373		o.L.
2850	1 Damenarmbanduhr GG 14ct. DUGENA Quartz **s. Fotok.**	99373		o.L.
2851	1 Königskette GG 14ct. **s. Fotok.**	99375		o.L.
2852	1 Herrenring GG / WG 14ct. Solitärbrillant ca. 0,5ct. m. Expertise **s. Fotok.**	99375		o.L.
2853	1 Konvolut Schmuck GG 14ct. u.a. Diam. Perlen u.a. **s. Fotok.**	99375		o.L.
2854	1 Konvolut Schmuck Mode u.a. Uhr u.a. **s. Fotok.**	99375		o.L.
2855	1 Konv. Schmuck GG 8ct. Bernstein i.d. Schachtel	99373		o.L.
2856	1 Perlenkette Verschl. WG 14ct. Sapphire	99373		o.L.
2857	1 Perlenkette 3-reihig Verschl. WG 14ct. Rubine	99373		o.L.
2858	1 Perlenarmband 3-reihig Verschl. GG / WG 14ct.	99373		o.L.
2859	1 Konv. Perlenschmuck versch.	99373		o.L.
2860	1 Konv. Schmuck GG 8 / 14ct. u.a. z.T. um 1900 Armbanduhren u.a.	99373		o.L.
2861	1 Konv. Schmuck GG / WG 14ct. Brill. Perlen u.a.	99373		o.L.
2862	1 Konv. Schmuck Si. u.a. z.T. Design Edelsteine u.a.	99373		o.L.
2863	1 Konv. Armbanduhren versch.	99373		o.L.
2864	1 Konv. Schmuck Mode u.a.	99373		o.L.
2865	1 Münzarmband 1 Ring z.T. wohl Si.	99248		o.L.
2866	1 Konv. Schmuck Si. / Mode u.a.	99374		o.L.
2867	1 Armbanduhr GG 18ct. ARS Lederband orig. Schatulle	99381	700,00	
2868	1 Konv. Schmuck Granate z.T. um 1900	99133		o.L.
2869	1 Anhänger Granate um 1900	99133		o.L.
2870	1 Damenarmband Filigranarbeit	99133		o.L.
2871	3 Paar Ohrgehänge	99133		o.L.
2872	1 Konv. Schmuck Si. u.a.	99133		o.L.
2873	1 Armreif Unikat GG 18ct. lt. Einl. ohne Si. Tsp.	99343	1.200,00	
2874	1 Konv. Schmuck GG 8ct. / Si. u.a. Granate	99118		o.L.
2875	1 Konv. Schmuck Si. / Mode u.a. Edelsteine u.a.	99152		o.L.
2876	1 Konv. Schmuck Si. / Mode u.a. Edelsteine u.a. i.d. Schatulle	99365		o.L.
2877	2 Broschen GG 14 / 18ct. "Blume" u.a.	99365		o.L.

2878	1 Konv. Schmuck GG 8ct. u.a.	99365	o.L.
2879	1 Collier GG 14ct. Brill.	99365	o.L.
2880	1 Konv. Schmuck GG 8ct. u.a.	99365	o.L.
2881	1 Konv. Schmuck GG 8 / 14ct. Edelsteine u.a.	99365	o.L.
2882	1 Konv. Schmuck / Münzen GG 8ct. / Mode u.a.	99371	o.L.
2883	1 Konv. Schmuck GG / WG 14ct. u.a. Brill. Granate	99371	o.L.
2884	1 Collier wohl z.T. Korallen	99276	o.L.
2885	1 Armband 1 Kette Perlen Verschl. Si.	99316	o.L.
2886	1 Konv. Perlenschmuck Verschl. z.T. Si.	99316	o.L.
2887	1 Konv. Schmuck Bernstein	99316	o.L.
2888	1 Konv. Edelsteinschmuck u.a.	99316	o.L.
2889	1 Konv. Schmuck Bein / Elfenbein	99316	o.L.
2890	1 Konv. Perlenschmuck	99316	o.L.
2891	1 Konv. Edelsteinschmuck u.a.	99316	o.L.
2892	1 Perlenkette unendlich	99316	o.L.
2893	1 Konv. Armbanduhren Lupe i.d. Holzschatulle "Frauenchiemsee"	99338	o.L.
2894	1 Konv. Schmuck Mode PIERRE CARDIN u.a. Porz. Schale HÖCHST	99119	o.L.
2895	2 Broschen DIOR	99119	o.L.
2896	1 Damenarmband gest. 585 Prüfsäure hält besch.	99010	o.L.
2897	1 Konv. Schmuck Si. / Mode u.a. i.d. Holzschatulle	99010	o.L.
2898	1 Konv. Herrenarmbanduhren versch.	99330	o.L.
2899	1 Taschenuhr Si. REMONTOIR um 1900 Bierzipfel Schutzhülle	99379	o.L.
2900	1 Konv. Schmuck Edelsteine	99326	o.L.
2901	1 Konv. Schmuck Gemme Bernstein u.a.	99326	o.L.
2902	1 Konv. Schmuck Perlen Edelsteine u.a.	99326	o.L.
2903	1 Konv. Schmuck Si. u.a. Edelsteine u.a.	99326	o.L.
2904	1 Konv. Schmuck Edelsteine Koralle u.a.	99326	o.L.
2905	1 Konv. Schmuck Edelsteine Perlen u.a.	99326	o.L.
2906	1 Konv. Schmuck Edelsteine versch.	99326	o.L.
2907	1 Konv. Edelsteine Opale u.a.	99326	o.L.
2908	1 Konv. Schmuck Mode u.a.	99326	o.L.
2909	1 Konv. Schmuck Edelsteine u.a.	99326	o.L.
2910	1 Konv. Schmuck Edelsteine u.a.	99326	o.L.
2911	1 Konv. Schmuck Edelsteine Perlen u.a.	99326	o.L.
2912	1 Konv. Schmuck Edelsteine u.a.	99326	o.L.
2913	1 Konv. Armband- / Taschenuhren	99326	o.L.
2914	1 Konv. Schmuck Turmalinsplitter u.a.	99326	o.L.
2915	1 Konv. Schmuck / Armbanduhren GG 8 / 14 / 18ct. DUGENA Brill. Perlen u.a.	99369	o.L.
2916	1 Konv. Schmuck Mode u.a.	99369	o.L.
2917	1 Konv. Schmuck u.a.	99369	o.L.
2918	1 Konv. Schmuck Si. u.a.	99113	o.L.
2919	1 Konv. Armbanduhren GG 14ct. u.a.	99113	o.L.
2920	1 Brosche ungest. wohl GG um 1900 Altschliffbrill. bis ca. 0,2ct. **s. Abb.**	99113	o.L.
2921	1 Konv. Schmuck GG 14ct. / Si. u.a. z.T. um 1900 Brill. Opal Koralle u.a. wohl Goldmünze	99113	o.L.
2922	1 Konv. Schmuck Si. u.a. Biedermeier u.a.	99010	o.L.

Münzen und Orden

3000	1 Konv. Münzen / Medaillen GG / Si. u.a. Mexiko Haiti USA alle Welt u.a. **s. Fotokat.**	99206	o.L.
3001	1 Konv. Münzen / Medaillen Si. u.a. BRD Gedenkmünzen 10 DM MEISSEN u.a. im Koffer	99206	o.L.
3002	1 Konv. Münzen / Medaillen Si. u.a. Olympia 1976 Kanada versch. Länder im Koffer	99206	o.L.
3003	1 Konv. DM-Münzen 1970er / 1980er / 1990er u.a. z.T. verschw.	99206	o.L.
3004	1 Konv. Münzen / Medaillen Si. u.a. Österreich BRD 5 DM in 2 Alben	99206	o.L.

3005	1	Konv. DM-Münzen 1990er / 2000er Jahre orig. verp.	99206		o.L.
3006	1	Mutterkreuz II. WK u.a. (s. §§ 86 / 86a StGB)	99250		o.L.
3007	1	Konv. Münzen / Medaillen BRD u.a.	99179		o.L.
3008	1	Konv. Münzen / Medaillen Dt. Reich II. WK i.d. Metalldose (s. §§ 86 / 86a StGB)	99010		o.L.
3009	1	Konv. Orden / Abzeichen / Münzen II. WK u.a. (s. §§ 86 / 86a StGB)	99189		o.L.
3010	1	Konvolut Orden Abzeichen Buch u.a. WK I / II u.a. (s. §§ 86 / 86a StGB)	99004	120,00	
3011	1	Konv. Münzen BRD 10 DM Dt. Reich II. WK u.a. (s. §§ 86 / 86a StGB)	99090	120,00	
3012	1	Konv. Orden / Abzeichen I. WK	99242		o.L.
3013	1	Konv. Münzen / Medaillen Si. u.a. BRD u.a.	99196		o.L.
3014	1	Medaille wohl Messing / verg. II. WK (s. §§ 86 / 86a StGB)	99047		o.L.
3015	1	Konv. Münzanhänger u.a. Si. u.a. USA	99199		o.L.
3016	1	Konv. Orden / Abzeichen I. / II. WK (s. §§ 86 / 86a StGB)	99010		o.L.
3017	1	Konv. Orden / Abzeichen I. / II. WK (s. §§ 86 / 86a StGB)	99010		o.L.
3018	1	Konv. Münzen / Medaillen Si. u.a. Dt. Reich u.a.	99010		o.L.
3019	10	Münzen GG Holland / Südafrika / Frankreich **s. Fotokat.**	99298		o.L.
3020	1	Konv. Münzen / Medaillen / Zahlung versch. Länder II. WK (s. §§ 86 / 86a StGB)	99298		o.L.
3021	1	Konv. Orden / Abzeichen u.a. I. / II. WK u.a. (s. §§ 86 / 86a StGB)	99195		o.L.
3022	1	Konv. Münzen / Medaillen GG / Si. u.a. Südafrika Dt. Reich Hamburg BRD **s. Fotokat.**	99195		o.L.
3023	1	Konv. Münzen / Medaillen Si. u.a. 10 DM BRD Zahlung versch. Länder u.a. **s. Fotokat.**	99142		o.L.
3024	1	Konv. Münzen / Medaillen Si. u.a. BRD in 3 Alben	99303		o.L.
3025	1	Konv. Münzen / Medaillen GG / Si. u.a. Österreich BRD 5 / 10 DM u.a.	99105	300,00	
3026	1	Album Münzen / Medaillen Zahlung Nürnberg versch. Länder	99004		o.L.
3027	1	Konv. Medaillen Azteken	99303		o.L.
3028	1	Konv. Münzen / Goldbarren DEGUSSA Ring Si. i.d. Glasdose	99259		o.L.
3029	1	Konv. Münzen / Medaillen Si. u.a. Zahlung II. WK (s. §§ 86 / 86a StGB)	99232		o.L.
3030	1	Konv. Münzen / Medaillen GG / Si. u.a. BRD II. WK 5 Dm u.a. (s. §§ 86 / 86a StGB)	99251		o.L.
3031	1	Konv. Münzen / Medaillen Si. u.a. Österreich Kanada u.a.	99221		o.L.
3032	1	Konv. Orden / Abzeichen I. / II. WK (s. §§ 86 / 86a StGB)	99061		o.L.
3033	2	Orden / Abzeichen I. WK Merenti	99207		o.L.
3034	1	Konv. Goldmünzen Dt. Reich 10 / 20 Mark **s. Fotokat.**	99207		o.L.
3035	1	Konv. Münzen / Medaillen Zahlung Si. u.a. BRD 5 / 10 DM Dt. Reich II. WK i.d. Kunststoffbox (s. §§ 86 / 86a StGB)	99207		o.L.
3036	1	Konv. Zahlung Dt. Reich Zigarettendose Alpaca	99207		o.L.
3037	1	Konv. Münzen / Medaillen Si. u.a. BRD 5 DM Dt. Reich u.a.	99240		o.L.
3038	1	Konv. Orden I. WK Münzen Taschenuhr Si. u.a.	99218		o.L.
3039	1	Konv. Orden / Abzeichen I. / II. WK u.a. (s. §§ 86 / 86a StGB)	99253		o.L.
3040	1	Bajonett	99306		o.L.
3041	1	Konv. Orden / Abzeichen I. / II. WK (s. §§ 86 / 86a StGB)	99306		o.L.
3042	1	Konv. Zahlung Dt. Reich	99289		o.L.

3043	1	Konv. Münzen / Medaillen Si. u.a. Geldscheine BRD 5 DM u.a.	99301	o.L.
3044	1	Konv. Münzen / Medaillen / Zahlung u.a. Si. u.a. versch. Länder BRD u.a.	99181	o.L.
3045	1	Konv. Münzen / Medaillen Si. u.a. BRD 5 / 10 DM Leibniz u.a. im Album **s. Fotokat.**	99181	o.L.
3046	1	Konv. Münzen / Medaillen / Zahlung Si. u.a. BRD 5 / 10 DM Euro u.a.	99181	o.L.
3047	1	Konv. Münzen / Medaillen GG / Si. u.a. versch. Länder Europa u.a. i.d. Holzschatulle	99181	o.L.
3048	1	Konv. Münzen / Medaillen / Zahlung u.a. Si. u.a. BRD 5 / 10 DM in 3 Alben	99181	o.L.
3049	1	Konv. Münzen / Medaillen Si. u.a. BRD 5 / 10 DM Österreich u.a. i.d. Holzschatulle	99181	o.L.
3050	4	Schatullen Münzen / Medaillen Russland BRD u.a.	99340	o.L.
3051	1	Konv. Münzen / Medaillen u.a. verg. BRD DM USA u.a. z.T. in Album	99340	o.L.
3052	1	Konv. Münzen / Medaillen Si. u.a. BRD 5 / 10 DM Euro u.a. in 16 Fächern **s. Fotokat.**	99175	o.L.
3053	1	Konv. Münzen / Medaillen GG / Si. u.a. Schweiz Ungarn Dt. Reich BRD 10 DM u.a. **s. Fotokat.**	99175	o.L.
3054	1	Konv. Münzen / Medaillen GG / Si. u.a. BRD 10 DM Euro	99175	o.L.
3055	1	Konv. Orden / Abzeichen I. / II. WK u.a. **s. Fotokat.** (s. §§ 86 / 86a StGB)	99134	o.L.
3056	1	Konv. Münzen / Medaillen GG / Si. u.a. BRD 5 / 10 DM USA Euro u.a.	99338	o.L.
3057	1	Ring unles. gest. wohl GG Symbol in Schiene (s. §§ 86 / 86a StGB)	99146	o.L.
3058	1	Konv. Münzen / Medaillen Si. u.a. BRD 10 DM in 3 Holzschatullen **s. Abb.**	99223	o.L.
3059	1	Konv. Münzen / Medaillen Si. u.a. BRD 5 / 10DM Zahlung versch. Länder Kanada Euro u.a. **s. Abb.**	99223	o.L.
3060	1	Konv. Münzen / Medaillen Si. u.a. BRD 10 DM Gedenkmünzen DDR WM 2006 10 Euro **s. Abb.**	99223	o.L.
3061	1	Konv. Münzen / Medaillen Si. u.a. BRD 10 DM DDR u.a. in 20 Schiebefächern **s. Abb.**	99223	o.L.
3062	1	Konv. Münzen / Medaillen Si. u.a. BRD u.a. in 20 Schiebefächern **s. Abb.**	99223	o.L.
3063	1	Konv. Münzen / Medaillen Si. u.a. Zahlung Dt. Reich Europa i.d. Holzschatulle	99133	o.L.
3064	1	Konv. Münzen / Medaillen Si. u.a. Zahlung Vatikan Euro Monaco u.a.	99343	o.L.
3065	1	Konv. Münzen / Medaillen Si. u.a. II. WK (s. §§ 86 / 86a StGB)	99010	o.L.
3066	1	Konv. Münzen / Medaillen Si. u.a. Dt. Reich BRD 10 DM	99282	o.L.
3067	1	Konv. Münzen / Medaillen Dt. Reich II. WK u.a. (s. §§ 86 / 86a StGB)	99275	o.L.
3068	1	Konv. Münzen / Medaillen Si. u.a. Sport versch. Länder i.d. Holzkiste	99118	o.L.
3069	1	Konv. Auszeichnung U-Boot I.WK	99316	o.L.
3070	1	Konv. Auszeichnung U-Boot I.WK	99316	o.L.
3071	1	Konv. Auszeichnungen Marien II. WK u.a. i.d. Holzschatulle (s. §§ 86 / 86a StGB)	99316	o.L.
3072	1	Konv. Orden Abzeichen II. WK u.a. (s. §§ 86 / 86a StGB)	99316	o.L.
3073	1	Konv. Orden / Abzeichen II. WK u.a. i.d. Holzschatulle (s. §§ 86 / 86a StGB)	99316	o.L.
3074	2	Orden / Abzeichen I. / II. WK u.a. (s. §§ 86 / 86a StGB)	99316	o.L.
3075	1	Ordensspange I. WK u.a.	99316	o.L.
3076	1	Konv. Orden / Abzeichen I. WK u.a.	99316	o.L.

3077	1 Konv. Orden / Abzeichen Kriegshilfsdienst u.a.	99316	o.L.
3078	1 Konv. Orden / Abzeichen II. WK u.a. (s. §§ 86 / 86a StGB)	99316	o.L.
3079	1 Konv. Orden / Abzeichen II. WK u.a. Eisenbahnkatalog (s. §§ 86 / 86a StGB)	99297	o.L.
3080	1 Konv. Münzen / Medaillen Dt. Reich u.a. aufgekl.	99374	o.L.
3081	1 Konv. Urkunden / Medaillen DDR u.a.	99331	o.L.
3082	1 Konv. Münzen / Medaillen Zahlgeld versch. Länder Zigarrettenetuis	99330	o.L.
3083	1 Konv. Münzen / Medaillen Si. u.a. BRD u.a.	99365	o.L.
3084	1 Konv. Münzen / Medaillen II. WK u.a. (s. §§ 86 / 86a StGB)	99374	o.L.
3085	3 Münzen / Medaillen z.T. wohl Si. 19.Jh. u.a.	99350	o.L.
3086	1 Konv. Münzen / Medaillen Si. u.a. Zahlgeld BRD 5 / 10 DM Olympia Moskau Euro u.a.	99321	o.L.
3087	1 Konv. Orden / Abzeichen II. WK u.a. (s. §§ 86 / 86a StGB)	99163	o.L.
3088	1 Konv. Münzen / Medaillen Si. u.a.	99303	o.L.
3089	1 Konv. Orden / Abzeichen / Medaillen I. WK u.a.	99369	o.L.
3090	1 Konv. Orden / Abzeichen II. WK u.a. Finnland Grenzpatrouille u.a. (s. §§ 86 / 86a StGB)	99078	o.L.

Bestecke

3100	1 Menü- / Dessertbesteck (Löffel / Gabel / Messer) Silber 800 für 6 Pers. "Augsburger Fadenmuster" **s. Fotok.**	99003	890,00
3101	1 Fischbesteck Silber 800 für 6 Personen "Augsburger Fadenmuster" **siehe Fotokatalog**	99003	830,00
3102	1 Großes Menübesteck (Löffel / Gabel / Messer) Silber 800 für 6 Pers. "Augsburger Fadenmuster" **s. Fotok.**	99003	1.040,00
3103	1 Suppenschöpfer Silber 800 "Augsburger Fadenmuster" **siehe Fotokatalog**	99003	310,00
3104	1 Vorlegegabel Silber 800 "Augsburger Fadenmuster" min. Gebrauchsspuren **siehe Fotokatalog**	99003	150,00
3105	1 Vorlegelöffel Silber 800 "Augsburger Fadenmuster" **siehe Fotokatalog**	99003	170,00
3106	1 Butterroller Silber 925 "Augsburger Fadenmuster" **siehe Fotokatalog**	99003	40,00
3107	1 Lachsmesser Silber 925 "Augsburger Fadenmuster" **siehe Fotokatalog**	99003	70,00
3108	6 Kuchengabeln Silber 925 "Augsburger Fadenmuster" **siehe Fotokatalog**	99003	150,00
3109	6 Steakmesser Silber 800 "Augsburger Fadenmuster" **siehe Fotokatalog**	99003	200,00
3110	1 Trüffelhobel Stiel Silber 925 "Augsburger Fadenmuster"	99003	120,00
3111	1 Tranchierbesteck (2-teilig) Griff Silber 800 "Augsburger Fadenmuster"	99003	130,00
3112	1 Vorlegegabel Silber 800 "Augsburger Fadenmuster" **siehe Fotokatalog**	99003	110,00
3113	1 Fischvorlegebesteck (Gabel / Messer) Silber 925 "Augsburger Fadenmuster"	99003	270,00
3114	1 Eisschneider Silber 925 "Augsburger Fadenmuster" **siehe Fotokatalog**	99003	90,00
3115	1 Weichkäsemesser Silber 925 "Augsburger Fadenmuster" **siehe Fotokatalog**	99003	50,00
3116	1 Salatvorlegebesteck (2-teilig) Griff Silber 800 Hornlaffen "Augsburger Fadenmuster"	99003	130,00
3117	1 Bratenvorlegegabel Silber 925 "Augsburger Fadenmuster"	99003	80,00
3118	1 Brotzange Silber 800	99003	140,00

3119	1	Früchteschäler Silber 925 "Augsburger Fadenmuster"	99003	40,00
3120	1	Austernbrecher Silber 800 "Augsburger Fadenmuster"	99003	45,00
3121	1	Austernlöffel Silber 925 "Augsburger Fadenmuster"	99003	60,00
3122	1	Krebszange Silber 925 "Augsburger Fadenmuster"	99003	120,00
3123	1	Champagnerkorkenzange Silber 925 "Augsburger Fadenmuster"	99003	120,00
3124	1	Flaschenöffner Silber 925 "Augsburger Fadenmuster"	99003	45,00
3125	1	Soßenschöpfer Silber 925 "Augsburger Fadenmuster"	99003	60,00
3126	1	Hartkäsemesser Silber 800 "Augsburger Fadenmuster"	99003	40,00
3127	1	Flaschenöffner Stiel Silber 800 "Augsburger Fadenmuster"	99003	40,00
3128	6	Kaffeelöffel Silber 925 "Augsburger Fadenmuster"	99003	140,00
3129	1	Vorlegelöffel für Reis Silber 925 "Augsburger Fadenmuster"	99003	180,00
3130	1	Brieföffner Silber 800 Griff mit Kartusche	99003	50,00
3131	6	Hummerzangen Silber 800 m. Hummermotiv auf ovalem Medaillon	99003	180,00
3132	1	Tortenheber Silber 800 durchbrochen gearbeitet floraler Dekor "Paradiesvogel"	99003	55,00
3133	1	Gebäckheber Silber 800 durchbrochen gearbeitet Dekor "Hildesheimer Rose"	99003	55,00
3134	1	Reiseaschenbecher Silber 925	99003	40,00
3135	1	Flaschenöffner Silber 800 "Pferdekopf"	99003	60,00
3136	1	Zuckerlöffel Silber 800 Dekor "Hildesheimer Rose"	99003	25,00
3137	1	Zuckerlöffel Silber 800 Dekor "Hildesheimer Rose"	99003	25,00
3138	1	Zuckerlöffel Silber 800 Dekor "Hildesheimer Rose"	99003	25,00
3139	1	Pillendose Si. 925 "Muschel"	99003	50,00
3140	1	Pillendose Si. 925 oval	99003	40,00
3141	1	Storchschnabelschere Si. 800	99003	60,00
3142	1	Tortenschneider Si. 925 "Augsburger Faden"	99003	170,00
3143	1	Brotmesser Si. 800 "Augsburger Faden"	99003	80,00
3144	1	Muschelschälchen Silber 950 sign. PUIFORCAT PARIS	99003	130,00
3145	1	Babybreilöffel Silber 925 Stielende mit "Clown"	99003	35,00
3146	1	Brieföffner Silber 800 "Knappe"	99003	50,00
3147	1	Brieföffner Silber 800 "Hildesheimer Rose"	99003	35,00
3148	6	Serviettenringe Silber 925 runde Form mit jew. Zierrand	99003	170,00
3149	1	Brieföffner Silber 800 i. der Art d. Jugendstils "Junge Dame im Profil"	99003	60,00
3150	6	Serviettenringe Silber 925 jew. Zierränder	99003	190,00
3151	6	Serviettenringe Silber 925 runde Form mit Einkerbung u. jew. Zierrand	99003	170,00
3152	6	Mokkalöffel Silber 800 Laffe vergoldet Muscheldekor Stiel in Rankenform	99003	80,00
3153	6	Häppchengabeln Silber 800 Zinken vergoldet Stiel in Rankenform Gebrauchsspuren	99003	70,00
3154	1	Zuckerzange Silber 800 Griff in Rankenform Zangen vergoldet in Muschelform	99003	40,00
3155	1	Henkeltablett Silber 925 Ränder leicht geschwungen	99003	180,00
3156	1	Zier-Traubenschere Silber 800 Mittelteil reliefiert durchbrochen gearbeitet im "Trauben- und Blattdekor"	99003	55,00
3157	1	Zierschere Silber 800 Mittelteil reliefiert durchbrochen mit Frau- / Mandarstellung	99003	30,00
3158	1	Weinprobierschale Silber 800 teilvergoldet mit Früchte-Dekor	99003	90,00
3159	1	Schälchen rechteckig Silber 800 Früctedekor	99003	60,00
3160	1	Schminkhandspiegel Sterlingsilber	99003	50,00
3161	1	Kosmetikspiegel Silber 925	99003	40,00
3162	1	Flaschenöffner Silber 800 Designerstück	99003	70,00
3163	1	Stifthalter Silber 800	99003	60,00
3164	1	Stifthalter Silber 925	99003	70,00
3165	1	Babyrassel Silber 925 "Hund mit Schleife"	99003	70,00
3166	1	Babyrassel Silber 925 "Glücksschwein"	99003	70,00

3167	1	Gebäckzange Silber 800 durchbrochen gearbeitet m. floralem Dekor	99003	110,00
3168	1	Schälchen Silber 800 teilvergoldet oval mit reliefiertem Früchtedekor (101gr.)	99003	110,00
3169	6	Serviettenringe Silber 925 ovale Form mit jew. Zierrand	99003	170,00
3170	1	Flaschenuntersetzer Silber 800 mit aufgesetzter Traube Durchm. 13cm	99003	110,00
3171	1	Zierfigur Silber 800 "Hase"	99003	40,00
3172	1	Zierfigur Silber 800 "Bär"	99003	45,00
3173	1	Zierfigur Silber 800 "Hund"	99003	25,00
3174	1	Gebäckheber Si. 800 teilverg.	99003	60,00
3175	1	Gebäckzange Si. 800	99003	120,00
3176	1	Babybreilöffel Si. 925 "Clown"	99003	50,00
3177	6	Kaffeelöffel 6 Kuchengabeln Silber 800 vergoldet WMF Dekor "Kopenhagen" min. Gebr.sp.	99025	100,00
3178	3	Vorlegeteile Si. 800 / 925 WILKENS u.a. versch.	99004	35,00
3179	1	Schöpfkelle Si. 800 REIMERS	99004	50,00
3180	6	Kaffeelöffel Si. 950 Frankreich Augsburg Fadenmuster Muschelornament (lt. El. 112gr.)	99004	35,00
3181	1	Patenlöffel Silber MZ A. PRUSS Jugendstil dat. 1909 Handarbeit	99004	80,00
3182	1	Aschenbecher Si. 925 Asp.	99004	25,00
3183	1	Besteck / Vorlegeteile (67 Teile) bez. KLINGEL versi. f. 6 Pers. ca. 1970er J. z.B. Fischbesteck u.a. Asp.	99004	60,00
3184	6	Löffel Silber England verschiedene Meistermarken im Etui	99089	90,00
3185	1	Tafelbesteck / Vorlegeteile WMF vers. "Kreuzband-Dekor" f. 12 Pers. Kaffeelöffel / Kuchengabeln z.T. monogr. Asp.	99004	60,00
3186	1	Besteck KLEEBLATT f. 6 Pers. / Kaffeegarnitur "Hildesheimer Rose" vers. / Edelstahl u.a. Asp.	99004	o.L.
3187	1	Vorlegelöffel 2 Spießgabeln Griffe Si. 800 Historismus i. Schatulle Asp.	99004	45,00
3188	1	Salatbesteck 1 Käse- / Buttermesser Griffe Si. 800 u.a. 1x 19.Jh. floraler Reliefdekor besch. Asp.	99004	o.L.
3189	1	Jagdbesteck Horngriffe 12tlg. Gg. LEYKAUF Nürnberg i. Orig.-Schatulle Asp.	99004	70,00
3190	1	Fischbesteck 12tlg. Si. 800 BRUCKMANN & Söhne Modell Nr. 240 / 2401 "Weltausstellungs-Besteck" Atelierentwurf 1900 ziselierter / reliefierter "Beeren- / Blattdekor" monogr. Klingen / Kellen gelöst u.a. Asp. **s. Abb.**	99063	150,00
3191	1	Besteck vers. f. 6 Pers. HAUPT HEINRICH Lüdenschaid Kaffeelöffel / Kuchengabeln vers. WMF u.a. Asp.	99063	o.L.
3192	2	Vorlegelöffel Si. 800 verg. BRUCKMANN & Söhne um 1880 Stiel reliefierter Erdbeer- / Blütendekor i. Orig.-Schatulle Asp.	99033	o.L.
3193	1	Konvolut Besteck- / Vorlegeteile 19. / 20.Jh. Si. 800 / 13 Lot vers. BRUCKMANN & Söhne "Augsburger Faden" u.a. Asp.	99033	o.L.
3194	1	Besteck SBS Edelstahl hartvergoldet f. 12 Pers. Vorlegeteile Fischbesteck Kaffeelöffel / Kuchengabeln u.a.	99199	o.L.
3195	1	Konvolut Speise- / Kaffeelöffel 1 Suppenschöpfer 1 Tortenheber u.a. um 1900 Si. 800 BRUCKMANN & Söhne Modell "017 / 171" wohl SCHWECHTEN W. Berlin "Spatenmuster" z.T. monogr. u.a. Asp.	99223	o.L.
3196	1	Konvolut Tafel- / Dessertbesteck / Vorlegeteile vers. Kreuzband-Dekor Asp.	99223	o.L.

3197	1	Konvolut Besteck / Vorlegeteile vers. 20.Jh. WMF WAPETO u.a. "Fächerdekor / 2200" u.a. i. versch. Stückzahl Asp.	99223	o.L.
3198	1	Konvolut Besteck- / Vorlegeteile vers. u.a. 20.Jh. versch. Dekore / Hersteller Tortenheber u.a. Asp.	99223	o.L.
3199	1	Kaffeegarnitur Si. 800 Blütenstiel 12 Mokkalöffel / 9 Kaffeelöffel Si. 800 BREMER SILBERWARENFABRIK AG Asp. **s. Fotok.**	99250	o.L.
3200	1	Besteck Si. 800 VEREINIGTE SILBERWARENFABRIKEN AG. Düsseldorf Modell Nr. "2600" um 1900 Jugendstildekor aus geschwungenen Bändern: 19 Tafellöffel / 18-gabeln / 15-messer jew. 6 Fischmesser / -gabeln jew. 12 Dessertgabeln / -messer / Kaffeelöffel 1 Suppenschöpfer Asp. **s. Fotokat.**	99250	o.L.
3201	1	kl. Konvolut Vorlegeteile um 1900 / 20 Griffe Si. 800 / 830 z.B. Fischvorlege- / Tranchierbesteck Asp. **s. Fotok.**	99250	o.L.
3202	1	Besteck AMC Edelstahl f. 12. Pers. "Ellipsis-FF" 4 Vorlegeteile (64tlg. m. Rechnung v. 1976)	99196	o.L.
3203	1	Tafelbesteck WMF vers. f. 6 Pers. "Perlrand" 3 Vorlegeteile monogr. "WH" Teesieb u.a. Asp.	99196	o.L.
3204	1	kl. Konv. Besteckteile Si. 800 / vers. um 1880 / 20.Jh. versch. Dekore 1 Memorabilia "Die Kaiserschere" im Kinderkoffer Asp.	99170	o.L.
3205	1	Besteck Si. 800 KOCH & BERGFELD "Spatenform" jew. 8 Menülöffel / -gabeln / -messer Fischmesser / -gabeln 6 Kaffeelöffel 3 Vorlegeteile monogr. "DG" Asp. **s. Fotokat.**	99222	o.L.
3206	1	Menübesteck (Löffel / Gabel / Messer) WMF Cromargan "Spatenform" f. 8 Pers. mit 10 Kaffeelöffeln / 2 Vorlegeteile Asp. **s. Fotok.**	99222	o.L.
3207	1	Schale 1 Kännchen Sterlingsi. besch.	99222	o.L.
3208	1	Konv. Besteck "Augsburger Faden" Si. / vers. Vorlegeteile z.T. in Kasten **s. Fotokat.**	99187	o.L.
3209	1	Blumenvase gest.	99004	o.L.
3210	1	Besteck Si. 800 WMF f. 6 Pers. in Kasten	99010	o.L.
3211	6	Löffel Si. 800	99262	o.L.
3212	1	Konv. Besteck vers. WMF z.T. im Kasten	99207	o.L.
3213	1	Konv. Besteck vers. / verg. z.T. in Kasten	99207	o.L.
3214	1	kl. Konvolut Besteck- / Vorlegeteile Si. 800 / 835 / versi. z.B. "Hildesheimer Rose" Gebäckzange Mokkalöffel u.a.	99222	o.L.
3215	1	Besteck Si. 800 BRUCKMANN & Söhne KOCH & BERGFELD u.a. um 1900 "Augsburger Faden": 12 Tafelgabeln / 10-messer / 6-löffel 18 Dessertgabeln / -messer 10 Kaffeelöffel Fischbesteck u.a. monogr. "E.S." **s. Fotok.**	99303	o.L.
3216	1	Konvolut Besteck- / Vorlegeteile u.a. Si. 800 / 13Lot / versi. u.a. 19. / 20.Jh. versch. Hersteller / Dekore z.B. M.H. WILKENS & Söhne LUTZ & WEISS Dessertgabeln / -messer f. 6 Pers. Suppenschöpfer u.a. Asp. **s. Fotok.**	99303	o.L.
3217	1	Sahnelöffel Silber 800 BRUCKMANN & Söhne Sondermuster Nr. 21784 Atelierentwurf um 1925 reliefierter Vogeldekor Asp. **s. Fotok.**	99303	o.L.
3218	1	Jagdbesteck 3tlg. wohl 18. / 19.Jh. Horngriffe m. Metallappliken "Hirsch / Muscheln" i. Lederetui besch. Asp.	99284	o.L.
3219	1	Fischbesteck Si. 800 KARL KALTENBACH & SÖHNE Dekor Chippendale: 12 Messer 11 Gabeln 1 Fischvorlegebesteck 3 Vorlegeteile versch. Asp.	99284	o.L.

3220	1	Zigarettenetui Si. 800 monogr. / dat. 1910 Reliefarbeit "Zwei streitende Jungs" 4 versch.Kaffeelöffel Si. / vers. Asp.	99284	o.L.
3221	1	Tafelbesteck Si. 800 KOCH & BERGFELD gerundete Form Profilrand: jew. 18 Messer / Löffel 17 Gabeln 6 Kuchengabeln 4 Kaffeelöffel 1 Tortenheber Asp.	99206	o.L.
3222	2	Bestecke vers. WMF "3200 / Barock" "2900" z.T. f. 6 Pers. Kaffeelöffel Kuchengabeln Tafelbesteck Vorlegeteile versch. Dekore 1x Si. u.a. Asp.	99206	o.L.
3223	1	Konv. Besteck vers. versch. Dekore	99010	o.L.
3224	1	Konv. Besteck Si. 800 u.a. Vorlegeteile	99010	o.L.
3225	1	Konv. Besteck vers.	99335	o.L.
3226	1	Konv. Besteck z.T. wohl Si.	99133	o.L.
3227	6	Kaffeelöffel Si. 800	99282	o.L.
3228	1	Konv. Besteck vers. versch.	99181	o.L.
3229	1	Konv. Besteck u.a. Si. u.a.	99369	o.L.
3230	1	Konv. Besteck vers. versch. Dekore z.T. im Kasten	99198	o.L.
3231	1	Konv. Besteck vers. z.T. im Kasten	99202	o.L.
3232	1	Konv. Besteck Si. / vers.	99236	o.L.
3233	1	Konv. Besteck vers. Bücher	99235	o.L.
3234	1	Konv. Besteck gest. 800 wohl Si. im Kasten	99378	o.L.
3235	1	Konv. Besteck vers.	99175	o.L.
3236	1	Konv. Besteck vers. WMF u.a.	99311	o.L.
3237	1	Konv. Besteck / Teller vers. u.a.	99185	o.L.
3238	1	Besteck vers. WMF u.a.	99275	o.L.
3239	1	Konv. Besteck vers. WMF u.a. im Kasten	99105	o.L.
3240	1	Konv. Besteck Si. / vers.	99340	o.L.
3241	1	Konv. Besteck Kerzenleuchter u.a. Si. u.a.	99299	o.L.
3242	1	Konv. Besteck versch. Si. u.a.	99312	o.L.
3243	1	Konv. Besteck vers. WMF u.a.	99188	o.L.
3244	1	Konv. Besteck Si. 800 u.a. f. ca. 6 Pers. i.d. Schatulle	99306	200,00
3245	1	Konv. Besteck u.a. vers. u.a.	99219	o.L.
3246	1	Konv. Besteck vers. WMF f. 6 Pers. u.a.	99152	o.L.
3247	1	Konv. Besteck Si. / vers. im Koffer	99232	o.L.
3248	1	Konv. Besteck Si. u.a.	99209	o.L.
3249	1	Konv. Besteck vers. versch.	99010	o.L.
3250	1	Konv. Besteck vers. versch. WMF u.a.	99172	o.L.
3251	1	Jagdbesteck	99312	o.L.
3252	1	Besteck 24ct. hartverg. f. 12 Pers. im Koffer	99327	o.L.
3253	1	Konv. Besteck vers. WELLNER im Kasten	99085	o.L.
3254	1	Konv. Besteck Si. / vers. i.d. Schachtel	99314	o.L.
3255	1	Konv. Besteck vers. unvollst. in Kasten	99374	o.L.
3256	1	Konv. Besteck Si. / vers. versch. Dekore	99113	o.L.

1994. Auktion Kunst des 20. Jahrhunderts | Sa. 16. April 2016 |
ca. 9 bis 11.00 Uhr

Varia

4000	1	HUMMELfigur "Geborgen´Junge" bem. H ca. 20cm min. Asp. **s. Fotokat.**	99175	o.L.
4001	1	HUMMELfigur "Geborgen´Mädchen" bem. H ca. 20cm Kratzer min. Asp. **s. Fotokat.**	99175	o.L.
4002	1	HUMMELfigur 2. Wahl "Ringelreihen" bem. H ca. 18cm min. ber. Asp. **s. Fotokat.**	99175	o.L.
4003	1	HUMMELfigur "Frühlingstanz" bem. H ca. 34cm min. Asp. **s. Fotokat.**	99175	o.L.
4004	1	HUMMELfigur "Beim Großvaterle" bem. H ca. 24cm min. Asp. **s. Fotokat.**	99175	o.L.
4005	1	HUMMELfigur "Großmutter erzählt" bem. H ca. 21cm min. Asp. **s. Fotokat.**	99175	o.L.
4006	1	HUMMELfigur "Fahrt in die Weihnacht" bem. H ca. 16cm min. Asp. **s. Fotokat.**	99175	o.L.
4007	1	Konvolut HUMMELfiguren "Krippenfiguren" bem. versch. Größen min. Asp. **s. Fotokat.**	99175	o.L.
4008	1	Konvolut HUMMELfiguren "Krippenfiguren" unvollständig bem. versch. Größen min. Asp. **s. Fotokat.**	99175	o.L.
4009	1	HUMMELfigur "Brief ans Christkind" bem. H ca. 20cm min. Asp. **s. Fotokat.**	99175	o.L.
4010	1	Konvolut HUMMELfiguren "I´hab´s erreicht" "Der Schwerarbeiter" "Fastnacht" bem. versch. Größen min. Asp. **s. Fotokat.**	99175	o.L.
4011	1	Konvolut HUMMELfiguren "Zwiegespräch" "Gänselisl" "Apfeldieb" u.a. bem. versch. Größen min. Asp. **s. Fotokat.**	99175	o.L.
4012	1	HUMMELfigur "Der Bücherwurm" bem. H ca. 14cm min. Asp. **s. Fotokat.**	99175	o.L.
4013	1	Konvolut HUMMELfiguren "Wolbehütet" "Der kleine Konditor" u.a. bem. versch. Größen Asp.	99175	o.L.
4014	1	Konvolut Porz.fig. HUMMEL GOEBEL u.a. "Stute mit Fohlen" u.a. bem. z.T. min. besch. Asp.	99175	o.L.
4015	1	HUMMELfigur um 1950 "Ziegenbub" bem. H ca. 15cm min. ber. Asp.	99203	o.L.
4016	1	HUMMELfigur "Geborgen´Junge" bem. H ca. 19cm gekl. Asp.	99157	175,00
4017	1	Konvolut HUMMELfig. "Frühlingslied" "Ich gratuliere" u.a. bem. versch. Größen besch. gekl. Asp.	99181	o.L.
4018	1	Konvolut HUMMELfiguren "Krippenfiguren" bem. ca. Gr. 30cm min. Asp. **s. Fotokat.**	99175	o.L.
4019	1	HUMMELfigur "Geborgen´Mädchen" bem. H ca. 20cm Asp.	99137	o.L.
4020	1	HUMMELfigur "Geborgen´Junge" bem. H ca. 20cm Asp.	99137	o.L.
4021	1	Konvolut HUMMELfiguren "Sommertanz" "Gänslisl" u.a. bem. versch. Gr. Asp.	99188	o.L.
4022	1	Chrotta / Saiteninstrument WERKSTÄTTE KARL WEIDLER Nürnberg Gebrauchssp.	99053	40,00
4023	1	Große Chrotta / Saiteninstrument WERKSTÄTTE KARL WEIDLER Nürnberg num. 9 / 67 mit Bogen min. Gebrauchssp.	99053	60,00
4024	1	Geige wohl 20.Jh. Geigenboden zweigeteilt im Kasten mit Bogen z.T. besch. Asp.	99010	o.L.
4025	1	Geige auf Klebezettel bez. Johann Christian FICKER in Neukirchen bei Adorf Fichtenholt dunkel Geigenboden einteilig im Kasten mit 2 Bögen min. Asp. **s. Fotokat.**	99335	400,00

4026	1	Geige wohl um 1900 Karl HANDEK Lemböck Wien Geigendecke stark gewölbt Geigenboden einteilig im Kasten mit Bogen min. besch. Asp.	99295	o.L.
4027	1	Geige wohl Sachsen um 1900 flach gewölbte Geigendecke Geigenboden zweigeteilt im Kasten min. besch. Asp.	99293	100,00
4028	1	Laute wohl um 1920 / 30 min. Asp.	99010	o.L.
4029	1	Akkordeon SPRANGER Amoretta im Kasten Asp.	99295	o.L.
4030	1	Konvolut Hausrat Porzellan MEISSEN 3. Wahl Glas u.a. Zuckerdose Krug Kanne z.T. besch. Asp.	99333	o.L.
4031	1	Konvolut Bierkrüge Steinzeug Zinn Glas z.T. um 1900 / 30 u.a. versch. Dekore z.T mit Zinndeckel z.T. besch. Asp.	99336	o.L.
4032	3	Reisewecker z.T 50er Jahre Metall Kunststoff goldf. Asp.	99333	o.L.
4033	1	Konvolut Hausrat Porzellan Glas u.a. Mokkatassen Teetassen Lampe u.a. z.T. besch. Asp.	99010	o.L.
4034	1	Tischlampe Fuß aus Geweihen Stoffschirm elektrifiziert ca. H 49cm Asp.	99010	80,00
4035	1	Konvolut Hausrat z.T um 1900 Zinn Keramik u.a. Humpen Weinbecher Cachepot z.T. besch. Asp.	99311	o.L.
4036	1	Konvolut Figuren Holz "Moriskentänzer" bem. verg. versch. Größen unvollständig Asp.	99303	o.L.
4037	3	Figuren Porzellan SCHAUBACH u.a. z.T. bem. goldstaff. Kakadu Amazone u.a. versch. Größen Asp.	99284	o.L.
4038	1	Konvolut Hausrat Porzellan ILMENAU Steinzeug Holz u.a. Teller Krüge u.a. z.T. besch. Asp.	99285	o.L.
4039	1	Konvolut Porzellan SCHAUBACH u.a. Figuren Teller z.T. bem. goldstaff. z.T. Asp.	99138	o.L.
4040	1	Teller wohl Kupfer / Sterlingsilber Peru Durchm. 35,5cm min. Farbverluste Asp.	99285	o.L.
4041	1	Väschen Si. 900 balusterförmiger Korpus H 19,5 cm Asp.	99285	o.L.
4042	1	Konvolut Sammelteller Porzellan WINTERLING ARZBERG u.a. vers. Dekore Größen Asp.	99257	o.L.
4043	1	Konvolut Hausrat Metall Porzellan Glas z.T. WMF IKORA Kannen Vasen Schalen u.a. z.T. besch. Asp.	99326	o.L.
4044	1	Set Schnapsgläser Metall wohl versi. für 6 Personen mit Tablett Asp.	99326	o.L.
4045	1	Hummelfigur u.a. "Trompeter" bem. H 13cm gekl. Asp.	99326	o.L.
4046	1	Konvolut Figuren u.a. Porzellan ROSENTHAL ENS u.a. "Rokokopaar" "Vögel" u.a. z.T. Unterglasurbem. versch. Größen Asp.	99137	o.L.
4047	1	Konvolut Hausrat Pappe Stoff u.a. Deckeldosen Puppen u.a. z.T. besch. Asp.	99326	o.L.
4048	1	Likörgarnitur Kristallglas geschliff. goldstaff. 1 Karaffe 6 Gläser min. Gsp.	99318	150,00
4049	1	Konvolut Glas z.T. geschliff. mit Goldrand Wein- / Sekt- / Cognacgläser u.a. min. Gsp.	99318	750,00
4050	1	Konvolut Hausrat Bücher Scherenschnitte u.a. z.T. besch. Asp.	99326	o.L.
4051	2	Rechenmaschinen REINHOLD PÖTHIG Glashütte RHEINMETALL wohl um 1920 / 30 versch. Größen Gsp.	99170	o.L.
4052	1	Konv. Porz. ROSENTHAL STADT MEISSEN versch. Dekore z.T. goldstaff. Teller Schale Aschenbecher u.a. z.T. besch. Asp.	99310	o.L.
4053	1	Konv. Porz. MEISSEN KPM u.a. "Hofdrache in rot" z.T. goldstaff. Schale Suppentasse u.a. min. besch. Asp.	99310	o.L.
4054	1	Konv. Porz. ROSENTHAL VILLEROY & BOCH u.a. versch. Dekore z.T. goldstaff. Tassen Kannen Teller Vasen u.a. z.T. min. besch. Asp.	99287	o.L.

4055	1	Konv. Figuren z.T. HUMMEL GOEBEL u.a. bem. versch. Gr. z.T. besch. Asp.	99310		o.L.
4056	6	Kaffeegedecke Porz. BAVARIA Design: HUNDERTWASSER in orig. Karton min. Gsp.	99299		o.L.
4057	1	Konv. Porz. ROSENTHAL Design: Björn WIINBLAD Weihnachtsteller in orig. Karton u.a. min. Asp.	99299		o.L.
4058	1	Tischlampe 1 Vase Glas z.T. m. farbigen Ein- / Aufschmelzungen versch. Gr. Asp.	99299		o.L.
4059	1	Konv. Bleikristall geschl. Sekt- / Wein- / Cognacläser Deckeldosen Vasen u.a. Asp.	99151		o.L.
4060	1	Kaffeesevice Porz. HUTSCHENREUTHER Zwiebeldekor f. 12 Pers. Asp.	99273		o.L.
4061	1	Konv. Glas / Kristallglas ROSENTHAL VILLEROY & BOCH u.a. Schnaps- / Saft- / Sektgläser u.a. z.T. orig. Karton Asp.	99287		o.L.
4062	1	Konv. Teller Porz. ROSENTHAL Design: VERSACE Björn WIINBLAD u.a. Asp.	99287		o.L.
4063	1	Kaffee- / Teesevice Porz. HUTSCHENREUTHER TIRSCHENREUTH u.a. Blütendekor z.T. goldstaff. umfangr. Asp.	99173		o.L.
4064	12	Weihnachtsteller Porz. ROSENTHAL Entw. Georg KÜSPERT u.a. Unterglasurbemalung Goldrand Jg. 1962 bis 1973 Asp.	99030	110,00	
4065	1	Konv. Hausrat Feinsteinzeug / Metall u.a. Vasen Schalen Krüge u.a. Asp.	99300		o.L.
4066	1	Konv. Porz. HUTSCHENREUTHER u.a. Teesevice Kaffeekern versch. Dekore z.T. goldstaff. Asp.	99325		o.L.
4067	1	Konv. Fotoapparate OLYMPUS ZEISS ICON m. Zubehör Gsp.	99151		o.L.
4068	1	Konv. Vorratsgeräte u.a. Feinsteinzeug Salzglasur Blaumalerei versch. Gr. z.T. min. besch. Asp.	99299		o.L.
4069	1	Konv. Glas / Kristallglas Schalen Platten Biertulpen u.a. min. Gsp.	99287		o.L.
4070	1	Konv. Fotoapparate MINOLTA HEIDOSCOP u.a. m. Zubehör Asp.	99299		o.L.
4071	1	Speise- / Mokkaservice Porz. HUTSCHENREUTHER Zwiebeldekor goldstaff. umfangr. min. Gsp.	99287		o.L.
4072	1	Konv. Hausrat Bücher Fernrohr u.a. Gsp.	99173		o.L.
4073	1	Konv. Hausrat Porz. / Keramik / Holz u.a. Vasen Teller u.a. Asp.	99209		o.L.
4074	1	Konv. Zinn z.T. wohl 19.Jh. Deckeldosen Becher Kännchen u.a. Asp.	99299		o.L.
4075	1	Konv. Hausrat Zinn / Glas / Feinsteinzeug u.a. Krüge Backformen Kerzenleuchter Kannen u.a. Asp.	99190		o.L.
4076	1	Konv. Porz. ROSENTHAL Design: VERSACE "Le Rève de Noel" z.T. goldstaff. min. Gsp.	99287		o.L.
4077	1	Konv. Porz. ROSENTHAL versch. Dekore z.T. goldstaff. Vasen min. Gsp.	99287		o.L.
4078	1	Fotoapparat LEICA III. C wohl um 1950 verchromtes Gehäuse Asp. **s. Fotokat.**	99116		o.L.
4079	1	Kaffee- / Speiseservice Porz. VILLEROY & BOCH "Wildrose" umfangr. Asp.	99287		o.L.
4080	1	Teekanne Keramik wohl Monika J. SCHÖDEL-MÜLLER / Werner B. NOWAK verg. H ca. 26cm min. Gsp.	99299		o.L.
4081	2	Teekannen Porz. ROSENTHAL Design: Marcello MORANDINI VERSACE versch. Dekore z.T. goldstaff. min. Gsp.	99299		o.L.
4082	1	Konv. Teekannen Keramik / Porz. z.T. England Guernsey z.T. vollplast. figürl. Dekor "Katzen" "Giraffe" u.a. versch. Gr. z.T. besch. Asp.	99299		o.L.
4083	1	Konv. Teekannen Keramik z.T. m. Rechaud versch. Künstler / Dekore / Gr. min. Gsp.	99299		o.L.
4084	1	Konv. Teekannen Ton versch. Künstler z.T. braun glasiert versch. Gr. Asp.	99299		o.L.

4085	3	Teekannen Keramik COBALTO Y COBRE ARTIGIANATO u.a. Korpus z.T. "Huhn" versch. Dekore z.T. goldstaff. Asp.	99299	o.L.
4086	1	Konv. Teekannen Keramik / Porz. JAMSEN & TAYLOR Design z.T.: Roy SIMPSON z.T. Unterglasurbem. versch. Gr. min. besch. Asp.	99299	o.L.
4087	1	Teeservice Keramik braun glasiert 1 Teekanne m. Rechaud 1 Zuckerdose 6 Teetassen min. Gsp.	99299	o.L.
4088	1	Konv. Teekannen China / Japan Keramik / Eisen versch. Gr. min. besch. Asp.	99299	o.L.
4089	1	Teeservice Ceracron FRIESLAND schwarz glasiert min. Gsp.	99299	o.L.
4090	1	Konv. Teekannen Keramik / Ton z.T. mehrfarbig glasiert versch. Gr. min. Gsp.	99299	o.L.
4091	1	Konv. Teekannen Keramik M. HÄUBINGER Eckbert BOONSTRA je blau glasiert versch. Gr. Asp.	99299	o.L.
4092	1	Konv. Teekannen z.T. wohl Südamerika Keramik / Ton u.a. z.T. geometr. Dekor versch. Gr. min. best. Asp.	99299	o.L.
4093	3	Teekannen Keramik braun glasiert z.T. m. Rechaud versch. Gr. Asp.	99299	o.L.
4094	1	Kaffee- / Speiserestservice Porz. ROSENTHAL weiß m. Goldrand min. Gsp.	99299	o.L.
4095	1	Speiserestservice Porz. WEDGEWOOD "Valencia" Teller Schalen Sauciere u.a. min. Asp.	99222	o.L.
4096	4	Teekannen Ton z.T. Kurt STAPERFELD z.T. braun glasiert versch. Gr. Asp.	99299	o.L.
4097	1	Teekanne Keramik Katharina v.d. MARWITZ außen: schwarz glasiert innen: blau L ca. 29cm min. Gsp.	99299	o.L.
4098	1	Teekanne Keramik / Metall Liane WENZEL schwarz glasiert H ca. 20cm min. Gsp.	99299	o.L.
4099	1	Speiseservice Porz. PRINCESS KPM elfenbeinfarben Goldrand f. 12 Pers. Gsp.	99145	o.L.
4100	1	Speiseservice Porz. SELTMANN WEIDEN weiß Goldrand f. ca. 6 Pers. min. Gsp.	99145	o.L.
4101	1	Konv. Kaffee- / Teeservice Porz. versch. Dekore je goldstaff. Gsp.	99300	o.L.
4102	1	Kaffeesevice Porz. gem. SPM grün m. Goldrand f. 6 Pers. min. Gsp.	99300	o.L.
4103	1	Kaffeesevice u.a. Porz. ROSENTHAL weiß m. Goldrand min. Gsp.	99145	o.L.
4104	1	Speise- / Kaffeerestservice Keramik MIKASA Japan wohl um 1970 versch. Dekore Gsp.	99151	o.L.
4105	1	Staubsauger VORWERK Kobold 121 m. 2 Aufsätzen Gsp.	99010	o.L.
4106	1	Mittelformatkamera KOWA 6 MM JAPAN m. Zubehör wohl um 1970 in orig. Kartons Gsp. **s. Fotokat.**	99350	150,00
4107	1	Geige Fichtenholz wohl um 1920 flachgewölbte Decke einteil. Boden im Kasten z.T. besch. Asp. **s. Fotokat.**	99134	o.L.
4108	1	Geige wohl um 1900 Decke leicht gewölbt Boden 2-teil. Schnecke in Form eines Löwenkopfes im Kasten mit Bogen min. besch. Asp. **s. Fotokat.**	99134	o.L.
4109	1	Konv. Rotwein z.T. Frankreich Israel versch. Jahrgänge Asp.	99350	o.L.
4110	1	Konv. Hausrat z.T. Fayence Messing Fotografien u.a. Vorratsdose Kanne Spiegel u.a. z.T. besch. Asp.	99348	o.L.
4111	1	Konv. Hausrat Porzellan ROSENTHAL Metall Holz u.a. Figuren Besteck Kuckucksuhr z.T. besch. Asp.	99350	o.L.
4112	1	Konv. Porz. Fayence u.a. versch. Dekore Platten Teller z.T. besch. Asp.	99010	o.L.
4113	1	Modellschiff "Gorch Fock" L 85cm (NP 384 DM m. Quittung) Asp.	99208	o.L.

4114	1	Konv. Hausrat Fotoapparat CANON Besteck Münzen Postkarten u.a. Gsp.	99213	o.L.
4115	1	Milchkanne 1 Kerzenständer Metall z.T. bem. Asp.	99190	o.L.
4116	1	Konv. Hausrat Zinn Metall Meerscham u.a. 1 Pfeife Krug Deckeldose Gsp.	99327	o.L.
4117	1	Konv. Münzen 1 Bronzering (lt. EL Ausgrabungsfund) z.T. besch. Asp.	99079	o.L.
4118	1	Messgerät f. flüssiges Metall wohl Wien um 1935 in Kasten z.T. besch. Asp.	99079	o.L.
4119	1	Konv. Hausrat Sammelpuppen Briefmarken Lampe u.a. z.T. besch. Asp.	99361	o.L.
4120	1	Konv. Hausrat Metall Glas u.a. Tischlampen Sammelpuppe Asp.	99359	o.L.
4121	1	Konv. Hausrat Porz. GOEBEL u.a. Figuren Teller Stofftier u.a. Asp.	99359	o.L.
4122	1	Konv. Figuren Kristall SWAROVSKI im Setzkasten Asp.	99359	o.L.
4123	1	Figur Porz. ROSENTHAL "Kaninchen" Unterglasurbem. min. Asp.	99359	o.L.
4124	1	Relief HUMMEL "Kinderkopf&Biene" bem. Asp.	99354	o.L.
4125	1	Konv. Hausrat Holz Keramik u.a. z.T. wohl Russland Persien Asien u.a. Deckeldosen Figuren z.T. min. besch. Gsp.	99326	o.L.
4126	1	Konv. Hausrat Porz. ROSENTHAL Zinn Glas u.a. Kaffeerestservice Asp.	99312	o.L.
4127	1	Vase Glas schwarz kugelförmiger Korpus H ca. 30cm Gsp.	99354	o.L.
4128	1	Konv. Hausrat Holz Zinn Porz. ROSENTHAL Kristallglas u.a. Figuren Kannen Vasen u.a. Asp.	99354	o.L.
4129	2	Figuren Porz. "Hund" "Beim Hufschmied" Unterglasurbem. versch. Gr. z.T. best. Asp.	99354	o.L.
4130	1	Konv. Hausrat Steinzeug Porz. Glas u.a. z.T. WMF Krüge Kannen Platten z.T. best. Gsp.	99247	o.L.
4131	1	Schreibset / Deckeldose Vogelaugenahorn intars. wohl 19. Jh. min. besch. Asp.	99354	o.L.
4132	1	Bembel Steinzeug Salzglasur Ritzdekor floraler Rankendekor Zinndeckel dat. 1867 H 40cm Asp.	99354	o.L.
4133	1	Vase Glas grün irisierend H 38cm Asp.	99354	o.L.
4134	1	Konv. Hausrat Glas Metall u.a. Muscheln Tellerhalter Asp.	99332	o.L.
4135	1	Konv. Hausrat Koffer Waage Bücher u.a. Gsp.	99247	o.L.
4136	1	Konv. Blechspielzeug Eisenbahnzubehör Brettspiele u.a. Gsp.	99247	o.L.
4137	1	Bodenvase Porz. chinoiser Dekor sowie 1 Figur Holz "Uhu" u.a. Asp.	99312	o.L.
4138	1	Konv. Hausrat Steinzeug Glas Zinn u.a. 1 Motorradhelm / -tasche Krüge Teller Figuren min. besch. Asp.	99247	o.L.
4139	1	Stereoanlage KENWOOD m. Kassettendeck CD-Player u. Gebrauchsanweisung Gsp.	99247	o.L.
4140	1	Konv. Hausrat Porz. HUTSCHENREUTHER Steinzeug Holz u.a. Figuren Krüge Uhr besch. Asp.	99312	o.L.
4141	1	Kaffee- / Teeservice Porz. VILLEROY&BOCH "Wildrose" f. min. 9 Pers. Gsp.	99312	o.L.
4142	1	Konv. Porz. PAUL MÜLLER SELB u.a. versch. Dekore z.T. goldstaff. Terrinen Teller Platten u.a. Gsp.	99312	o.L.
4143	1	Espressomaschine LA CIMBALI Domus Classic Gsp.	99247	o.L.
4144	1	Kaffeefullautomat JURA Impressa s70 Gsp.	99247	o.L.
4145	1	Krippe m. Figuren Pappmaché wohl um 1920 bem. Asp.	99171	o.L.
4146	3	Schützenscheiben 1925 / 26 bem. Asp.	99181	o.L.
4147	1	Konv. Hausrat Steinzeug Porz. Holz u.a. z.T. 19. Jh. / um 1900 Krüge Becher Kannen Bücher u.a. z.T. besch. Asp.	99181	o.L.

4148	1 Konv. Hausrat Holz u.a. z.T. wohl 19.Jh. / um 1930 u.a. Spinnräder Kummet Ofentür z.T. besch. Asp.	99181	o.L.
4149	1 Staubsauger KIRBY g4 tech drive m. umfangr. Zubehör Gsp.	99171	o.L.
4150	2 Staubsauger VORWERK Tiger 251 / 260 m. Zubehör Gsp.	99312	o.L.
4151	1 Figur Holz "Madonna mit dem Kind" H 65cm Asp.	99312	o.L.
4152	1 Akkordeon HÖHNER um ca. 1980 120 Bässe im Kasten Asp. **s. Fotokat.**	99360	o.L.
4153	1 Kaffeeservice Porz. ROSENTHAL "Sonnendekor" goldstaff. f. 6 Pers. Asp.	99276	o.L.
4154	1 Kaffeeservice Porz. ROSENTHAL "Romanze" in Blau u.a. Asp.	99276	o.L.
4155	1 Konv. Porz. KARLSBAD ENS u.a. Figuren Vase Teller u.a. Asp.	99310	o.L.
4156	3 Tischlampen wohl Fayence DELFT Lampenschirm fehlt Asp.	99310	o.L.
4157	1 Rechenmaschine WALTHER Asp.	99276	o.L.
4158	1 Akkordeon HÖHNER Club IIB im Kasten Asp.	99365	o.L.
4159	1 Konvolut Fotoapparate AGFAMATIC GAZDECK u.a. Asp.	99365	o.L.
4160	1 kl. Konv. Schreibgeräte u.a. PELIKAN Füller Kugelschreiber Brieföffner u.a. Asp.	99381	o.L.
4161	1 Konv. Öl- / Signal- / Grubenlampen E. THOMAS&WILLIAMS JOS LUCAS LTD. Birmingham z.T. 19. Jh. / um 1910 u.a. versch. Gr. min. Asp.	99366	o.L.
4162	1 Waage 19. Jh. wohl Nürnberg L50cm Gsp.	99366	o.L.
4163	1 Schatulle Holz wohl um 1910 m. Metallappliken z.T. bem. 10x16x12cm Kratzer Asp.	99042	o.L.
4164	1 Konzert-Gitarre FRAMUS Werke Bavaria sowie 1 Guitarola MARMA Asp.	99365	o.L.
4165	1 Konv. Hausrat Zinn Holz u.a. Figur Krug u.a. Asp.	99171	o.L.
4166	1 Speiserestservice Porz. ROSENTHAL "Maria" weiß Teller Milchkännchen Zuckerdose Platten Sauciere u.a. z.T. best. Asp.	99377	o.L.
4167	1 Kaffee- / Speiseservice Porz. VILLEROY&BOCH "Alt Amsterdam" Gsp.	99152	o.L.
4168	1 Geige wohl um 1900 / 30 Geigenboden 2-geteilt Decke stark gewölbt im Kasten m. Bogen besch. Asp.	99369	o.L.
4169	1 Konvolut Hausrat Porzellan ROSENTHAL Glas Zinn u.a. Kaffeerestservice Krüge Jardiniere u.a. Asp.	99240	o.L.

Figuren und Asiatika / Afrikana

4300	1 entfällt	99000	o.L.
4301	1 entfällt	99000	o.L.
4302	1 entfällt	99000	o.L.
4303	1 Gartenskulptur Eisen / Ton sign. SAILER "3 Raben" dat. (19)92 ca. H 186cm min. besch. Asp.	99299	o.L.
4304	1 Figur Metall wohl Otto FREY "Gemütliche Eule" auf Granitsockel ca. H 60cm Gsp.	99299	o.L.
4305	1 Figur Holz "Madonna mit dem Kind" H ca. 71cm Asp.	99340	400,00
4306	1 Figur Holz "Konfuzius" farb. gefasst Reste v. verg. H ca. 68cm z.T. min. besch. Asp.	99340	300,00
4307	2 Figuren Metall / Bein wohl China "Weiblicher Kopf" "Gelehrter" versch. Gr. z.T. besch. Asp.	99192	o.L.
4308	1 Vase m. Metall z.T. goldfarb. amphorenförm. Korpus grav. "Totenmaske" H ca. 42cm Asp.	99192	100,00
4309	1 Krummdolch wohl Persien Messing / Metall Scheide u. Griff grav. sowie 1 Vase Metall grav. "Rankendekor" Asp.	99192	o.L.
4310	1 Figur Holz wohl Asien "Landstreicher" H ca. 48cm Asp.	99209	o.L.
4311	1 Maske Holz wohl Afrika z.T. intars. H 54cm Asp.	99288	o.L.

4312	1	Maske Holz wohl Afrika z.T. intars. H 74 cm Asp.	99288		o.L.
4313	1	Maske Holz wohl Afrika z.T. intars. H 85 cm besch. Asp.	99288		o.L.
4314	1	Figur Holz wohl Afrika "Sitzender Mann" H 88cm Asp.	99288		o.L.
4315	1	Figur Holz wohl Afrika "Elefant" z.T. intars. H 54cm Asp.	99288		o.L.
4316	1	Figur Holz "Stammesfrau" z.T. intars. H 49cm Asp.	99288		o.L.
4317	1	Figur Holz wohl Afrika "Stammesfrau" H 61cm Asp.	99288		o.L.
4318	1	Figur Holz wohl Afrika "Jäger mit Beute" H 66cm Asp.	99288		o.L.
4319	1	Figur Holz wohl Afrika "Jäger mit Beute" H 68cm Teile fehlen Asp.	99288		o.L.
4320	1	Figur Holz wohl Afrika "Gazelle mit Jungtier" H 73cm min. Asp.	99288		o.L.
4321	1	Figur Holz wohl Afrika "Fruchtbarkeitsgöttin" H 98cm min. Asp.	99288		o.L.
4322	1	Maske Holz wohl Afrika geschn. H 94cm Asp.	99288		o.L.
4323	1	Maske Holz wohl Afrika geschn. H 84cm Asp.	99288		o.L.
4324	1	Figur Kunststoff sign. HÖRL (wohl Ottmar H. *1950) "Frischling" blau L 52cm Asp.	99273		o.L.
4325	1	Figur wohl Bronze sign. A. GENNARELLI "Kniender Halbakt" H ca. 27cm Asp.	99350		o.L.
4326	2	Figurengruppen wohl Gipsguss "Löwenpaar" "Elefant und Löwe" versch. Gr. z.T. min. besch. Asp.	99354		o.L.
4327	1	Gartenskulptur Metall / Kristall "Ammonit" H ca. 223cm Gsp.	99299	200,00	
4328	1	Pendant Figuren Holz wohl Thailand "Tempelwächter" bem. je H ca. 46cm min. besch. Asp.	99240		o.L.
4329	1	Konv. Saristempel wohl Kupfer versch. Motive / Gr. Gsp.	99366		o.L.
4330	1	Figur Metall wohl Bronze "Ganesha" H ca. 29cm Asp.	99340		o.L.
4331	1	Schmuckschatulle wohl China m. Metallappliken 14x20x18cm Kratzer Asp.	99340		o.L.
4332	1	Schale Steinzeug schwarze Glasur (lt. Expertise) wohl China Sung-Dynastie wohl Ende 12. Jh. Durchm. 12cm Glasur Craquelé Asp. **s. Abb.**	99130	3.000,00	
4333	1	Schale Steinzeug schwarze Glasur (lt. Expertise) wohl China Sung-Dynastie wohl Mitte 12. Jh. konischer Korpus Blattdekor Durchm. 15,5cm Craquelé Asp. **s. Abb.**	99130	3.000,00	
4334	1	Flaschenvase Steinzeug schwarze Glasur (lt. Expertise) wohl China Sung-Dynastie Mitte 12. Jh. Ranken- & Blütendekor H ca. 21cm Asp. **s. Abb.**	99130	3.000,00	

Ölgemälde u.a.

4500	1	Ölgemälde L.u. sign. Harry WINKLER (wohl *1923) "Am Kilimandscharo" Öl / Lwd. 58x78cm Ra. min. ber. Asp. **s. Fotokat.**	99337		o.L.
4501	1	Ölgemälde L.u. sign. F. MANDERS (wohl Frans M. *1939) "Magnolien" Öl / Lwd. 98x120cm Ra. Asp. **s. Abb.**	99018	1.520,00	
4502	1	Ölgemälde R.u. sign. C. HASCH (wohl Carl H. 1834-1897) "Im Loisachtal" dat. (18)70 Öl / Lwd. 78x99cm Ra. Asp. **s. Abb.**	99018	2.250,00	
4503	1	Ölgemälde R.u. sign. ZELEK (wohl Józef Z. 1955-2010) "Football-Spieler" dat. rücks. (19)78 u. bez. "Rugby" Öl / Lwd. 129x99cm Rahmen min. Asp. **s. Fotokat.**	99082	315,00	
4504	1	Ölgemälde R.u. sign. BALDESSARI (wohl Roberto Ira B. 1894-1965) "Südliche Ansicht mit Fischer" Öl / Lwd. ca. 60x50cm Asp. Ra. min. besch. **s. Fotokat.**	99022	1.200,00	

4505	1	Ölgemälde R.u. sign. F. HESSENKAMP "Ansicht von Santa Maria della Salute in Venedig" dat. 1943 Öl / Lwd 78x109cm Craquelé Farbverl. Rahmen best. je Asp. **s. Fotokat.**	99100	70,00
4506	1	Ölgemälde "Häuser am Fluss" Öl / Lwd. 60x90cm min. Asp.	99056	o.L.
4507	1	Aquarell R.u. monogr. RZ wohl Richard ZIMMERMANN (1881-1956) "Schneebedeckter Hang" 52,5x67cm RhG min. best. Asp.	99334	o.L.
4508	1	Ölgemälde "Hahn und Henne" Öl / Platte 16x12cm Ra. min. Asp.	99056	40,00
4509	1	Ölgemälde "Hahn" Öl / Platte 17x12cm Ra. min Asp.	99056	40,00
4510	1	Farbradierung R.u. sign. Dali (w. Salvador Dalí 1904-1989) "The beloved is as fair as a company of horses" L.u. num. 152 / 250 40x25cm RhG min. besch. Asp. **s. Fotokat.**	99176	1.000,00
4511	3	Ölgemälde sign. M. SANS u.a. "Südseeansichten" Öl / Lwd. / Pl. versch. Gr. Rahmen besch. je Asp.	99087	55,00
4512	1	Ölgemälde undeutl. R.u. sign. W. PESA "Gerberastrauß" Öl / Lwd. ca. 40x50cm min. Asp. Ra. min. best.	99018	140,00
4513	1	Offset-Lithographie R.u. sign. A. CMARA "Penthouse-Girl" dat. 1992 L.u. num. 2 / 250 79x55cm RhG	99001	700,00
4514	1	Ölgemälde wohl um 1930 "Stilleben" Öl / Lwd. 33x45cm Ra. Asp.	99325	o.L.
4515	1	Kupferstich wohl Matthäus MERIAN (1593-1650) "Prospect der Statt Rostock" 26x66cm Rand beschn. Falze ausgepr. Löcher z.T. gebräunt RhG min. besch. Asp.	99209	o.L.
4516	1	Holzschnitt 1 Lithographie "Der Tierarzt" R.u. sign. Hedwig HOLZ-SOMMER u.a. versch. Gr. je RhG Asp.	99209	o.L.
4517	1	Konv. Ölgemälde Kupferstiche u.a. "Landschaften" "Stadtansichten von Rostock" "Portrait" versch. Gr. je Ra. / RhG Asp.	99209	o.L.
4518	1	Ölgemälde "Blumenstillleben" Öl / Holz 39x29cm Craquelé Farbverl. Ra. Asp.	99056	50,00
4519	1	Ölgemälde "Stadtansicht von Venedig" Öl / Holz 12x16,5cm Ra. min. Asp.	99056	40,00
4520	1	Ölgemälde "Blumenstillleben" Öl / Holz 13x17cm Ra. Asp.	99056	40,00
4521	1	Ölgemälde "Hund" Öl / Holz 12x17cm Ra. Asp.	99056	40,00
4522	1	Ölgemälde "Landschaft mit Windmühle und Segelbooten" Öl / Holz 12x17cm Ra. min. Asp.	99056	40,00
4523	1	Ölgemälde "Segelboote auf See" Öl / Holz 11x17cm Ra. ber. Asp.	99056	40,00
4524	1	Ölgemälde "Enten" Öl / Holz 12x17cm Ra. min. Asp.	99056	40,00
4525	1	Ölgemälde "Stadtansicht" Öl / Holz 12x16,5cm Ra. min. Asp.	99056	40,00
4526	1	Ölgemälde "Stadtansicht von Venedig" Öl / Holz 12x17cm Ra. min. Asp.	99056	40,00
4527	1	Ölgemälde sign. FULTON "Fischerboote" Öl / Holz 13x17cm Ra. min. besch. Asp.	99056	40,00
4528	1	Ölgemälde "Stadtansicht von Paris" Öl / Platte 18x24cm Ra. ber. Asp.	99056	40,00
4529	1	Ölgemälde "Stadtansicht von Paris" Öl / Platte 19x23cm Ra. ber. Asp.	99056	40,00
4530	1	Ölgemälde R.u. monogr. R.P. (wohl Prof. Robert Pötzelberger) "An der istrischen Küste" rücks. zugeschr. u. betit. Öl / Pappe 26x36cm Ra. ber. Asp.	99302	150,00
4531	1	Ölgemälde "Junge Frau bei der Handarbeit" Öl / Platte 43x56cm Asp.	99302	200,00

4532	1	Mischtechnik R.u. sign. RADIC (wohl Ivan R.) "Wintervergnügen" 29x39cm RhG min. Asp.	99018	60,00
4533	1	Ölgemälde "Blumenstillleben" Öl / Holz 59x49cm Craquelé Farbverl. Ra. min. besch. Asp.	99056	100,00
4534	1	Ölgemälde L.u. sign. SCHWAMMBERGER (wohl Hildegard S. *1950) "Blumenstillleben mit Schmetterling" Öl / Holz 14x9,5cm Rahmen Asp.	99018	140,00
4535	2	Ölgemälde "Betender Mönch" "Beim Kartenspiel" je Öl / Lwd. versch. Gr. Ra. min. Asp.	99229	o.L.
4536	1	Konv. Bilderrahmen Holz z.T. vergoldet. versch. Gr. z.T. besch. Asp.	99326	o.L.
4537	3	Ölgemälde jew. R.u. monogr. B (wohl Beate WALTER) "Italienische Landschaften" "Strand" jew. Öl / Platte versch. Gr. Ra. z.T. besch. Asp.	99326	o.L.
4538	1	Ölgemälde "Stadtansicht von Venedig" Öl / Lwd. 59x49cm Ra. min. besch. Asp.	99056	60,00
4539	1	Ölgemälde L.u. sign. F. SILVANI "Gebirgsbach" Öl / Lwd. 65x85cm Craquelé Rahmen besch. Asp.	99010	120,00
4540	1	Ölgemälde "Früchtestillleben" Öl / Lwd. 58x88cm Ra. min. besch. Asp.	99056	100,00
4541	1	Ölgemälde R.u. undeutl. monogr. (wohl BB Rye) "Surrealistische Komposition" Öl / Lwd. 99x119cm Rahmen	99001	1.500,00
4542	1	Ölgemälde "Niederländische Flusslandschaft mit Windmühle und Boot" Öl / Holz 19x24cm Ra. min. besch. Asp.	99056	50,00
4543	1	Ölgemälde "Bachlauf im Wald" Öl / Lwd. 60x90cm Farbverl. min. Asp.	99056	o.L.
4544	1	Ölgemälde R.u. sign. GERSTMANN "Winterliche Flusslandschaft" dat. (19)97 Öl / Lwd. 34x44cm Rahmen min. besch. Asp.	99067	90,00
4545	1	Ölgemälde L.u. sign. GERSTMANN "Im Spreewald" dat. (19)97 Öl / Lwd. 49x39cm Rahmen Asp.	99067	90,00
4546	1	Ölgemälde L.u. sign. GERSTMANN "Allee in Abenddämmerung" dat. (19)96 Öl / Lwd. 34,5x29cm Rahmen min. best. Asp.	99067	90,00
4547	1	Ölgemälde R.u. sign. K. CONRADY (wohl Karl C. *1938 München) "Winterlandschaft" Öl / Lwd. ca. 48,5x59cm Rahmen Asp.	99018	140,00
4548	2	Ölgemälde z.T. sign. Gerhard BLUM "Seenlandschaft" je Öl / Lwd. versch. Gr. Ra. z.T. besch. Asp.	99229	o.L.
4549	1	Ölgemälde R.u. sign. H. PAUL "Blumenstillleben" Öl / Lwd. 80x70cm Ra. min. Asp.	99056	o.L.
4550	1	Ölgemälde R.u. sign. H. PAUL "Blumenstillleben" Öl / Lwd. 79x69cm Ra. Asp.	99056	o.L.
4551	1	Farbradierung R.u. bleistiftsign. Max SÖLLNER "Abstrakte Komposition" R.u. dat. (19)66 L.u. num. 2 / 50 20,5x19,5cm RhG Asp.	99176	o.L.
4552	1	Farbradierung R.u. bleistiftsign. Herbert BESSEL "Abstrakte Komposition" R.u. dat. (19)68 L.u. num. 2 / 5 30x31cm RhG min. Asp.	99176	100,00
4553	1	Farblithographie undeutl. sign. "Nürnberg" Mitte u. dat. (19)62 49x39cm RhG min. Asp.	99208	o.L.
4554	1	Kachelbild "Die Schule von Athen" Kopie nach Raphael Ra. z.T. ber. Asp.	99056	80,00
4555	1	Konv. Ölgemälde Kupferstiche u.a. "Blumenstillleben" "Stadtansicht" "2 halbe Portionen" versch. Gr. Ra. z.T. besch. Asp.	99177	o.L.
4556	1	Hinterglasmalerei sign. M. MATINA (w. Marija MATINA-IMBRIOVCAN) "Der Hahn" R.u. dat. 1972 49x39cm Ra. Asp.	99176	o.L.
4557	1	Ölgemälde R.u. sign. DOLEI "Am Sognefiord" Öl / Lwd. 68x101cm besch. Ra. Asp.	99018	65,00

4558	4	Ölgemälde "Stadtansicht von Nürnberg" "Landschaften" Öl / Lwd. / Platte versch. Gr. je Ra. Asp.	99010	o.L.
4559	1	Ölgemälde undeutl. sign. zugeschr. Heinrich BICKEL (wohl 1897-1965) "Alpspitze" Öl / Platte ca. 40x35cm Asp. min. Farbverl. Ra. z.T. besch.	99018	140,00
4560	1	Ölgemälde L.u. sign. GSCHOSSMANN (wohl Ludwig G. 1913 M. -1988 Tegernsee) "Ansicht von Bad Tölz" rücks. betit. Öl / Lwd. ca. 30x40cm min. Asp. Ra. min. best.	99018	140,00
4561	1	Ölgemälde R.u. sign. K. WENDCING "Winterliche Landschaft" Öl / Lwd. 39x49cm Rahmen min. best. Asp.	99067	90,00
4562	1	Ölgemälde L.u. sign. Karl HARRER "Am Hochgebirge" dat. 1942 Öl / Lwd. 43x50cm Rahmen besch. Asp.	99164	70,00
4563	1	Konvolut Drucke "Flusslandschaften" "Spanisches Ständchen" versch. Gr. jew. RhG Asp.	99115	20,00
4564	1	Ölgemälde "Segelschiff auf hoher See" Öl / Lwd. 29x39cm Ra. min. Asp.	99056	50,00
4565	1	Ölgemälde "Segelschiff auf hoher See" Öl / Lwd. 29x39cm Ra. min. Asp.	99056	50,00
4566	1	Relief Kupfer wohl um 1960 "Kreise in Rot / Blau / Gelb" 147x34cm min. Asp.	99170	o.L.
4567	1	Ölgemälde R.u. sign. L. MÖSSLER "Stadtansicht von Rothenburg o.d.T." Öl / Lwd. 67x86cm Farbverl. Asp.	99170	o.L.
4568	2	Ölgemälde "Winterlandschaft" "Seenlandschaft" je Öl / Lwd. / Platte versch. Gr. je Ra. z.T. besch. Asp.	99010	o.L.
4569	4	Aquarelle sign. H. STOECKER "Meereslandschaften" u.a. 59x59cm min. fleckig RhG z.T. best. Asp.	99010	20,00
4570	3	Lithographien wohl Maurice VLAMINCK "Nature Morte au Pots" "Les Reines - Margarites" "Le Animones" versch. Gr. min. Asp.	99002	70,00
4571	1	Farblithographie R.u. sign. M. CHAGALL "Imagination reine du monde" 36x51cm min. Asp.	99002	50,00
4572	1	Farb-Offset-Lithographie L.u. monogr. VK (wohl Wassily KANDINSKY) "Joyeux clair" 33x28,5cm min. Asp.	99002	70,00
4573	1	Farb-Offset-Lithographie w. M. RAMOS "Lucky Lulu Blonde" 47x40cm min. Asp.	99002	60,00
4574	1	Farblithographie R.u. monogr. F.L. (wohl Ferdinand Léger) "Les constructeurs" 29x40cm min. Asp.	99002	80,00
4575	1	Farbholzstich R.u. sign. Vlaminck (wohl Maurice V.) "L'Angélu" 33x42cm min. Asp.	99002	90,00
4576	1	Lithographie L.u. sign. Marc CHAGALL "L'Étè" 55x40cm min. Asp.	99002	60,00
4577	1	Mischtechnik mit Metallfolien Prägung nach Friedensreich HUNDERTWASSER "End of waters" 48x48cm min. Asp.	99002	50,00
4578	2	Farblithographien wohl Marc CHAGALL "Jerusalemer Fenster" je 28x22cm min. Asp.	99002	60,00
4579	2	Serigraphien wohl Marino MARINI "Der Fall" "Überraschung" je 37x28cm min. Asp.	99002	50,00
4580	1	Farblithographie wohl Wassily KANDINSKY "Période Parisienne" 37x27cm min. Asp.	99002	30,00
4581	1	Farb-Offset-Lithographie L.o. sign. Picasso (wohl Pablo P.) "Maternité" L.o. dat. 29.4.63 22x17,5cm min. Asp.	99002	30,00
4582	1	Farb-Offset-Lithographie L.u. sign. Picasso (wohl Pablo P.) "Die Ruhende" 14,5x24cm min. Asp.	99002	30,00
4583	1	Farbholzschnitt wohl Salvador DALÍ "Die göttliche Komödie - Die Betrüger" 26x18cm min. Asp.	99002	80,00

4584	1	Lithographie wohl Hans MEID "Rettung" 31x23cm min. Asp.	99002	60,00
4585	1	Farblithographie wohl Bernard CATHELIN "Bouquet Rose" 31x23cm min. Asp.	99002	30,00
4586	1	Farblithographie wohl Georges ROUAULT "Arlequin" 35x29cm min. Asp.	99002	60,00
4587	1	Mischtechnik m. Metallfolien wohl Friedensreich HUNDERTWASSER "Arche Noah" 36x27cm min. Asp.	99002	50,00
4588	2	Lithographien wohl Pablo PICASSO "Faune musicien No. 5" "Femme au fauteuil" 26x19cm min. Asp.	99002	80,00
4589	1	Mischtechnik wohl Pablo PICASSO "Der Maler und sein Modell" 24x19cm min. Asp.	99002	50,00
4590	1	Lithographie wohl Otto DIX "Die Heilung vieler Kranker" 28x23cm min. Asp.	99002	60,00
4591	2	Farb-Offset-Lithographien wohl Andy WARHOL "Ingrid Bergmann - Portrait" je 20x20cm min. Asp.	99002	70,00
4592	1	Siebdruck monogr. HTL Henri de Toulouse Lautrec "Au moulin rouge" 21x16cm min. Asp.	99002	50,00
4593	2	Lithographien z.T. sign. RENOIR (wohl Auguste R.) "Selbstportrait" "Pierre au trois croquis" versch. Gr. Asp.	99002	60,00
4594	1	Ölgemälde R.u. sign. P. GRAF (wohl Philip G.) "Loisachtal mit blühendem Obstbaum" bez. "München" Öl / Lwd. ca. 65x90cm Rahmen Asp.	99018	370,00
4595	1	Ölgemälde L. u. sign. R. RESCHREITER (wohl Rudolph 1868-1928) "Tegernsee" dat. 1914 Öl / Lwd. ca. 65x100cm Ra. min. besch. Asp.	99018	540,00
4596	1	Lithographie wohl Pablo PICASSO "Der Tod der Stierkämpferin" 19x27cm min. Asp.	99002	120,00
4597	1	Konv. Farb-Offset- / Lithographien "Parforcejagd" "Jockey" u.a. versch. Gr. z.T. besch. Asp.	99177	o.L.
4598	1	Lithographie sign. A. SCHINNERER "Die Mutter" R.u. bleistiftsign. L.u. betit. und dat. 1912 23x27cm Asp.	99072	30,00
4599	1	Farblithographie sign. MAX ERNST (1891-1976) "Komposition in Blau" R. u. sign. 33,5x61cm min. Asp.	99148	170,00
4600	1	Fotografie R.u. sign. Steven MEISEL "Madonna" (für VOGUE 1991 - Italien) 37x29cm min. besch. Asp. **s. Fotokat.**	99342	100,00
4601	1	Aquarell wohl Japan Shijo-Zeit "Schwalbe auf Kirschweig" 38,5x28cm min. Asp.	99072	110,00
4602	1	Lithografie monogr. PB (wohl Pierre Bonnard) "La vie de Sainte Monique" min. Asp.	99002	30,00
4603	2	Lithographien wohl Edouard VUILLARD "Le menu" "La flambée" versch. Größen min. Asp.	99002	30,00
4604	1	Lithografie wohl Pablo PICASSO "Carnet de la Californie" min. Asp.	99002	25,00
4605	1	Farbholzstich sign. Pierre AMBROGIANI "Bouquet" R.u. sign. min. Asp.	99002	40,00
4606	1	Farbholzstich nach Maurice VLAMINCK "L'Angélu" min. Asp.	99002	45,00
4607	2	Lithographien wohl Max PECHSTEIN "Reisebilder Italien Südsee" versch. Größen min. Asp.	99002	30,00
4608	3	Farboffsetlithographien wohl Niki DE SAINT PHALLE (wohl 1930-2002) "Volleyball" "Half Women-Half Angel" "Nana Power" versch. Größen min. Asp.	99002	25,00
4609	1	Radierung monogr. PB (wohl Pierre Bonnard) "La vie de Sainte Monique" min. Asp.	99002	35,00
4610	2	Serigraphien wohl Pablo PICASSO (wohl 1881-1973) "L'autruche" "Chouette" versch. Größen min. Asp.	99002	45,00
4611	1	Lithografie nach Pablo PICASSO "Drei Schauspieler" min. Asp.	99002	35,00

4612	1	Lithografie wohl Otto DIX "Die Berufung Petri" min. Asp.	99002	20,00
4613	2	Lithographien wohl Pablo PICASSO (wohl 1881-1973) "Femme au Fauteuil" "La colombe" versch. Größen min. Asp.	99002	35,00
4614	2	Serigraphien wohl Marino MARINI "Pferd / Pferd im All" min. Asp.	99002	35,00
4615	1	Farblithographie wohl Bernard CATHELIN "Scène de Paris" 32x29,5cm min. Asp.	99002	20,00
4616	2	Lithographien zugeschrieben Max ERNST "Bruder und Schwester" "Aberwitz und Fünf-Uhr-Tee" um 1970 versch. Größen min. Altersspuren	99002	25,00
4617	1	Ölgemälde "Meer bei Sonnenuntergang" Öl / Lwd. 50x59cm Rahmen min. besch. Asp.	99067	90,00
4618	1	Ölgemälde R.u. sign. Joh. RIESCH "Voralpenlandschaft" dat. 1949 Öl / Lwd. 58x74cm Ra. besch. Asp.	99018	40,00
4619	1	Ölgemälde "Blumenstillleben" Öl / Lwd. 59x48cm Ra. min. ber. Asp.	99056	50,00
4620	1	Ölgemälde "Blumenstillleben" Öl / Lwd. 58x48cm Ra. ber. best. min. Asp.	99056	50,00
4621	1	Mischtechnik "Südsee" Tempera auf Pappe 63x58cm Ra. min. Asp.	99334	o.L.
4622	1	Ölgemälde R.u. sign. Gerh. BLÜHN "Auerhahn mit Hennen" Öl / Lwd. 69x99cm Ra. min. besch. Asp.	99269	70,00
4623	1	Ölgemälde "Rosenstillleben" Öl / Lwd. 29x39cm Ra. min. best. Asp.	99056	50,00
4624	1	Ölgemälde "Rosenstillleben" Öl / Lwd. 29x39cm Ra. min. best. Asp.	99056	50,00
4625	1	Ölgemälde "Früchtestillleben" Öl / Holz 29x39cm Ra. min. best. Asp.	99056	50,00
4626	1	Ölgemälde "Französische Hafenansicht" Öl / Lwd. 29x38cm Ra. min. best. Asp.	99056	50,00
4627	1	Ölgemälde "Stadtansicht von Venedig" Öl / Lwd. 59x89cm Ra. min. besch. Asp.	99056	80,00
4628	1	Ölgemälde "Seeschlacht" Öl / Lwd. 58x88cm Ra. min. besch. Asp.	99056	100,00
4629	1	Ölgemälde R.u. sign. VADERS (wohl Frank V. *1964 Hamburg) "Sitzender Mann auf blauem Ball" R.u. dat. (19)99 Öl / Lwd. 149x119cm Ra. min. besch. Asp. **s. Fotokat.**	99345	2.800,00
4630	1	Pastell sign. Fr. EICKE (wohl Frieda E.) "Portrait eines Bauern mit Sense" L. o. sign. auf Karton 58x46,5cm min. Risse im Bildträger Rahmen z.T. besch. Asp.	99093	80,00
4631	1	Ölgemälde R.u. sign. H. STROMEYER "Blumenstillleben" Öl / Platte 48x43cm Ra. min. besch. Asp.	99302	250,00
4632	1	Ölgemälde "Hütte im Gebirge" L.u. undeutl. bez. Öl / Platte 43x56cm Ra. Asp.	99302	250,00
4633	1	Aquarell R. u. sign. O. VOIGT (wohl Otto Eduard V. *1870) "Stillleben mit Pfirsichen" dat. 9(19)97 17,5x22cm RhG min. Asp.	99018	110,00
4634	1	Aquarell R. u. sign. O. VOIGT (wohl Otto Eduard V. *1870) "Stillleben mit Weintrauben" dat. 10 (18)99 19,5x30cm min. fleckig RhG min. Asp.	99018	110,00
4635	1	Aquarell R. u. sign. Carl KESSLER (wohl 1876-1968) "Blick auf die Alpspitze" dat. 06.03.(19)21 20x18cm RhG min. best. min. Asp.	99018	240,00
4636	1	Aquarell R. u. sign. KREUZECK "Auf dem Gipfel" dat. 18.03.1857 13x19cm min. fleckig RhG min. Asp.	99018	220,00
4637	1	Aquarell L. u. sign. YOS (wohl Josef Süßmeyer 1896-1971) "Kapelle in winterlicher Landschaft" bez. "München" 16,5x23,5cm RhG min. best. Asp.	99018	55,00

4638	1	Bleistiftzeichnung R.u. sign. FAUKENSCHLACHT "Blick über Partenkirchen" L. u. betit. 11x16,5cm RhG min. Asp.	99018	100,00
4639	1	Aquarell L. u. sign. F. HOLLFELDER (wohl Franz H. 1875-1952) "Fischerboote auf dem Gardasee" dat. 1920 19x29,5cm Rahmen min. besch. Asp.	99018	80,00
4640	1	Ölgemälde wohl 19.Jh. "Im Wirtshaus" Öl / Lwd. 40,5x36.5cm Craquelé Farbverl. Ra. besch. Asp.	99192	o.L.
4641	1	Ölgemälde R.u. sign. K. ROLENS "Mühle am Fluss" Öl / Lwd. 58x88cm Ra. min. best. Asp.	99095	o.L.
4642	1	Ölgemälde R.u. sign. E. HESS "Gehöft in den Alpen" Öl / Lwd. 39x49cm Ra. min. best. Asp.	99274	o.L.
4643	1	Ölgemälde "Blumenstillleben" Öl / Lwd. 90x60cm min. Asp.	99056	o.L.
4644	1	Ölgemälde 1 Glasbild z.T. 1950er Jahre "Haus in der Provence" "Die Lehrerin" versch. Gr. z.T. besch. Asp.	99211	o.L.
4645	1	Bleistiftzeichnung R. o. sign. P. SICKERT "Partenkirchen" Mitte u. betit. dat. 1842 20x15cm min. fleckig Rahmen besch. Asp.	99018	100,00
4646	1	Aquarell R. u. sign. MARTIN "Segelschiff vor Küste" 10x28cm RhG min. Asp.	99018	45,00
4647	1	Ölgemälde L. u. sign. GERSTMANN "Sonnenuntergang am Meer" Öl / Lwd. ca. 50x59cm Rahmen min. Asp.	99067	90,00
4648	1	Ölgemälde monogr. A.J. "Portrait zweier Damen" R. u. monogr. Öl / Lwd. 50x60cm Asp.	99093	140,00
4649	1	Aquarell L. u. sign. YOS (wohl Josef Süßmeyer 1896-1971) "Ansicht des Chiemsees Fraueninsel" sign. u. bez. "München" 23x32cm min. fleckig Asp.	99018	110,00
4650	1	Aquarell L. u. sign. F. BRANDT (wohl Ferdiand B. 1861) "Ansicht von Grainau" 33x25cm RhG ber. jew. Asp.	99018	55,00
4651	1	Aquarell L. u. sign. KARGL R. (wohl Rudolf K. 1878-1942) "Dachstein und Torstein" betit. 20x30cm RhG min. Asp.	99018	180,00
4652	1	Ölgemälde "Winterlandschaft mit Fasanen und Jäger" Öl / Lwd. ca. 37x58cm wohl rest. Rahmen min. besch. Asp.	99067	90,00
4653	1	Bleistiftzeichnung R.o. sign. F. PRÖLB (wohl Friedrich Anton Otto P. 1855-1934) "Portrait - Alois Holzer" bez. Mittenwald Mitte u. betit. 24x14cm RhG sowie ein Buch "Friedrich Anton Otto Prölb - Sein Leben, seine Werke und sein Wirken" Neustadt 2011 jew. min. Asp.	99018	200,00
4654	4	Lithographien w. Ende 19. Jh. "Uniformen - Herzogthum Nassau Freye Stadt Frankfurt" versch. Gr. je RhG z.T. besch. Asp.	99018	160,00
4655	1	Serie Pastelle R.u. sign. Oskar SCHULZ (1892-1971) "Alpenblumen" je 26x23cm RhG z.T. besch. Asp.	99018	610,00
4656	2	Ölgemälde undeutl. sign. "Früchtstillleben" "Landschaft" je Öl / Lwd. Ra. min. besch. Asp.	99333	o.L.
4657	1	Ölgemälde L.u. sign. PUYET (wohl José P. 1922-2004) "Nana" Öl / Lwd. 78x68cm Ra. min. ber. Asp.	99047	250,00
4658	1	Entfällt	99000	0,00
4659	1	Ölgemälde "Heilige Familie" oktogonal Öl / Lwd. doubl. auf Rahmen bez. Carlo MARATTA (wohl 1625-1713) Asp.	99086	1.050,00
4660	1	Ölgemälde L.u. sign. WEILAND "Glas-Sprinter" L.u. dat. (20)00 Öl / Lwd. 140x120 Ra. besch. Asp.	99345	140,00
4661	1	Ölgemälde R. u. sign. H. SENGTHALER (wohl Hans S. *1892) "Barmsee" ca. 99x46cm Rahmen Asp.	99018	220,00

4662	1	Ölgemälde R.u. sign. K. MATERN (wohl Kurt M. 1884-1968) "Ansicht von Sulzfeld" R.u. dat. 1957 Öl / Pappe 49x65cm Ra. besch. Asp.	99324	o.L.
4663	1	Ölgemälde R.u. sign. O. SVENSLA "Stadtansicht" Öl / Lwd. 61x43cm Ra. min. Asp.	99261	o.L.
4664	1	Ölgemälde L. u. undeutl. sign. "Waldlandschaft" dat. 1962 Öl / Platte 63x53cm min. Farbverl. Rahmen min. best. jew. Altersssp.	99010	70,00
4665	1	Kupferstich wohl 17. Jh. "Closter Etall" 8,5x14cm min. Fehlstellen im Abdruck RhG Asp.	99018	55,00
4666	1	Glasbild R. u. monogr. AZK. "Abstrakte Komposition" dat. 2009 41x36cm Asp.	99010	90,00
4667	1	Konv. Radierungen u.a. "Stadtansicht von München" "Darstellung eines jungen Mädchens" versch. Gr. je RhG z.T. besch. Asp.	99340	o.L.
4668	1	Ölgemälde R. u. sign. Jahn BICEK "Stilleben mit Geige" dat. (19)80 Öl / Lwd. 59x69cm Rahmen min. Asp.	99010	225,00
4669	1	Ölgemälde R. u. undeutl. sign. "Der Innenhof" Öl / Pappe 35x45cm Rahmen min. besch. jew. min. Asp.	99010	225,00
4670	1	Ölgemälde R. u. sign. ZELTNER "Der Innenhof" Öl / Pappe 31x24cm Rahmen min. besch. jew. min. Asp.	99010	130,00
4671	1	Ölgemälde R.u. sign. A. WITT "Sankt Bartholomäus am Königsee" Öl / Lwd. 49x64cm Craquelé Ra. z.T. besch. Asp.	99322	o.L.
4672	1	Ölgemälde L.u. undeutl. sign. "Gehöft in der Heide" Öl / Holz 22x29cm Ra. besch. Asp.	99010	o.L.
4673	1	Ölgemälde R.u. sign. SORBETZ "Französischer Hafen -Seine" Öl / Lwd. 49x59cm Ra. min. besch. Asp.	99342	o.L.
4674	1	Aquarell R.u. sign. RING "Dorfansicht mit Weiher" R.u. dat. (19)43 37x48cm RhG z.T. besch. Asp.	99312	o.L.
4675	1	Konv. Ölgemälde "Landschaften" "Heuernte" u.a. Öl / Lwd. / Platte versch. Gr. je Ra. Asp.	99122	o.L.
4676	1	Ölgemälde R. u. sign. A. ROLLA (wohl Adolfo Giuseppe R. 1899-1967) "Herbstliche Baumlandschaft" rücks. bez. u. betit. Adolfo ROLLA ... Torino "Novembre" Öl / Holz 21x16cm Rahmen best. Asp.	99012	50,00
4677	1	Mischtechnik R. u. sign. RADIC (wohl Ivan R. *1920) "Wintervergnügen" 38x28cm RhG min. Asp.	99018	55,00
4678	1	Konv. Ölgemälde u.a. "Landschaften" u.a. versch. Gr. je Ra. Asp.	99348	o.L.
4679	1	Konv. Ölgemälde Stahlstiche u.a. "Landschaft" "Stadtansicht von Berlin" versch. Gr. je Ra. / RhG Asp.	99010	o.L.
4680	3	Ölgemälde "Landschaft" "Blumenstillleben" u.a. je Öl / Lwd. versch. Gr. Ra. z.T. besch. Asp.	99010	o.L.
4681	1	Mappe m. Holzschnitten z.T. Asien u.a. versch. Gr. min. Asp.	99264	o.L.
4682	1	Ölgemälde "Im Wirtshaus" Öl / Lwd. 49x39cm min. Farbverl. Ra. besch. Asp.	99247	o.L.
4683	1	Konv. Holzstiche Aquarelle u.a. versch. Künstler / Motive / Gr. je RhG Asp.	99312	o.L.
4684	1	Kupferstich "Berlin" 36x109cm ausgeprägte Mittelfalz RhG min. Asp.	99312	o.L.
4685	1	Ölgemälde R.u. sign. Otto HAMEL (wohl 1866-1950) "Segelboote im Hafen" Öl / Lwd. 79x108cm Ra. besch. Asp.	99312	o.L.
4686	1	Konv. Ölgemälde u.a. "Blumenstillleben" "Landschaften" "Am Strand" versch. Gr. je Ra. / Rhg z.T. besch. Asp.	99247	o.L.
4687	3	Ölgemälde u.a. "Stillleben" Öl / Lwd. u.a. versch. Gr. Asp.	99247	o.L.

4688	2	Kupferstiche R.u. sign. J. S. MÜLLER "Säule und Architrav" je 36x23cm RhG Asp.	99247	o.L.
4689	3	Lithographien wohl 19. Jh. sign. ETIENNE "Karikaturen" je 16x22 je RhG z.T. besch. Asp.	99247	o.L.
4690	1	Radierung u.a. z.T. 18. Jh. "The blue grossbeak" je RhG versch. Gr. Asp.	99247	o.L.
4691	1	Ölgemälde wohl um 1920 "Pferdegespann mit Bauer" Öl / Lwd. 86x133cm Craquelé min. Asp.	99037	65,00
4692	1	Lithographie R.u. sign. Marc CHAGALL L.u. betit. "Sonne und rotes Pferd" 30x41cm RhG Asp. **s. Fotokat.**	99381	300,00
4693	1	Konv. Ölgemälde versch. Künstler / Motive / Gr. je Ra. Asp.	99240	o.L.
4694	1	Konv. Ölgemälde "Blumenstilleben" "Landschaften" u.a. Öl / Platte je Ra. z.T. besch. Asp.	99354	o.L.
4695	1	Konv. Ölgemälde z.T. um 1930 u.a. "Landschaften Meeresbrandung" je Öl / Lwd. u.a. versch. Gr. Asp.	99240	o.L.
4696	1	Bild "Bauernstube" sowie 1 Konv. Hausrat Asp.	99181	o.L.
4697	1	Ölgemälde R.u. sign. B. KLAEDE (wohl Betty K. *1918) "Blumenstilleben" Öl / Lwd. 29x23cm Ra. min. best. Asp.	99269	100,00
4698	1	Ölgemälde L.u. sign. Gerh. BLÜHM (wohl Prof. Gerhard BLUHM) rücks. betit. "Abstreichende Enten / Blühender Sumpfszient" Öl / Lwd. 59x48cm Ra. Asp.	99269	100,00
4699	1	Ölgemälde R.u. monogr. WF "Stallszene" Öl / Holz 23x29cm Ra. best. Asp.	99269	100,00
4700	1	Ölgemälde "Herrenportrait" Öl / Lwd. 29x23cm Asp.	99269	100,00
4701	1	Ölgemälde R.u. undeutl. sign. H. G. KIRSAL "Federvieh am Teich" Öl / Lwd. 19x38cm Ra. Asp.	99269	100,00
4702	1	Ölgemälde L.u. sign. H. G. KIRSAL "Dorfansicht" Öl / Holz 14x28cm Ra. Asp.	99269	100,00
4703	1	Ölgemälde L.u. sign. Gerh. BLÜHM (wohl Prof. Gerhard BLUM) rücks. betit. "Dompfaff-Pärchen" Öl / Lwd. 39x28cm Ra. min. besch. Asp.	99269	100,00
4704	1	Ölgemälde L.u. sign. Gerh. BLÜHM (wohl Prof. Gerhard BLUHM) "Auerhähne im Wiesengrund" Öl / Lwd. 29x37cm Ra. ber. Asp.	99269	100,00
4705	1	Ölgemälde R.u. sign. S. KOCH (wohl Samuel K. *1912) "Im Hühnerstall" Öl / Holz 14x22cm Ra. min. besch. Asp.	99269	100,00
4706	1	Ölgemälde L.u. sign. Gerh. BLÜHM (wohl Prof. Gerhard BLUHM) rücks. betit. "Hühnerhof" Öl / Platte 24x28cm Ra. Asp.	99269	100,00
4707	1	Ölgemälde R.u. undeutl. sign. "Der Pfeifenraucher" Öl / Lwd. 28x23cm Ra. Asp.	99269	100,00
4708	1	Ölgemälde R.u. sign. PASSY CORNET (wohl 1904-1981) "Gehöft am Bergsee" Öl / Lwd. 59x79cm Ra. Asp.	99269	50,00
4709	1	Ölgemälde R.u. sign. Gerh. BLÜHM (wohl Prof. Gerhard BLUHM) rücks. betit. "Viehauftrieb" dat. Öl / Platte 48x69cm Ra. Asp.	99269	100,00
4710	1	Pendant Ölgemälde R. / L.u. sign. W. PURSCHKE (wohl Walther P. *1924) "Portrait eines Bauernpaares" bez. München Öl / Holz je 17x12cm Ra. Asp.	99269	200,00
4711	1	Ölgemälde L.u. sign. DE VILLEROUX (wohl Albert DE V. 1934-2011) "Colombine" Öl / Lwd. 39x30cm Ra. Asp. **s. Abb.**	99319	o.L.
4712	1	Ölgemälde undeutl. sign. GROLHAUSER "Gebirgslandschaft mit Gehöft" Öl / Lwd. 50x60cm Ra. best. Asp.	99276	o.L.
4713	1	Ölgemälde u.a. sign. C. BURGNER "Stilleben" Öl / Lwd. versch. Gr. Ra. best. Asp.	99276	o.L.

4714	1	Konv. Ölgemälde versch. Künstler "Blumenstillleben" "Winterlandschaft" Öl / Lwd. / Platte versch. Gr. Ra. Asp.	99276	o.L.
4715	1	Ölgemälde R.u. sign. W. PURSCHKE (wohl Walther P. *1924) "Alter Mann mit Pfeife" Öl / Platte 17x12cm Ra. Asp.	99269	100,00
4716	1	Ölgemälde L.u. sign. J. RUNGE (wohl Julius Ludwig Friedrich R. 1843-1922) "Golf von Neapel mit Vesuv" Öl / Platte 27x41cm Ra. Asp. **s. Abb.**	99010	300,00
4717	1	Ölgemälde L.u. monogr. HJ "Gebirgslandschaft mit Scheune" Öl / Platte 35x27cm Ra. ber. Asp.	99042	o.L.
4718	1	Konv. Aquarelle u.a. z.T. sign L. WOLF-KOCH / KONDOR "Stillleben" "In der Küche" u.a. versch. Gr. je RhG min. besch. Asp.	99154	o.L.
4719	1	Farb-Offset-Lithographie R.u. sign R. LINDNER (wohl Richard L. 1909-1979) "Telephone" R.u. dat. 1966 57x49cm RhG besch. Asp.	99154	o.L.
4720	1	Ölgemälde R.u. sign H. JANKA (wohl Helmut J. 1909-1979) "Birken im Wispetal" L.u. dat. 1956 Öl / Platte 39x49cm Ra. Asp.	99185	o.L.
4721	1	Ölgemälde R.u. sign J. DEDERICH (wohl Josef D. 1873-1958) "Abendstimmung im Hafen" Öl / Lwd. 79x99cm Craquelé Ra. besch. Asp. **s. Abb.**	99039	300,00
4722	1	Ölgemälde L.u. sign. J. BRELL "Schiffbruch" Öl / Holz 37x60cm Craquelé Bildträger gewellt Ra. besch. Asp.	99039	o.L.

Möbel und Einrichtungsgegenstände

4782	1	Beistelltisch Metall wohl 1960er Jahre Tischplatte Mosaik 51x116x51cm Asp.	99213	o.L.
4783	1	großer Tisch Eiche wohl 20.Jh. 2 Schubl. Gsp.	99291	190,00
4784	1	Stehlampe wohl 1960er Jahre Asp. **s. Fotokat.**	99373	o.L.
4785	1	Tisch 4 Stühle ARKANA Metall / Kunststoff wohl 1960er Jahre Entw: Maurice BURKE z.T. besch. Asp. **s. Fotokat.**	99373	o.L.
4786	1	Spiegel wohl 19. Jh. Ra. Holz verg. Abschluss Krater 101x53cm best. Asp.	99295	o.L.
4787	1	Regulator wohl Gründerzeit Nussbaumfurnier Emailleziffernblatt m. röm. Ziff. H ca. 85cm Asp.	99010	o.L.
4788	1	Wanduhr JUNGHANS Metall z.T. goldfarb. Ziffernblatt m. röm. Ziff. 2 Gewichte H 26cm Asp.	99095	o.L.
4789	2	Stehleuchten messingfarb. Gsp.	99312	o.L.
4790	1	TV-Möbel schwarz Gsp.	99312	o.L.
4791	1	Liege Stahl Leder schwarz ca. L 130cm min. Gsp. **s. Abb.**	99299	o.L.
4792	1	Konsole m. Spiegel Holz verg. min. besch. Asp.	99312	o.L.
4793	1	Sofatischchen Glas / Stein sowie 2 Gartenstühle Rattan Gsp.	99312	o.L.
4794	1	TV-Gerät METZ m. Fernbedienung Asp.	99312	o.L.
4795	1	Konv. Decken- / Tischlampen Glas Metall Holz versch. Gr. Gsp.	99312	o.L.
4796	3	Bestelltischchen Metall / Glas versch. Gr. Gsp.	99312	o.L.
4797	2	Tische 2 Stühle z.T. Eiche u.a. 19. Jh. z.T. gedrechs. u. geschn. besch. Asp.	99363	o.L.
4798	1	Konsoltischchen 1 Spiegel sowie 1 Blumentischchen Kirschbaumfurnier z.T. ebon. 19. Jh. z.T. m. Messingappliken "Greife mit Lyra" u.a. min. Asp. **s. Fotokat.**	99311	200,00

4799	1 Tisch Wurzelholz furnier 19. Jh. 4 geschwungene FüÙe säulenförm. Schaft Durchm. 103cm sowie 6 Stühle Kirschbaumfurnier z.T. ebon. 19. Jh. Sitzfläche gepolst. Rückenlehne durchbr. gearb. "stilisierte Lilie" Sitzhöhe 50cm min. Asp. **s. Fotokat.**	99311	600,00
4800	1 Ohrenbackensessel wohl 19. Jh. wohl Kirschbaumfurnier Sitzfläche / Rücken- / Armlehne gepolst. Sitzhöhe ca. 50cm min. besch. Asp. **s. Fotokat.**	99311	200,00
4801	1 Sofa Biedermeier wohl Kirschbaumfurnier geschwungene Armlehnen Sitzfläche / Rücken- / Armlehne gepolst. grün-schwarz gestreifter Stoffbezug L 210cm min. Asp. **s. Fotokat.**	99311	500,00
4802	1 Fernsehgerät WEGA Wegavision 2000 wohl 1960er Jahre weißes Gehäuse H 52cm min. besch. Asp. **s. Fotokat.**	99151	o.L.
4803	1 Paar Lautsprecher GRUNDIG Audiorama grau H ca. 83cm Gsp. **s. Fotokat.**	99151	o.L.
4804	2 Regulatoren wohl Mahagoni 3-seitig verglast 2 Gewichte Emaillezifferblatt röm. Ziffern Gesamthöhe ca. 115cm min besch. Asp.	99299	o.L.
4805	1 Lüster Metall 8-flamm. Asp.	99208	o.L.
4806	2 Deckenlampen z.T. Metall Glas versch. Gr. Asp.	99173	o.L.
4807	1 Tresor m. Schlüssel 40x53x40cm Gsp.	99310	o.L.
4808	2 Spiegel Rahmen Holz verg. versch. Gr. Asp.	99010	o.L.
4809	1 Essgarnitur wohl Chippendalestil Eichefurnier 1 Tisch rund ausziehbar. 4 Stühle 1 Servierwagen Gsp.	99173	o.L.
4810	1 Ohrenbackensessel Leder schwarz Sitzhöhe ca. 44cm Gsp.	99208	o.L.
4811	1 Ohrenbackensessel Leder schwarz wohl 1974 sowie 1 Hocker (lt. EL "Meisterstück") Rückenlehne kapiton. Sitzhöhe ca. 44cm Gsp.	99208	o.L.
4812	1 Kommode Rokokostil Nussbaumfurnier wohl um 1970 bombierter Korpus 76x83x33cm min. besch. Asp.	99348	o.L.
4813	1 3-Sitzer sowie 1 2-Sitzer WECO Leder terracotta min. Gsp.	99173	o.L.
4814	1 Öllampe Keramik / Metall / Glas Jugendstil H ca. 82cm min. Asp.	99153	o.L.
4815	1 Tischlampe Fuß Rattan Stoffschirm orange H ca. 61cm Gsp.	99056	30,00
4816	1 Armlehnstuhl 1 Hocker Eichefurnier wohl 19. Jh. gedrechselte Beine Sitzfläche / Rückenl. gepolst. grüner Stoff z.T. besch. Asp.	99299	o.L.
4817	1 Sofa wohl um 1920 Eiche Sitzfläche / Armlehne / Rückenl. gepolst. grüner Stoffbezug Asp.	99299	o.L.
4818	1 Regulator Eichefurnier Gründerzeit Emaillezifferblatt röm. Ziff. H 80cm m. Schlüssel Asp.	99190	o.L.
4819	1 Regulator Eiche m. Westminsterschlag 2 Schlüssel H 85cm Gsp.	99173	o.L.
4820	1 Regulator gem. E. INGRAHAM&Co. Bristol Eichefurnier 1 Pendel 1 Schlüssel H 54cm Asp.	99299	o.L.
4821	1 Schallplattenspieler 1 Tonaufnahmegerät GRUNDIG sowie ein Diaprojektor BRAUN Asp.	99213	o.L.
4822	1 Lüster Holz vergoldet wohl 19.Jh. 6-flamm. besch. Asp. **s. Fotokat.**	99191	o.L.
4823	1 Vertiko wohl Nussbaum- / Nusswurzelholz furnier 19. Jh. 1-türig 1 Kopfschubl. 147x90x44cm min. besch. Asp.	99171	o.L.
4824	1 Drehstuhl Metall / Holz wohl Firma MAYER Sitzhöhe verstellbar. Gsp.	99247	o.L.
4825	1 Tisch wohl Nussbaumfurnier 19. Jh. gedrechs. Beine 1 Schubl. sowie 4 Stühle nztl. z.T. besch. Asp.	99171	o.L.

4826	3	Stühle Sitzfläche / Rückenlehne gepolst. gestreifter Samtbezug Gsp.	99166		o.L.
4827	1	Vitrine wohl 1960er Jahre Nussbaum geschn. im Rokokostil Asp.	99127	280,00	
4828	1	Couchtisch Holz / Glas 50x78x78cm Gsp.	99247		o.L.
4829	1	Eckvitrine wohl Eichefurnier nztl. Front abgerundet 1-türig versprosst / verglast 185x65x46cm Gsp.	99247		o.L.
4830	1	Esstisch 5 Stühle Bambus / Holz sowie 1 Couchtisch 1 Garderobe Gsp.	99247		o.L.
4831	1	Sofa 3-Sitzer sowie 2 Sessel Leder olivgrün wohl ROLF BENZ Gsp.	99247		o.L.
4832	1	Nähkästchen auf Rollen ausklappbar Asp.	99354		o.L.
4833	2	Bauernmöbel nztl. bem. Blüten- / Rocailledekor Schrank Kommode Farbverl. Asp.	99332		o.L.
4834	1	Kommode Wiener Barock z.T. Wurzelholzfurnier 3 Schubl. 80x98x49cm z.T. besch. Asp.	99299		o.L.
4835	1	Pendant Tischlampen kugelförm. Fuß Glasm. farb. Einschmelzungen H je ca. 70cm Gsp.	99209		o.L.
4836	1	Kabinettaufsatz wohl 1. H. 20. Jh. Mahagonifurnier 1 Schubl. 1 Tür z.T. m. Messingbeschlägen H 74x71x48cm z.T. besch. Teile fehlen Asp.	99166		o.L.
4837	1	Deckenlampe Glas z.T. geschl. H 60cm Gsp.	99312		o.L.
4838	1	Tisch wohl 19.Jh. / um 1920 Eiche 4 kannelierte Füße z.T. geschn. 1 Schubl. H 54x124x87cm z.T. besch. Asp.	99166		o.L.
4839	1	Standuhr HELBL Eiche / Eisen 2 Gewichte H 187cm Asp.	99330		o.L.
4840	1	Standuhr wohl um 1910 / 20 Weichholz Weiß 2 gewichte Zifferblatt arab. Ziff. H 206cm Asp.	99136	170,00	
4841	1	Stehlampe Metall in Form einer Laterne m. vollplast. Figur "Zeitungslesender Mann" H 94cm Asp.	99299		o.L.
4842	1	Deckenlampe Bleiglas Blütendekor Gsp.	99312		o.L.
4843	1	Deckenlampe wohl 1970er Jahre Glas / Metall chromfarb. besch. Gsp.	99209		o.L.
4844	1	Lüster Metall / Kristall 12-flamm. sowie 3 Wandlüster Asp.	99191		o.L.
4845	1	Couchtisch Metall Glas 40x120x76cm Kratzer Gsp.	99247		o.L.
4846	1	Tisch 2 Stühle Holz dunkel im spanischen Stil Asp.	99332		o.L.
4847	1	Truhe Weichholz m. Eisenbeschlägen dat. 1797 gewölbter Deckel 53x100x53cm besch. Asp.	99166		o.L.
4848	1	Truhe 1 Tellerregal Weichholz wohl um 1814 bem. z.T. besch. Asp.	99363		o.L.
4849	1	Bank wohl Eiche 19. Jh. Sitzfläche / Rückenlehne gepolst. grüner Samtbezug z.T. min. besch. Asp.	99363		o.L.

Teppiche

4850	1	Orientbrücke beigegrundig Lebensbaummotiv 230x140cm z.T. abgetr. Fransen beschn. Gsp. **s. Fotokat.**	99170		o.L.
4851	1	Orientbrücke Seide GHOM blaugrundig floraler Dekor Mehrfachbordüre 200x200cm min. Gsp. **s. Fotokat.**	99257	1.000,00	
4852	1	Orientbrücke beigegrundig floraler Dekor 230x140cm min. abgetr. Fransen beschn. Gsp. **s. Fotokat.**	99170		o.L.
4853	1	Konv. Orientbrücken u.a. MIR z.T. China u.a. floraler Dekor versch. Gr. Gsp.	99173		o.L.
4854	3	Orientbrücken versch. Prov. Dekore Gr. Gsp.	99214		o.L.
4855	1	Orientteppich MIR braungrundig Mehrfachbordüre 350x250cm Gsp.	99173		o.L.
4856	1	Orientbrücke wohl MOUD dunkelblaugrundig zentrales Medaillon Mehrfachbordüre 360x250cm Gsp.	99173		o.L.

4857	1	Satteltasche KASCHKEI rotgr. geometr. Dekor 131x52cm Gsp.	99054	100,00
4858	2	Orientbrücken rot- / orangegründig versch. Dekore / Gr. stark abgetr. z.T. besch. Fransen besch. Gsp.	99010	o.L.
4859	1	Orientteppich 1 Orientbrücke rotgründig floraler u. geometr. Dekor versch. Gr. z.T. starke Gsp.	99217	o.L.
4860	1	Orientteppich 1 Orientbrücke beigegrundig / rotgründig geometr. u. floraler Dekor versch. Gr. z.T. abgetr. min. besch. Gsp.	99209	o.L.
4861	1	Orientteppich wohl BIDJAR rotgründig floraler Dekor ca. 190x300cm min. besch. Gsp.	99355	o.L.
4862	1	Konv. Orientbrücken versch. Prov. / Dekore / Gr. wohl gereinigt Asp.	99332	o.L.
4863	1	Orientteppich dunkelblaugründig floraler Dekor großformat. Fransen beschn. z.T. abgetr. Gsp.	99299	o.L.
4864	1	Orientteppich rotgründig geometr. Dekor 198x152cm Asp.	99166	o.L.
4865	1	Orientteppich dunkelblaugründig floraler u. Tierdekor Mehrfachbordüre Asp. 325x207cm **s. Fotokat.**	99202	500,00
4866	1	Orientteppich TÄBRIZ beigegrundig floraler / Vogeldekor Mehrfachbordüre 355x247cm Asp.	99312	o.L.
4867	3	Orientteppiche versch. Prov. rot- / beigegrundig u.a. floraler Dekor versch. Gr. Gsp.	99209	o.L.
4868	1	Konv. Orientbrücken / -galerien beigegrundig floraler Dekor versch. Gr. Asp.	99312	o.L.

Kraftfahrzeuge

4900	1	Motorroller YAMAHA Modell:CYGNUS R silberfarb. KM-Stand:16541km 125ccm Außerbetriebsetzung 03 / 15 m. Betriebserlaubnis Kfz-Schein sowie Schlüssel besch. Gsp.	99330	o.L.
------	---	---	-------	------

1996. Auktion Bücher, Briefmarken, Postkarten u.a. | Sa. 16. April 2016 |
ca. 12 bis 12.30 Uhr

5000	1	Konv. Bücher Geschichte u.a. Einbände z.T. min besch. Asp.	99173	o.L.
5001	1	Konv. Zeitschriften "Deutsche zahnärztliche Zeitschrift" München 1950er Jahre Einbände z.T. gebräunt min. besch. Asp.	99220	o.L.
5002	1	Konv. Bücher Veterinärmedizin Fachliteratur min. Asp.	99230	o.L.
5003	1	Konv. Bücher Lexika Belletristik u.a. Asp.	99270	o.L.
5004	1	Konv. Bücher z.T. um 1900 Klassiker Märchen u.a. Einbände z.T. min. besch. Asp.	99185	o.L.
5005	1	Konv. Bücher Belletristik u.a. Gsp.	99270	o.L.
5006	1	Konv. Bücher um 1900 Klassiker Geschichte u.a. z.T. Halbledereinbände min. besch. Asp.	99271	o.L.
5007	1	Konv. Comichefte u.a. "Mickeymaus" "Rex-Danny" u.a. z.T. besch. Asp.	99199	o.L.
5008	1	Konv. Bücher Belletristik Kinderbücher u.a. Asp.	99172	o.L.
5009	1	Konv. Bücher z.T. 19.Jh. Belletristik Lexika Geschichte u.a. z.T. Halbledereinbände / besch. Asp.	99209	o.L.
5010	1	Konv. Bücher z.T. 19.Jh. Theologie Einbände z.T. besch. Asp.	99340	o.L.
5011	1	Konv. Zeitschriften "Die Wehrmacht" Jg. 1945 min. besch. Asp.	99340	o.L.
5012	1	Konv. Bücher 1930 / 40er Jahre u.a. Franken min. Asp.	99151	o.L.
5013	1	Buch "Nürnbergs Kunstleben" Stuttgart 1854 v. R. v. RETTBERG Halbledereinb. min. besch. Asp.	99151	50,00
5014	1	Buch "Herrmann Gradl ein neuer deutscher Maler - Romantiker" Stuttgart 1920 v. Dr. Heinrich BINGOLD m. Signatur num. 38 / 100 Ledereinband Asp.	99151	40,00
5015	1	Buch "Die Chronik von Dillingen" Dillingen 1861 m. Klapptafeln Seiten z.T. gebräunt Pappeinband min. besch. Gsp.	99151	80,00
5016	1	Konv. Postkarten 1940 / 60er Jahre Ansichtskarten Grußkarten z.T. gel. in Alben Asp.	99151	o.L.
5017	1	Reihe "Chronik" Stuttgart / München 1982 u.a. min. Gsp.	99223	o.L.
5018	1	Buch "Biblia, das ist die ganze heil. Schrift" Leipzig Regensburg 1756 Titeltupfer Zierholzschnitte Seiten teilw. gebräunt besch. Ledereinband stark besch. Wurmfraß Asp.	99353	o.L.
5019	1	Konv. Sammelbideralben "Olympia 1936" u.a. z.T. besch. Asp. (s. §§ 86 / 86a StGB)	99010	o.L.
5020	1	Sammelbideralbum "Bunte Filmbilder" vollst. min. Gsp.	99141	o.L.
5021	1	Konv. Tagebücher Dokumente 19.Jh. / um 1910 u.a. Asp.	99232	o.L.
5022	1	Poesiealbum v. 1796 Ledereinband Goldschnitt z.T. besch. Asp.	99232	o.L.
5023	1	Konv. Bücher z.T. 18. / 19. Jh. u.a. Belletristik Geschichte u.a. z.T. besch. Gsp.	99232	o.L.
5024	1	Konv. Kinderbücher Comichefte u.a. z.B. "Mickeymaus" z.T. besch. Gsp.	99237	o.L.
5025	1	Reihe Bücher "Nobelpreis für Literatur" Jg. 1923-2008 Gsp.	99010	o.L.
5026	1	Konv. Bücher 18.Jh. / um 1910 "Bibeln" Einbände z.T. besch. Asp.	99307	o.L.
5027	2	Faksimile "Die dt. Zeitung des 17. Jahrhunderts in Abbildungen" Leipzig 1939 / 40 Pappeinband Gsp.	99281	30,00
5028	1	Konv. Hefte / Büchlein um 1940 z.B. "Kriegsflugzeuge" "Die Gedankenkiste" Pappeinband besch. Gsp. (s. §§ 86 / 86a StGB)	99340	o.L.

5029	1	Buch "Im Wandel der Jahrtausende" Stuttgart Berlin Leipzig 1890 Leineneinb. z.T. besch. Gsp.	99004	o.L.
5030	1	Konv. Münzkataloge u.a. Gsp.	99281	o.L.
5031	1	Konv. Bücher Briefe u.a. z.T. um 1920 Gsp.	99264	o.L.
5032	1	Buch Zusammenf. v. Micky Mouse Heften ab Jan. 1963-Juni 1963 z.T. besch. Asp.	99028	30,00
5033	1	Konvolut Bücher 18. / 19.Jh. Theologie Kochen z.T. Ledereinbände z.T. besch. Asp.	99055	35,00
5034	1	Heft "Nürnberger Kunst der Gegenwart" Augsburg 1928 min. besch. Asp.	99151	20,00
5035	1	Konv. Bücher Kunst / Geschichte Gsp.	99220	o.L.
5036	1	Konv. Zeitschriften z.T. um 1940 z.B. "Der gute Kamerad" "Paustians lustige Sprachzeitschrift" Gsp.	99220	o.L.
5037	1	Konv. Zeitschriften "Pinguin" "Frankfurter Illustrierte" um 1950 z.T. besch. Gsp.	99220	o.L.
5038	1	Konv. Briefmarken z.T. um 1930 Österreich gest. / ungest. in Alben Asp.	99303	o.L.
5039	5	Tagebücher "Was ich im Weltkrieg 1914 / 18 sah und erlebte" v. Georg Lorenz Handschrift m. Fotografien Asp. **s. Fotokat.**	99070	800,00
5040	1	Faksimile "Biblia das ist die Gantze heilige Schrift" m. Kupferstichen v. Matthäus MERIAN Coron Verlag 2005 Goldschnitt Ledereinband goldgeprägt in Schuber min. Asp.	99244	o.L.
5041	1	Konv. Briefmarken ETBs Numisbriefe BRD Schweiz 1984-1997 gest. z.T. in Blöcken in Alben Asp. **s. Fotokat.**	99206	o.L.
5042	1	Konv. Dokumente Firmenbriefe DDR 1960 Asp.	99323	o.L.
5043	1	Konv. Briefmarken "Jahressammlung der Postwertzeichen" BRD m. Ersttagsstempel Jg. 1993-2007 in Alben **s. Fotokat.**	99223	o.L.
5044	2	Sammelbände "Die Gartenlaube" Jg. 1925 Asp.	99102	o.L.
5045	1	Sammelbilderalbum "Der II WK im Bild" Band I sowie ein Konv. Fotografien II. WK u.a. Asp. (s. §§86 / 86a StGB)	99259	o.L.
5046	1	Konv. Postkarten z.T. um 1900 / 1914 z.T. gelaufen / ungel. Grußkarten Ansichtskarten in Jugendstil-Album Einb. besch. Asp. **s. Fotokat.**	99207	o.L.
5047	1	Buch "Concionum opus tripartitum pluribus singusa evangelia agomeniis instructum" Ingolstadt 1631 Titelpuffer Zierholzschnitte z.T. m. handschriftl. Notizen Ledereinb. Messingschl. z.T. besch. Asp.	99177	o.L.
5048	1	Buch "Bullarium Romanum" London 1673 Titelpuffer zahlr. Kupferstiche Seiten gebräunt min. fleckig Seiten z.T. entf. Ledereinb. z.T. besch. Asp.	99302	150,00
5049	1	Buch "Nürnbergisches Kinder-Lehrbüchlein (...) Der kleine Kathchismus" Nürnberg 1735 Titelpuffer Seiten gebräunt z.T. m. handschriftl. Notizen Sammlungsstempel Ledereinb. Messingschl. Asp.	99237	o.L.
5050	1	Konvolut Erlasse 18.Jh. v. Maria Theresia RhG Asp.	99017	50,00
5051	1	Konv. Postkarten z.T. um 1890 / 1910 Ansichtskarten Grußkarten z.T. gel. lose Asp.	99351	200,00
5052	1	Konv. Postkarten z.T. um 1910 u.a. Ansichtskarten Bayern z.T. gelaufen lose Asp.	99281	o.L.
5053	2	Bände "Die heilige Schrift alten und neuen Testaments" Stuttgart o. J. Prunkeinband goldgepr. ber. Asp.	99004	130,00
5054	1	Konvolut Sammelbilderalben u.a. "Bilder deutscher Geschichte" u.a. Gsp.	99102	80,00
5055	1	Konv. Briefmarken BRD gest. z.T. im Album u. lose Asp.	99010	o.L.
5056	1	Konv. Briefmarken Bayern Dt. Reich DDR BRD in Alben gest. in Alben Asp. **s. Fotokat.**	99303	o.L.

5057	1	Konv. Postkarten Feldpost / Briefe I. WK u.a. Asp. **s. Fotokat.**	99172	o.L.
5058	1	Konv. Briefmarken Dt. Reich. BZ Saar BRD DDR gest. ungest. in Alben **s. Fotokat.**	99223	o.L.
5059	1	Buch "Heilig-Epistolischer Bericht / Licht / Geleit und Freud" Nürnberg 1663 Hrsg. Johann Andreas ENDTERN u. Wolfgang des Jüngeren ERBEN Titelpuffer zahlr. Kupferst. Zierholzschn. Ledereinband m. Messingbeschlägen / -schließen z.T. besch. Asp. **s. Fotokat.**	99029	210,00
5060	1	Buch "Die Chur-Brandenburgische Hoff-Wehe-Mutter (...)" Cölln an der Spree 1690 von Justinen Siegemundin Titelpuffer m. zahlr. Kupferstichtafeln Ledereinband min. Asp. **s. Fotokat.**	99147	850,00
5061	1	Konvolut Holzschnitte z.T. monogr. H.D. (wohl Honoré Daumier 1808-1879) "Karikatur" versch. Größen min. Asp.	99094	80,00
5062	1	kl. Konvolut Postkarten nztl. Ansichtskarten z.T. gelaufen Asp.	99115	20,00
5063	1	Konvolut Briefmarken Dt. Reich Alliierte Besatzungszone DDR u.a. gest. im Album Asp.	99115	50,00
5064	1	kl. Konvolut Briefmarken DDR u.a. gest. Asp.	99115	40,00
5065	1	Konv. Briefmarken u. Numisblätter / Briefe BRD m. Posthornsatz gest. Bund Berlin u.a. in Alben Asp. **s. Fotokat.**	99223	o.L.
5066	1	Konv. Briefmarken Alle Welt Bund z.T. postfrisch gest. in Alben **s. Fotokat.**	99181	o.L.
5067	1	Konv. Briefmarken Dt. Reich Dt. Staaten Saarland DDR Russland Übersee u.a. z.T. postfrisch in Alben Asp. **s. Fotokat.**	99181	o.L.
5068	1	Konv. Briefmarken Dt. Reich Bund Berlin DDR Alle Welt z.T. postfrisch / gest. z.T. in Blöcken Doubletten in Alben Asp. **s. Fotokat.**	99181	o.L.
5069	1	Konv. Briefmarken u. ETBs Bund BRD gest. in Alben Asp.	99181	o.L.
5070	1	Konv. Briefmarken ETBs Bund Berlin Österreich Olympia u.a. in Alben Asp. **s. Fotokat.**	99181	o.L.
5071	1	Konv. ETBs Postkarten Briefmarken u.a. Ganzsachen lose Asp. **s. Fotokat.**	99181	o.L.
5072	1	Konv. Postkarten um 1900 / 1940 z.T. gelaufen sowie 1 Jugendstilalbum z.T. besch. Asp.	99199	o.L.
5073	1	Konv. Briefmarken BRD postfrisch sowie 1 Orden I. WK Asp.	99221	o.L.
5074	1	Konvolut Briefmarken Korea in Blöcken gest. im Album Asp.	99115	25,00
5075	1	Konv. Postkarten / Feldpost u.a. um 1918 Ansichtskarten Grußkarten u.a. im Album Asp.	99115	30,00
5076	1	Konv. Briefmarken Europa gest. im Album Asp.	99115	40,00
5077	1	Konv. Zeitschriften "Deutsches Münzenmagazin" Jg. 2010 min. besch. Gsp.	99115	8,00
5078	1	Konv. Briefmarken BRD alle Welt z.T. in Blöcken gest. / ungest. Asp.	99115	50,00
5079	1	kl. Konvolut Briefmarken alle Welt gest. im Album Asp.	99115	35,00
5080	1	Konv. Postkarten um 1895 Ansichtskarten Grußkarten z.T. gelaufen im Album Asp.	99234	180,00
5081	1	Konv. Sammelbideralben Olympia 1932 / 36 u.a. z.T. min. besch. Asp. (s. §§86 / 86a StGB)	99277	o.L.
5082	1	Briefmarkenslg. Bayern Dt. Länder Kaiserzeit Weimarer Rep. III. Reich Kolonien Alle Welt z.T. gest. z.T. postfrisch Asp. (siehe §§ 86 / 86a StGB)	99008	2.900,00

5083	1	Buch "Biblia das ist die Gantze heilige Schriff" Onoltzbach Weißenburg am Nordgau 1713 Zierholzschnitte m. handschriftl. Notizen Ledereinb. besch. Schließen fehlen Asp.	99010		o.L.
5084	1	Konvolut Briefmarken Weimarer Rep. Dt. Reich Flugpost BRD z.T. in Blöcken gest. / ungest. in Alben u. lose sowie ein kl. Konvolut Briefe (§86 / 86a StGB) **s. Fotokat.**	99084	630,00	
5085	1	Konv. Briefmarken In- / Ausland sowie Konv. Briefe Asp.	99233		o.L.
5086	1	Konv. Briefe / Belege Übersee u.a. in 2 Alben Asp.	99233		o.L.
5087	1	Konv. ETBs BRD im Album u. lose Asp.	99233		o.L.
5088	1	Konv. Briefmarken BRD postfrisch in Blöcken je in Album Asp.	99233		o.L.
5089	1	Konv. Briefmarken Dänemark Türkei USA z.T. postfrisch gest. je in Album Asp.	99233		o.L.
5090	1	Konv. Briefmarken BRD ab 1960 postfrisch in Alben Asp.	99281		o.L.
5091	1	Konv. Briefmarken BRD Alle Welt gest. in Alben u. lose Asp.	99175		o.L.
5092	1	Konv. Briefmarken BRD u.a. gest. in Album u. lose Asp.	99234		o.L.
5093	1	Konv. Briefmarken Kaiserzeit Dt. Rep. Dt. Reich BRD Österreich alle Welt gest. / ungest. m. Doubletten u. Posthornsatz u. in Alben u. lose Asp.	99137		o.L.
5094	1	Konv. Briefmarken alle Welt gest. in Alben sowie 1 Bibel 19. Jh. z.T. besch. Asp.	99190		o.L.
5095	1	Konv. Briefmarken BRD gest. in Alben Asp.	99218		o.L.
5096	1	Konv. ETBs 1975 / 76 u. 1988-2007 u.a. Asp.	99220		o.L.
5097	1	Konv. Briefmarken Dt. Reich alle Welt gest. in Alben u. lose Asp.	99233		o.L.
5098	1	Buch "Die Bibel oder die ganze heilige Schrift" Berlin o. J. wohl Ende 19. Jh. Ledereinb. Asp.	99215		o.L.
5099	1	Konv. Briefmarken u. Briefe BRD ungest. in Alben Asp.	99234		o.L.
5100	1	Konv. Briefmarken BRD z.T. Abo-Bezug ungest. im Album Asp.	99234		o.L.
5101	1	Konv. Briefmarken BRD ungest. / gest. im Album Asp.	99234		o.L.
5102	1	Konv. Briefmarken BRD postfrisch in Alben Asp.	99234		o.L.
5103	1	Buch "Bildersaal deutscher Geschichte" Stuttgart / Berlin / Leipzig o.J. sowie 1 Mappe Lithographien "Panzergrenadiere" Asp.	99201		o.L.
5104	1	Konv. Briefmarken BRD Polen gest. je in Alben u. lose Asp.	99105		o.L.
5105	1	Konv. Briefmarken BRD ab 1970 ungest. in Alben Asp.	99251		o.L.
5106	1	Konv. ETBs in Alben Asp.	99303		o.L.
5107	1	Buch "Die Bibel" Augsburg 2005 Asp.	99330		o.L.
5108	1	Konv. Sammelbideralben u.a. z.B. "Afrika" "Großwildjagd in aller Welt" "Das Land Bayern" u.a. Asp.	99010		o.L.
5109	1	Konv. Banknoten um 1914-24 u.a. im Album Asp.	99189		o.L.
5110	1	Konv. Briefmarken u. Briefe alle Welt gest. z.T. in Alben u. lose Asp.	99234		o.L.
5111	1	Konv. Briefmarken Frankreich Griechenland Schweiz Deutschland u.a. in Alben u. lose Asp.	99323		o.L.
5112	1	Konv. Bibeln wohl 19. Jh. z.T. stark besch. Asp.	99340		o.L.
5113	1	Katalog BING Spielwaren wohl um 1930 min. Asp.	99129		o.L.
5114	1	Konv. Briefmarken Dt. Reich alle Welt gest. im SCHAUBECK-Vordruckalbum besch. Asp.	99129		o.L.
5115	1	Konv. Briefmarken BRD gest. postfrisch in Alben Asp.	99323		o.L.

5116	1	Auswahl handschriftlicher Dokumente / Kaufbriefe / Umbauberichte u. -zeichnungen 16. / 17. Jh. der Familie GROLAND u. PELLERHAUS Nürnberg m. umfangr. Wachssiegeln Papier z.T. gebräunt min. besch. Asp. **s. Fotokat.**	99329	o.L.
5117	1	Konv. Postkarten um 1910 / 20 Ansichtskarten Deutschland z.T. gel. in Album Asp. **s. Fotokat.**	99369	o.L.
5118	1	Konv. Postkarten um 1900 Alle Welt Ansichtskarten Grußkarten größtenteils gel. im Jugendstilalbum Asp. **s. Fotokat.**	99368	o.L.
5119	1	Konv. Postkarten z.T. um 1930 / 50 u.a. z.T. gel. / ungel. Asp.	99374	o.L.
5120	1	Konv. Bücher Noten z.T. um 1900 Liederbücher u.a. z.T. besch. Asp.	99368	o.L.
5121	1	Konv. Briefmarken West-Berlin 1948-1982 größtenteils postfrisch im Vordruckalbum Asp.	99281	o.L.
5122	1	Konv. Bücher Familienforschung u.a. z.T. besch. Asp.	99281	o.L.
5123	1	Konv. Bücher III. Reich Medizin u.a. Asp.	99281	o.L.
5124	1	Konv. Briefmarken Altbayern BRD Alle Welt gest. / ungest. in Alben Asp.	99133	o.L.
5125	1	Konv. Bücher z.T. um 1910 "Friedrich der Große" u.a. z.T. Halbledereinband Asp.	99311	o.L.
5126	1	Konv. Bücher Bildbände u.a. Asp.	99185	o.L.
5127	1	Mappe "Alte bemalte Bauernmöbel" München o.J. Asp.	99281	o.L.
5128	1	Konv. Comichefte MICKEY MOUSE Asp.	99330	o.L.

Möbel und Einrichtungsgegenstände

5500	1	Rokokoschrank wohl um 1760 Eiche geschn. z.T. gedr. Kugelfüße Sockel m. 2 Schubl. 2 Türen geschwungener Abschluss m. Rocaillewappen altes Schloss Geheimfach (lt. EL Besitz Adelsfam. v. Essen) ca. 232x195x75cm besch. Asp. **s. Fotokat.**	99307	1.800,00
5501	1	Reise- / Gewürztruhe Metallbeschläge lt. Einl. Firma Lebkuchen SEIM 69x93x61,5cm Asp. **s. Fotokat.**	99125	290,00
5502	1	Tisch 19.Jh. Weichholz 4 Klauenfüße m. Zwischenboden 4 Schubl. Tischplatte wohl Marmor grün 79,5x88,5x81cm Asp.	99010	65,00
5503	1	Konvolut Möbel 19. Jh. z.T. Biedermeier Nussbaum / Obstholz u.a. 1 Sofa 2 Ohrenbackensessel 1 Esstisch 1 Beistelltisch versch. Gr. Asp. **s. Fotokat.**	99060	500,00
5504	1	Barockschrank 18.Jh. Eiche z.T. bem. "Landschaftsansichten mit Wappen" wohl aus Kloster St. Joseph Neumarkt gedr. Kugelfüße ca. 228x195x77cm z.T. besch. Asp. **s. Fotokat.**	99090	o.L.
5505	1	Aufsatzbuffet wohl um 1870 wohl Nussbaum gedrechs. gedrückte Kugelfüße geschn. "Sterne" "Löwenköpfe" "Engelskopf" 212x158x65cm min. Kratzer Asp. **s. Fotokat.**	99090	550,00
5506	1	Esstisch wohl Rhön Nussbaum geschn. Original-Schloss / -Schlüssel (lt. Einl.) 75,5x113,5x103cm Kratzer Trittleiste besch. Asp. **s. Fotokat.**	99090	o.L.
5507	1	Rollladenschrank Holz 116x45x35 besch. Asp.	99202	o.L.
5508	1	kl. Schreibtisch Holz m. Rollladenfach 68x92x52cm Asp.	99202	o.L.
5509	1	Schreibtisch wohl um 1920 Eiche u.a. m. 2 Rolllädenfächern 1 Schubl. 79x152x78cm z.T. besch. Asp.	99202	o.L.
5510	1	Kommode 19. Jh. Wurzelholzfurnier u.a. geschn. 3 Schubl. 80x91x49cm z.T. besch. Asp.	99172	o.L.
5511	1	Tisch 4 Stühle 1 Hocker z.T. geschn. Asp.	99202	o.L.
5512	3	Tischchen z.T. um 1900 z.T. besch. Asp.	99172	o.L.
5513	1	Klavier J.C. NEUPERT BA / NBG m. Hocker Gsp.	99172	o.L.
5514	1	Bücherschrank wohl um 1920 Eiche geschn. 3 Türen z.T. verglast ber. Asp.	99172	o.L.
5515	1	Truhe Holz m. Weißwäsche z.T. besch. Asp.	99172	o.L.
5516	1	Schreibtisch wohl um 1920 Eiche z.T. geschn. 2 Türen 3 Schubl. 80x140x78 Asp.	99172	o.L.
5517	1	Wanduhr wohl um 1920 Eiche u.a. Asp.	99172	o.L.
5518	1	Bauerntruhe wohl 19.Jh. bem. "Blüten" 54x132x64cm Asp.	99010	65,00
5519	1	Spieltisch Nussbaum 19.Jh. Asp.	99090	180,00
5520	1	Wanduhr wohl 19. Jh. Holz geschn. "Rocailledekor" z.T. goldfarb. Metallappliken H 94cm Asp.	99202	o.L.
5521	1	Konv. Möbel z.T. Eiche geschn. / bem. z.B. Truhe Kommode Spiegel u.a. z.T. besch. Asp.	99202	o.L.
5522	1	Standuhr wohl um 1880 z.T. geschn. 1 Pendel 2 Gewichte H 203cm Asp. **siehe Fotokat.**	99111	350,00

Teppiche

5530	1	Orientteppich KESCHAN sign. rotgrundig floraler Dekor 393x281cm Asp.	99090	300,00
5531	4	Orientbrücken z.T. wohl Afghanistan versch. Dekore / Größen Asp.	99202	o.L.
5532	1	Orientteppich NAIN beigegrundig floraler Dekor ca. 3x4m Asp.	99159	250,00

Figuren u.a.

5550	1	Figur Marmor "Madonna" auf Sockel bez. "Nostra Donna misericordia di Savona" H 82cm besch. Riss in Sockel Asp.	99307	800,00
------	---	--	-------	--------

Ölgemälde u.a.

5600	1	Konv. Aquarelle z.T. 1950er Jahre u.a. versch. Künstler "Landschaften" je RhG Asp.	99172	o.L.
5601	1	Ölgemälde R.u. undeutl. sign. "Stilleben m. Mohnblumen" Öl / Lwd. 47x66cm Ra. Asp.	99172	o.L.
5602	1	Pendant Ölgemälde sign. Fritz WAGNER "Der Weingenuss" bez. "MCH" Öl / Lwd. 34x29cm Ra. Asp. **s. Fotokat.**	99202	400,00
5603	1	Ölgemälde L.u. undeutl. sign. W. JÄGER(?) "Gardasee" Öl / Lwd. 80x59cm Ra. Asp.	99202	o.L.
5604	1	Ölgemälde R.u. sign. O. KÜBEL "Alpenlandschaft" Öl / Platte 59x83cm Ra. Asp.	99202	o.L.
5605	4	Ölgemälde sign. A. WAGNER (wohl Albert W. *1936) Landschaftsminiaturen z.B. "Sonntagsgesellschaft am Chiemsee" Öl / Holz versch. Gr. Ra. Asp. **s. Fotokat.**	99202	600,00
5606	1	Ölgemälde L.u. sign. J. JUNGBLUT (wohl Johann J. 1860-1912) "Fischerboot im Abendrot" dat. (18)99 Öl / Lwd. 15x23cm Asp. **s. Fotokat.**	99202	200,00
5607	1	Ölgemälde R.u. sign. Franz HÖPFNER (w. Ferdinand Franz H. *1873) "Schäfer auf Waldlichtung" dat. (18)95 Öl / Holz 16x27cm Ra. z.T. besch. Asp.	99202	150,00
5608	2	Ölgemälde undeutl. sign. "Fischer" Öl / Lwd. 17x28cm Ra. Asp.	99202	o.L.

Varia

5640	1	Konvolut Christbaumschmuck versch. in Truhe bez. "Kgl. Bay. 3. Armeecorps (...)" je besch. Asp.	99172	o.L.
5641	1	Mokkaservice Porz. MEISSEN "Indisch Purpur" f. 6 Pers. min. Asp. **s. Fotokat.**	99202	o.L.
5642	2	Figuren Porz. GOEBEL "Hunde" weiß versch. Gr. ber. Asp.	99010	o.L.
5643	1	Konv. Vasen u.a. Porz. MEISSEN ROSENTHAL u.a. versch. Dekore / Gr. Asp.	99185	o.L.
5644	1	Kaffeesevice Porz. ROSENTHAL wohl 1950 / 60er Jahre "Rose" m. Goldrand f. ca. 12 Pers. ber. Asp.	99010	100,00
5645	1	Kaffeesevice Porz. FÜRSTENBERG Blüten- & Rankendekor elfenbeinfarb. Goldrand f. ca. 10 Pers. ber. Asp.	99010	o.L.
5646	1	Kaffeesevice umfangr. Porz. ROSENTHAL BULGARI "Dolci Déco" Tortenplatten u.a. f. ca. 12 Pers. ber. Asp.	99287	o.L.
5647	1	Speise- / Kaffeesevice umfangr. Porz. ROSENTHAL VERSACE BAROCCO m. Tortenplatte Schalen Terrinen Kerzenleuchter Tischaufsatz Serviettenringe u.a. ber. Asp. **s. Fotokat.**	99287	o.L.

5648	1	Konv. Porz. ROSENTHAL Vasen u.a. versch. Gr. Asp.	99186	o.L.
5649	1	Konv. Anbietschalen Besteck u.a. Porz. Si. u.a. Asp.	99010	o.L.
5650	1	Speiseservice Porz. ROSENTHAL wohl 1940er Jahre "Josephine" f. 12 Pers. Terrinen u.a. z.T. goldstaff. ber. Gsp.	99202	o.L.
5651	1	Speiseservice Porz. ROSENTHAL "Classic Rose" Gsp.	99186	o.L.
5652	1	Service umfangr. Porz. ROSENTHAL BULGARI "Frutta alla finestra" Tortenplatten Schalen Deckeldosen Kerzenhalter u.a. ber. Asp.	99287	o.L.
5653	1	Kaffee- / Speiseservice umfangr. Porz. WINTERLING goldstaff. Asp.	99202	o.L.
5654	1	Kaffee- / Speiseservice umfangr. Porz. ROSENTHAL VERSACE "Le jardin des papillons" Terrinen Kerzenleuchter Deckeldosen Schalen u.a. ber. Asp. **s. Fotokat.**	99287	o.L.
5655	1	Konv. Porz. ROSENTHAL u.a. z.T. besch. Asp.	99172	o.L.
5656	1	Kaffee- / Speiseservice umfangr. Porz. VILLEROY&BOCH "Paloma Picasso-Rue Royale" Eierbecher Terrinen Salz- / Pfefferstreuer ber. Gsp.	99287	o.L.
5657	1	Service Porz. ROSENTHAL "Classic Rose" elfenbeinfarb. ber. Asp.	99287	o.L.
5658	1	Speiseservice u.a. Porz. ROSENTHAL "Classic Rose - Wildrose" Vasen Kerzenständer Saucieren u.a. goldstaff. Gsp.	99287	o.L.
5659	1	Konv. Gläser umfangr. ROSENTHAL VILLEROY&BOCH Pils- / Rotwein- / Likörgläser u.a. in orig. Kartons Gsp.	99287	o.L.
5660	1	Speise- / Tee- / Kaffeesevice Porz. ROSENTHAL "Classic Rose - Heckenrose" elfenbeinfarb. goldstaff. Terrinen Platten Glocke u.a. ber. Gsp.	99287	o.L.
5661	1	Schreibgarnitur Metall u.a. um 1900 Blüten- / Puttidekor z.T. besch. Gsp.	99202	o.L.
5662	1	Konv. Hausrat Porz. u.a. versch. z.T. besch. Asp.	99172	o.L.
5663	1	Kaffee- / Speiseservice umfangr. Porz. ROSENTHAL "Classic Rose - Heckenrose" weiß goldstaff. Terrinen Schalen Suppentassen u.a. ber. Gsp.	99287	o.L.

1991. Auktion Albrecht-Dürer-Platz 4, Schürstabhaus re. | Sa. 16. April 2016 |
ab ca. 12.45 Uhr | Versteigerung im Auktionssaal UG

Möbel und Einrichtungsgegenstände

5700	1	Bodenseeschrank wohl Mitte 18. Jh. Kirschbaum u.a. Kugelfüße wohl orig. Schloss / Schlüssel 190x170x75cm alter Wurmfraß besch. Asp. **s. Fotokat.**	99090	1.900,00
5701	1	Tabernakelsekretär wohl Mitte 18.Jh. / Franken Kirschbaum / Eiche geschn. Kugelfüße konvex-konkav geschw. Front z.T. geschn. Blattdekor getrepp. Abschluss z.T. wohl rest. Kratzer besch. Asp. **s. Fotokat.**	99090	4.200,00
5702	1	Vitrine wohl 19.Jh. / Frankreich Abschluss geschn. Rocaille / Blüten 240x96x50cm z.T. besch. Asp. **s. Fotokat.**	99090	450,00
5703	1	Barockschrank wohl Ende 18. Jh. / Franken Eiche u.a. geschn. / intars. (wohl z.T. ergänzt im 19.Jh.) vorders. bez. A.M.S. 1834 198x178x67cm z.T. besch. Asp. **s. Fotokat.**	99068	2.000,00
5704	1	Lothringer Schrank wohl 18.Jh. wohl Nussbaum geschn. Rankendekor 228x197x72cm z.T. besch. Füße fehlen Asp.	99209	o.L.
5705	1	Tresorschrank wohl 19. Jh. / um 1900 Eisen bem. rücks. "Widmung zur Hochzeit 1946" 134x105x54cm Asp. **s. Fotokat.**	99206	o.L.
5706	1	Truhe / Kasette Holz m. Eisenbeschlägen wohl 17. / 18. Jh. 46x98x50cm z.T. besch. Asp. **s. Fotokat.**	99206	o.L.
5707	1	Eisenkasette wohl 17.Jh. z.T. bem. "Wappen" u.a. Deckelschloss innen grav. 37x75x39 min. besch. Asp. **s. Fotokat.**	99206	o.L.
5708	1	Truhe Eiche wohl 17.Jh. Eiche geschn. Seiten / Front ergänzt altes Schloss / Beschl. ca. 59x158x55cm z.T. besch. Asp.	99205	o.L.
5709	1	Stuhl Holz gedrechs. / geschn. gepolst. Sitzfl. Asp.	99205	o.L.
5710	1	Hallenschrank / Apostelschrank wohl 17. / 19.Jh. Nussbaum / Eiche reich geschn. versch. Apostelfiguren z.T. m. Bastionsfüllungen 2 Türen / Schubl. ca. 260x250x92cm min. besch. kl. Teile fehlen rest.bed. Asp. **s. Abb.**	99026	9.000,00
5711	1	Poudreuse Nussbaumfurnier wohl 19.Jh. 4 konische Füße rechteck. Korpus 3 Schubl. 1 Schreibpl. aufklappbar m. Spiegel 78x80x51cm min. Furnierschäden Asp.	99302	1.600,00
5712	1	Poudreuse wohl Rosenholz Bandintars. wohl Louis XV. / 18. / 19.Jh. 4 geschw. Füße Korpus m. 4 Schubl. 1 Schreibpl. aufklappbar m. Spiegelement 75x95x55cm min. Asp.	99302	1.800,00
5713	1	Pendant Kommoden Eiche- / Vogelaugenahornfurnier wohl 18.Jh. 4 geschw. Füße bombierter Korpus 3 Schubl. 78x72x41cm min. besch. Asp.	99302	2.500,00
5714	1	Kommode wohl Nussbaumfurnier wohl Ende 18.Jh. 4 geschw. Füße 2 Schubl. 81x83x45cm Asp.	99302	1.800,00
5715	1	Beistellmöbel / Stollenkommode Eiche wohl 18.Jh. z.T. gedrechs. 2 Schubl. 61x90x45cm Asp.	99302	500,00
5716	1	Schreibtisch Eiche um 1910 z.T. geschn. 77x140x80cm Asp.	99302	250,00
5717	2	Wanduhren z.T. wohl 1920er Jahre u.a. versch. z.T. besch. Asp.	99206	o.L.
5718	1	Tischlampe m. Porzellanfuß bem. "Chinoiserie" H ca. 70cm Lampenschirm besch. Asp.	99291	o.L.

5719	1	Barockkommode wohl um 1740 / 1750 Süddeutschland Nussbaum u.a. intars. Bandwerk z.T. ebonisiert gedrückte Kugelfüße geschw. Front 3 Schubl. Beschl. "Rocailles" ca. 85x120x65cm z.T. besch. Asp. **s. Fotokat.**	99340	2.400,00
5720	1	Kommode wohl Louis SEIZE lt. Einl. um 1800 Nussbaum u.a. intars. 3 Schubl. ca. 93x119x61cm Kratzer Asp. **s. Fotokat.**	99340	2.200,00
5721	1	Karusellpferd Holz u.a. bem. H ca. 127cm z.T. besch. Gsp. **s. Fotokat.**	99340	o.L.

Teppiche

5730	1	Orientbrücke wohl BIDJAR dunkelblaugr. floraler Dekor ca. 209x133cm Asp. **s. Fotokat.**	99090	150,00
------	---	---	-------	--------

Figuren u.a.

5750	1	Figur Holz geschn. "Heiliger" bem. H ca. 61cm z.T. besch. Asp.	99205	o.L.
5751	1	Figur Holz wohl 18.Jh. "Geflügelter Puttokopf" H ca. 31cm Asp. **s. Fotokat.**	99090	480,00
5752	1	Figur Holz "Geflügelter Puttokopf" H ca. 33cm Asp.	99090	100,00
5753	1	Figur Holz geschn. wohl 20.Jh. "Mann" H ca. 75cm m. Konsole z.T. besch. Asp.	99205	o.L.
5754	2	Gartenskulpturen Stein "Blumenbouquet" "Säule" z.T. besch. Asp.	99291	o.L.

Ölgemälde u.a.

5760	1	Ölgemälde L.u. sign. Clemens FREITAG (wohl 1883-1969) "Flusslandschaft" bez. "München" 69x79cm Ra. Asp.	99018	190,00
5761	1	Acryltechnik L.u. KRILL (wohl Jean K. 1923.1991) "Spätsommerliche Landschaft mit Dorf" dat. (19)83 35x49,5cm Ra. Asp. **s. Fotokat.**	99091	220,00
5762	1	Aquarell R.u. sign. KAISER (wohl Wilhelm K. 1917-2009) "An der Altmühl" dat. (19)92 23x32,5cm RhG Asp.	99091	290,00
5763	1	Ölgemälde "Sommerliche Ansicht des Tegernsees" R.u. bez. "Tegernsee" Öl / Pl. 16x23cm Ra. Asp.	99015	55,00
5764	1	Zeichnung z.T. aquarelliert R.u. sign. Ernst PLATZ (wohl 1967-1940) "Bergsteiger" dat. 20. Juli (18)96 22x13cm RhG Asp.	99018	65,00
5765	1	Ölgemälde R.u. sign. K. BEIL (wohl Karin B.) "Enten und Hühner am Teich" Öl / Holz 14,5x19cm Asp. **s. Fotokat.**	99091	175,00
5766	1	Ölgemälde wohl 19.Jh. "Flusslandschaft mit Tempel" Öl / Lwd. 12x10,5cm RhG Asp.	99090	o.L.
5767	1	Aquarell R.u. monogr. ME (wohl Kurt MEYER-EBERHARD 1895-1977) "Zirkushunde" 20x28cm RhG Asp. **s. Fotokat.**	99091	130,00
5768	1	Ölgemälde R.u. sign. J. STAUFFER (wohl Hubert SÄTTLER 1817-1904) "Schloss Linderhof" Öl / Pl. 11x16cm Asp.	99018	135,00
5769	1	Kreidezeichnung R.u. sign. RAINER-ISTVANFFY G. (wohl Gabriella R.-I. 1877-1964) "Kätzchen" 11x16cm RhG Asp.	99018	45,00
5770	1	Ölgemälde R.u. sign. K. BEIL (wohl Karin B. *1946) "Katzenpärrchen" Öl / Holz 14x19cm Asp. **s. Fotokat.**	99091	175,00
5771	1	Aquarell "Jaffa Gate in Jerusalem" R.u. betit. 14x19cm Ra. Asp.	99090	o.L.

5772	1	Ölgemälde R.u. sign. F. GRASS (wohl Florian G. *1977) "Blumenstillleben" Öl / Holz 11x10cm Ra. Asp.	99018	70,00
5773	1	Ölgemälde R.u. sign. F. GRASS (wohl Florian G. *1977) "Blumenstillleben" Öl / Holz 11x10cm Ra. Asp.	99018	70,00
5774	1	Ölgemälde L.u. sign. Antoine EXNER "Segelschiffe vor der Küste" Öl / Holz 12x17cm Asp.	99018	110,00
5775	1	Ölgemälde M.u. sign. SCHWAMMBERGER (wohl Hildegard Sch. *1950) "Blumenstillleben mit Insekten" ovaler Bildausschnitt Öl / Holz 23x16,5cm Ra. Asp. **s. Fotokat.**	99091	350,00
5776	1	Mischtechnik L.u. undeutl. sign. Hans Peter ANGER (wohl 1933-1989) "Abstrakte Komposition - Blumen" dat. (19)84 Öl / Pl. 28x26cm Ra. Asp. **s. Fotokat.**	99091	220,00
5777	1	Ölgemälde "Heidelandschaft mit Schafen" Öl / Lwd. 26x52cm Ra. Asp.	99090	150,00
5778	1	Aquarell R.u. monogr. O.v.F.d.F. (wohl Otto Faber du FAUR 1828-1901) "Soldaten zu Pferd" 9x9cm RhG Asp. **s. Fotokat.**	99091	130,00
5779	1	Zeichnung wohl Bele BACHEM (wohl 1916-2012) "Morgenmantel des Herrn Gratin" 28x20cm RhG Asp. **s. Fotokat.**	99091	110,00
5780	1	Ölgemälde R.u. sign. Hans WAGNER "Seelandschaft" Öl / Pl. 47x67cm Ra. Asp.	99090	o.L.
5781	1	Ölgemälde "Familie beim Reisisammeln im Wald" dat. 1979 Öl / Lwd. ca. 67x58cm Ra. Asp.	99090	o.L.
5782	1	Ölgemälde R.u. sign. R. KLÖDEN (wohl Rudolf K. 1892-1953) "Winterliche Landschaft" bez. "Garmisch" Öl / Pl. 59x79cm Ra. Asp. **s. Fotokat.**	99018	295,00
5783	1	Ölgemälde L.u. sign. BICKEL (wohl Heinrich B. 1897-1965) "Flucht aus Ägypten" Öl / Pl. 58x68cm Ra. Asp.	99018	170,00
5784	1	Ölgemälde R.u. sign. A. WENDEHALS (wohl August W. 1934-2003) "Gartenweiher mit Seerosen" Öl / Lwd. 69x79cm Ra. Asp.	99018	180,00
5785	1	Konv. Ölgemälde u.a. versch. Künstler / Motive / Gr. z.T. besch. Asp.	99206	o.L.

Varia

5800	1	Kaffeesevice Porz. TEICHERT WERKE Meissen grüne Stempelmarke "Blumendekor / Goldrand" Gsp. **s. Fotokat.**	99090	o.L.
5801	1	Krug Glas wohl Biedermeier Zinndeckel H ca. 17cm Asp.	99090	o.L.
5802	1	Konv. Hausrat Porz. / Bücher u.a. z.T. besch. Gsp.	99206	o.L.
5803	1	Konv. Hausrat Porz. / Zinn / Metall u.a. ROSENTHAL u.a. z.T. besch. Gsp.	99206	o.L.
5804	1	Konv. Hausrat Glas / Porz. u.a. umfangr. Gsp.	99206	o.L.
5805	1	Konv. Porz. u.a. ROSENTHAL u.a. z.T. besch. Gsp.	99206	o.L.
5806	1	Konv. Puppen 1 Puppenstube z.T. besch. Gsp.	99206	o.L.
5807	1	Konv. Hausrat Glas / Messing / Kupfer u.a. versch. z.T. besch. Gsp.	99205	o.L.
5808	1	Marinekompass wohl 1960er Jahre in orig. Karton Gsp.	99205	o.L.
5809	1	Konv. Kuhglocken u.a. versch. z.T. besch. Gsp.	99205	o.L.
5810	1	Musiktruhe Nussbaum z.T. intars. / bem. "Blumen" Walzenspielwerk 36 Lieder 24x65x35cm Asp. **s. Fotokat.**	99090	850,00
5811	1	Leuchter Metall wohl 19.Jh. / um 1900 H 66cm Asp.	99090	o.L.
5812	1	Leuchter Messing wohl 19.Jh. H 42cm Asp.	99090	o.L.

1991. Auktion Albrecht-Dürer-Platz 4, Schürstabhaus li. | Sa. 16. April 2016 |
ab ca. 13.00 Uhr | Versteigerung im Auktionssaal UG

Möbel und Einrichtungsgegenstände

5850	1	Schrank Ende 17.Jh. wohl Österreich Weichholz gedr. Kugelfüße 2 Türen durch 3 Pilaster gegl. geschn. 4 halbplastische Figuren "Hl. Katharina" "Hl. Barbara" "Hl. Josef" "Hl. Nikolaus von Tolentino" Akantusblattdekor wohl orig. Schloss 219x163x72cm rest. min. besch. Asp. **s. Fotokat.**	99059	6.300,00
5851	1	Standuhr / Comtoiseuhr wohl Ende 19.Jh. Frankreich Weichholz Emaillezifferblatt röm. Ziffern Pendel Messing getr. "Weinlaub und Ehrendekor" 2 Gewichte Schlüssel Asp. **s. Fotokat.**	99059	425,00
5852	1	Renaissanceschrank wohl Ende 17.Jh. Nussbaum / Eiche geschn. "Ranken und Groteskendekor" 2 Türen je 1 vollplast. ausgearb. Kopf "Engel" gerader Abschl. mittig "Engelskopf" altes Schloss 185x191x75cm rest. bed. Asp.	99010	1.080,00
5853	1	Schrank Eiche / Nussbaum wohl 18.Jh. gedr. Kugelfüße Front kassettiert intars. "Vogel" 200x194x70cm Asp. **s. Fotokat.**	99090	950,00
5854	1	Konsoltischchen Holz u.a. wohl 18.Jh. geschn. Rocailledekor m. Marmorplatte H ca. 85cm besch. Asp. **s. Fotokat.**	99090	700,00
5855	2	Armlehnstühle wohl 18. / 19.Jh. Nussbaum geschn. Rocailledekor Rückenlehne durchbr. gearb. 1 Hocker Asp.	99090	380,00
5856	2	Armlehnstühle wohl Louis PHILIPPE wohl Nussbaum Rückenlehne z.T. geschn. "Akanthus" "Wappen" Sitzh. 38cm Asp.	99090	o.L.
5857	1	Stuhl Nussbaum 19.Jh. geschn. Rocailledekor Rückenlehne durchbr. gearb. Asp.	99090	90,00
5858	1	Ohrenbackensessel wohl Nussbaum 18.Jh. z.T. geschw. Füße Sitzhöhe ca. 49cm Asp. **s. Fotokat.**	99090	970,00
5859	1	Tisch Holz geschw. Beine H 76cm Asp.	99090	140,00
5860	1	Sitzgarnitur Dresdner Barockstil 19.Jh. Nussbaumfurnier z.T. intars. Messingappliken 1 Tisch 1 Zweisitzersofa 2 Armlehnstühle 2 Stühle 1 Hocker Asp. **s. Fotokat.**	99059	630,00
5861	1	Ohrenbackensessel Eiche wohl 18.Jh. schwarzer Lederbezug Asp.	99090	350,00
5862	1	Eckschränkchen wohl Nussbaum 19.Jh. 126x92x60cm Furnierschäden Asp.	99090	200,00
5863	1	Kommode wohl Louis SEIZE um 1800 Süddeutschland Nussbaum u.a. intars. 4 Klotzfüßchen 3 Schubl. wohl orig. Beschl. ca. 91x130x65cm z.T. besch. Asp. **s. Fotokat.**	99340	1.800,00
5864	1	Schrägklappensekretär wohl Kirschbaumfurnier wohl 19.Jh. 111x126x97cm Asp. **s. Fotokat.**	99090	800,00
5865	1	Barockschrank wohl um 1700 / 18.Jh. Eiche 4 gedrückte Kugelfüße profilierte Front 206x202x73cm Asp. **s. Fotokat.**	99106	1.050,00
5866	1	Beistelltischchen wohl 19.Jh. Eiche z.T. gedrechs. H 79cm ber. Asp.	99289	o.L.
5867	1	Nähtischchen wohl um 1900 / Anfang 20.Jh. Wurzelholz furnier u.a. 2 Schubl. H 81cm Asp.	99289	o.L.
5868	1	Luthertisch wohl Ende 18.Jh. / um 1800 Eiche dunkel 1 Schubl. dat. 1788 74x116x62cm 1 Stuhl z.T. besch. jew. Asp.	99209	o.L.
5869	1	Spiegel mit Holzrahmen polygonal 31x68cm min. besch. Asp.	99200	o.L.

5870	1 Spiegel mit Konsole 20.Jh. z.T. besch. Asp.	99200	o.L.
5871	1 Venezianischer Spiegel polygonal geschl. mit Blütendekor 50x60cm z.T. besch. Asp.	99200	o.L.
5872	1 Pendant Wandlampen / -leuchter wohl Metall / Messing jew. 3-flammig Gsp.	99200	o.L.
5873	1 Eckvitrine / Schreibklappensekretär wohl Ende 18.Jh. Franken lt. Einl. 1780 Eiche / Nussbaum geschn.3 Türen z.T. vergl. gesprengter Giebel ca. 211x125x75cm Asp. **s. Fotokat.**	99340	2.200,00
5874	1 Esstisch rund wohl Biedermeier / Anfang 19.Jh. Esche furniert z.T. ebonisiert Durchm. 122cm z.T. besch. Asp. **s. Abb.**	99340	1.400,00
5875	4 Stühle wohl Biedermeier lt. Einl. 1820 / 1840 Obstholz furniert durchbr. gearb. Rückenlehne z.T. intars. z.T. besch. Asp.	99340	480,00
5876	1 Kommode Barock wohl um 1740 / 1750 Süddeutschland Nussbaum u.a. intars. gedrückte Kugelfüße 5 Schubl. Messingbeschl. ca. 123x122x65cm z.T. besch. Asp. **s. Fotokat.**	99340	2.200,00
5877	1 Bauernschrank bem. / dat. 1780 "Vögel und Schmetterlinge" ca. 138x120x54cm z.T. besch. Asp.	99340	o.L.
5878	1 Bauerntruhe lt. Einl. 18.Jh. bem. "Vögel und Schmetterlinge" ca. 69x123x68cm besch. Asp.	99340	o.L.
5879	1 Bettgestell Holz bem. lt. Einl. 19.Jh. Asp.	99340	o.L.
5880	1 Schreibtisch im Rokokostil Nussbaum u.a. geschn. intars. "Blumen und Ranken" ca. 79x179x90cm 1 Armlehnstuhl Holz geschn. Sitzfl. / Rückenlehne gepolst. je Asp. **s. Abb.**	99340	1.600,00
5881	1 Truhe Holz geschn. "Chinesische Landschaft mit Schlachtszenen" ca. 47x39x45cm Asp.	99340	o.L.
5882	1 Standuhr Holz geschn. wohl um 1920 1 Pendel 2 Gewichte H 170cm Asp.	99340	o.L.
5883	1 Schrank Eiche wohl Ende 18.Jh. / Oldenburg z.T. geschn. ca. 214x158x57cm wohl rest. Asp. **s. Abb.**	99380	500,00
5884	1 Konv. Möbel Holz u.a. Tisch Bank Stühle z.T. besch. Asp.	99380	o.L.
5885	1 Schreibtisch m. Stuhl Eiche um 1925 geschn. Tatzenfüße z.T. besch. Asp.	99380	o.L.
5886	1 Servierwagen Rattan u.a. Asp.	99380	o.L.
5887	1 Konv. Schlafzimmermöbel wohl 1920er / 1930er Jahre Schrank Bett Nachtschränkchen z.T. besch. Asp.	99380	o.L.

Teppiche

5890	2 Orientgalerien beigegrundig geom. Dekor versch. Gr. Gsp.	99200	o.L.
5891	1 Orientbrücke Seide wohl HERIEKE türkisgrundig geometr. Dekor 57x31cm Asp.	99090	120,00
5892	2 Orientbrücken z.T. Seide versch. Prov. / Dekore / Größen Gsp.	99200	o.L.
5893	1 Orientteppich rotgrundig floraler Dekor großform. z.T. abgetr. Gsp.	99200	o.L.
5894	1 Orientgalerie rotgrundig geometr. Dekor ca. 180x70cm Gsp.	99200	o.L.
5895	1 Orientbrücke Seide rotgrundig floraler Dekor 107x62cm min. Asp.	99289	o.L.
5896	1 Orientbrücke Seide wohl HERIEKE rotgrundig geometr. Dekor 55x42cm Asp.	99090	120,00
5897	1 Orientteppich KESHAN wohl Amerika dunkelblaugr. floraler Dekor m. Zertifikat NP 49000 DM ca. 470x332cm Gsp. **s. Abb.**	99340	4.800,00
5898	1 Orientteppich wohl KESHAN rotgr. floraler Dekor 298x202cm Gsp.	99340	o.L.

Ölgemälde u.a.

5900	1	Ölgemälde wohl 18.Jh. "Madonna mit Kind" Öl / Lwd. 60x46cm Asp. **s. Fotokat.**	99081	380,00
5901	1	Ölgemälde L.o. monogr. H. H. (wohl Herbert HELMERT 1924-1997) "Blumenstillleben mit Früchten" Öl / Platte 53x52cm Ra. Asp. **s. Fotokat.**	99091	220,00
5902	1	Aquarell L.u. sign. monogr. Sch. K. (wohl Heinrich SCHNEIDER KERBSTATT 1913-1992) "Blumenstillleben" dat. (19)76 46x35cm RhG Asp. **s. Fotokat.**	99091	220,00
5903	1	Ölgemälde R.u. sign. H. GRÜSSER "Gebirgssee mit Personenstaffage" Öl / Lwd. 72x97cm Ra. Asp. **s. Fotokat.**	99090	o.L.
5904	1	Ölgemälde R.u. sign. Max S. KASMINSKI "Abstrakte Komposition" dat. (19)67 Öl / Lwd. 100x110cm Ra. Asp. **s. Fotokat.**	99098	1.040,00
5905	1	Ölgemälde R.ob. sign. Hans MANGOLD "3 Mönche beim Biertrinken" dat. 1904 Öl / Lwd. 76x71cm Ra. Asp.	99097	50,00
5906	1	Ölgemälde M.u. sign. G. SCHIRMER "Damenportrait" dat. 1850 Öl / Lwd. 60x50cm Ra. Asp.	99090	250,00
5907	1	Ölgemälde wohl 18.Jh. "Madonna mit Kind" Öl / Holz 33x26cm Ra. Asp.	99090	o.L.
5908	1	Ölgemälde R.u. monogr. R. N. "Bei der Heuernte" Öl / Holz 19x24cm Ra. Asp.	99090	o.L.
5909	1	Ölgemälde "Blumenstillleben" Öl / Lwd. 69x99cm Ra. ber. Asp.	99340	o.L.
5910	1	Ölgemälde R.u. undeutl. sign. HÄSSELBACHER "Landschaft mit Kirche und Personenstaffage" Öl / Pl. 59x76cm Ra. Asp.	99340	o.L.
5911	1	Aquarell u.a. "Gebirgslandschaft mit Hütte" u.a. RhG besch. Asp.	99340	o.L.

Figuren u.a.

5930	3	Figuren Holz bem. "Putto" u.a. versch. Gr. Asp.	99289	o.L.
5931	1	Schatulle Holz intars. min. Asp.	99289	o.L.
5932	1	Holzkästchen Nussbaumfurnier 19.Jh. 12x45x24cm Asp.	99090	o.L.
5933	1	Holzkästchen / Schmuckkästchen wohl Weichholz / Nussbaumfurnier 9x19x15cm Asp.	99090	o.L.
5934	1	Figur Holz "Madonna" bem. verg. H 51cm Asp.	99090	150,00

Varia

5935	1	Krug Glas rosa transparent Zinnmontierung H 24cm Asp.	99090	50,00
5936	1	Kaminuhr Messingappliken wohl 19.Jh. Ziffernblatt röm. Ziffern H 34cm Schlüssel Pendel Asp.	99090	o.L.
5937	1	Kommodenuhr Nussbaumfurnier wohl 19.Jh. Ziffernblatt röm. Ziffern H 34cm Asp.	99090	o.L.
5938	1	Schraubflasche Zinn 19.Jh. grav. Blütendekor H ca. 21cm Asp.	99090	75,00
5939	1	Schraubflasche Zinn 19.Jh. grav. Blumenranken H 20cm Asp.	99090	80,00
5940	1	Schraubflasche Zinn 19.Jh. wohl Nürnberg monogr. / dat. MJ / 1807 H 24cm Asp.	99090	50,00
5941	1	Brotkessel u.a. Kupfer wohl 19.Jh. / Nürnberg H ca. 35cm Asp.	99289	o.L.
5942	1	Schraubflasche Zinn 19.Jh. H 22cm Asp.	99090	40,00
5943	1	Bierkrug / Weizenkrug Zinn wohl 1820 H 25cm Asp.	99090	50,00
5944	1	Stitze Zinn 19.Jh. H 23cm Asp.	99090	40,00
5945	1	Kännchen Zinn wohl 19.Jh. grav. Blumendekor monogr. / dat. J.M.N. / 1825 H 14cm Asp.	99090	o.L.

5946	1	Deckeldose Zinn 19.Jh. grav. H 5cm Asp.	99090	o.L.
5947	1	Westerwalder Ritzkanne Feinsteinzeug wohl 19.Jh. Weinblattdekor z.T. blau bem. Zinndeckel H 37cm Asp.	99090	80,00
5948	1	Westerwalder Ritzkanne Feinsteinzeug wohl 19.Jh. Blattdekor z.T. blau bem. mit Zinndeckel H 35cm Asp.	99090	75,00
5949	1	Westerwalder Ritzkanne Feinsteinzeug z.T. Rankendekor blau bem. Zinndeckel H 34cm Asp.	99090	50,00
5950	1	Westerwalder Ritzkrug Feinsteinzeug 19.Jh. Rankendekor z.T. blau bem. Zinndeckel H 23cm Asp.	99090	50,00
5951	1	Krug Fayence wohl 19.Jh. graue Salzglasur reliefierter Rankendekor blau Zinndeckel H 24cm Asp.	99090	o.L.
5952	1	Krug Glas z.T. geschl. Zinndeckel H 25cm Asp.	99090	o.L.
5953	1	Krug Porzellan bem. "Liebespaar in Tracht" Zinndeckel Lithophanie "Wirtshausszene" H 24cm Asp.	99090	o.L.
5954	1	Krug Porzellan bem. Zinndeckel H 18cm Asp.	99090	o.L.
5955	3	Apothekermesskruge Zinn wohl 19.Jh. versch. Gr. Asp.	99090	40,00
5956	1	Konv. Hausrat Glas / Porz. / Metall u.a. ROSENTHAL GOEBEL u.a. versch. Asp.	99200	o.L.
5957	1	Konv. Porz. HUTSCHENREUTHER versch. Asp.	99289	o.L.
5958	1	Konv. Hausrat Glas / Keramik u.a. z.T. 19.Jh. Asp.	99289	o.L.
5959	1	Konv. Zinn 19. / 20.Jh. versch. Asp.	99289	o.L.
5960	1	Schreibkastchen wohl 19.Jh. Frankreich Nussbaum u.a. intars. 11x40x30cm Gsp. **s. Fotokat.**	99116	o.L.
5961	1	Kanne Zinn Blumendekor Asp.	99340	o.L.
5962	1	Geldzahlmaschine wohl um 1900 / Anfang 20.Jh. Holz ca. 55x38x22cm lt. Einl. funktionsfahig Gsp.	99340	180,00

Silber und Varia

6000	1 Figur Si. 925 "Stute mit Fohlen" galvanisch aufgetragen H ca. 10cm **s. Fotokat.**	99003	45,00
6001	1 Schale Si. 800 teilverg. Früchtetekor	99003	420,00
6002	1 Prunkteller Si. 800 teilverg. Traubendekor	99003	820,00
6003	1 Muschelschale Si. / verg.	99003	160,00
6004	1 Tablett S. 925 Rand durchbrochen gearbeitet	99003	770,00
6005	1 Taufleuchter versi. punziert "G" H 17cm	99003	80,00
6006	1 Paar Leuchter im Barockstil Si. 925 H ca. 22cm **s. Fotokat.**	99003	360,00
6007	1 Girandole Si. 925 5-flammig klassizistischer Stil	99003	1.600,00
6008	1 Standbilderrahmen Si. 925 Rillendekor	99003	100,00
6009	1 Weinprobierschale Si. 800 teilverg. plastischer Weindekor L 10,5cm	99003	90,00
6010	1 Bonboniere Si. 800 innen verg. Rosenrelief-Dekor	99003	140,00
6011	1 Zuckerfußschale mit Schöpfer Si. 800 innen verg. H 17,5cm **s. Fotokat.**	99003	230,00
6012	1 Weinprobierschale Si. 800 teilverg. plastischer Girlanden- / Weintraubendekor Durchm. ca. 8,5cm	99003	130,00
6013	1 Schälchen Si. 800 MELDA Special in Form einer offenen Blüte Durchm. 12cm	99003	110,00
6014	1 Paar Weinpokale Si. 800 innen verg. H 14cm	99003	280,00
6015	1 Paar Champagnerflöten Si. 800 innen verg. H 18cm	99003	240,00
6016	1 Kerzenleuchter 1-flammig Barockstil Si. 925 H 24cm	99003	230,00
6017	1 Kaviarschale mit appliziertem Fischdekor Si. 800 H 17cm	99003	730,00
6018	1 Taufbecher Si. 800 innen verg. H 9,5cm	99003	130,00
6019	1 Kerzenständer 1-flammig Si. 925 durchbrochen gearb. "Ranken" H ca. 24,5cm	99003	180,00
6020	1 Sauciere Si. 925 B ca. 17,5cm	99003	200,00
6021	1 Kinderbecher Si. 925 H 6cm	99003	90,00
6022	1 Taufleuchter / Nachtlcht Si. 925	99003	40,00
6023	1 Paar Champagnerflöten Si. 800 innen verg. H 18cm	99003	240,00
6024	1 Kerzenständer versi. im Art déco -Stil H ca. 4cm	99003	30,00
6025	1 Schale Si. 900 SEZGIN Spiegel gehämmert Durchm. 15cm	99003	120,00
6026	1 Herzbecher Si. 925 Sterling innen verg. H 7cm	99003	120,00
6027	1 Weinausgießer Si. 925 aufklappbar m. Weinlaubdekor L ca. 30,5cm	99003	630,00
6028	1 Schale Si. 800 z.T. verg. Rand durchbrochen Girlandendekor L 19cm	99003	200,00
6029	1 Brotkorb durchbrochener Rand Si. 800 H 8,5cm	99003	290,00
6030	1 Karaffe Kristallglas Kartusche "Cognac" Si. 925 H 23cm	99003	70,00
6031	1 Kerzenleuchter Si. 925 im englischen Stil m. hexagonalem Sockel H ca. 26,5cm Gsp.	99003	150,00
6032	1 Kinderbecher Si. 800 innen verg. m. Emblem "Bär" H 5cm	99003	80,00
6033	1 Becher Si. 925 innen verg. H 7cm	99003	100,00
6034	1 Paar Eierbecher mit Deckel Si. 800 H 12cm **s. Fotokat.**	99003	130,00
6035	1 Brillenetui Leder mit Emblem Si. "Tennisschläger"	99003	80,00
6036	1 Becher Si. 925 innen verg. H 8cm	99003	130,00
6037	2 Eierbecher "Glucke" Si. 800 innen verg. H 5,5cm	99003	220,00
6038	1 Schälchen Si. 800 teilverg. plastischer Früchtetekor L 12cm	99003	120,00
6039	1 Becher Si. 925 innen verg. H 7,5cm	99003	120,00
6040	1 Tablett Si. 925 Pettini Paolo&Sartioni Ado Florenz durchbrochener Rand L 33,5cm	99003	690,00
6041	1 Schale Si. 800 teilverg. Girlandendekor	99003	160,00

6042	1 Paar Weinpokale Si. 925 innen verg. gedreht kanneliert jew. 14,5cm	99003	190,00
6043	1 Wein- / Champagner-Kühler auf 3 runden Füßen Si. 925 H 21,5cm	99003	780,00
6044	1 Schale Si. 800 teilverg. durchbrochen gearbeitet Girlandendekor B ca. 26,5cm **s. Fotokat.**	99003	270,00
6045	1 Henkeltablett Si. 800 Dresdner Barockstil L 53cm	99003	1.050,00
6046	1 Weinkaraffe verg. Montur Glas	99003	60,00
6047	1 Paar Becher Si. 925 innen verg. Medaillon	99003	160,00
6048	1 Paar Weinpokale Si. 800 Furchendekor innen verg. H 14cm	99003	280,00
6049	2 Kerzenleuchter Si. 925 Biedermeierstil H 20cm	99003	230,00
6050	1 Kredenzkaraffe Glas Montierung verg. H 25,5cm **s. Fotokat.**	99003	45,00
6051	1 Paar Becher Si. 925 innen verg.	99003	180,00
6052	1 Karaffe Kristallglas Si. 925 m. Emblem "Whisky"	99003	100,00
6053	2 Kerzenleuchter Si. 925 Biedermeierstil H 25cm	99003	260,00
6054	1 Flaschenuntersetzer Si. 925 H 6,5cm	99003	180,00
6055	1 Anbietschälchen Si. 900 Hammerschlagdekor L 13cm min. besch.	99003	85,00
6056	1 Schale Si. 800 teilverg. Früchtedekor	99003	260,00
6057	1 Weinprobierschale Si. 800 teilverg.	99003	80,00
6058	1 Paar Becher Si. 925 Sterling innen verg. plastischer Weinrebendekor je H 9cm	99003	150,00
6059	1 Paar Weinbecher Si. 925 Sterling innen verg. plastischer Kartuschendekor H je 9cm	99003	150,00
6060	1 Aschenbecher Si. 900 KAPLAN plastischer Dekor L 13,5cm	99003	110,00
6061	1 Weinuntersetzer Si. 800 Traubendekor	99003	120,00
6062	1 Bonboniere Si. 800 innen verg. H 9cm	99003	165,00
6063	1 Bonboniere Si. 925 innen verg. H 9cm	99003	170,00
6064	1 Paar Eierbecher Si. 925 innen verg. auf 3 Hühnerfüßen H 6cm	99003	130,00
6065	1 Bilderrahmen Si. 925 Rillendekor	99003	85,00
6066	1 Bilderrahmen Si. 925 glatt	99003	80,00
6067	1 Serviertablett Si. 925 durchbr. Rand	99003	650,00
6068	1 Standbilderrahmen Si. 925 Rillendekor 15,5x10,5cm	99003	80,00
6069	1 Salz- / Pfefferstreuer Si. 925 je Glaseinsatz je H 8cm	99003	130,00
6070	1 Flaschenuntersetzer Si. 925 Florenz Durchm. 12cm	99003	140,00
6071	1 Menage Si. 800 Florenz H 20cm mit Glaseinsatz Salz- / Pfefferstreuer mit Deckel Si. 925 Öl- / Essigflasche	99003	400,00
6072	1 Flaschenuntersetzer Si. 925 Durchm. 11,5cm	99003	230,00
6073	1 Plattmenage Si. 925 mit Salz- / Pfefferstreuer u. Zahnstocherbecher Durchm. 14,5cm	99003	230,00
6074	1 Flaschenuntersetzer Si. 925 durchbrochener Rand plastischer Weinrebendekor Durchm. 10,5cm	99003	320,00
6075	1 Schale Si. 800 teilverg. durchbrochene Fahne Putti - / Rankendekor L 25,5cm	99003	460,00
6076	1 Schale Si. 800 Prato godronierter Wellendekor Durchm. 18,5cm	99003	320,00
6077	1 Kinderbecher Si. 925 Sterling "Bub" H 6cm	99003	85,00
6078	1 Kinderbecher Si. 925 Sterling "Mädel" H 6cm	99003	90,00
6079	1 Figur Biskuitporzellan wohl Anf. 20.Jh. "Heilige Familie" bem. H 37cm besch. Asp.	99195	o.L.
6080	1 Konv. Hummelfiguren Sammelteller GOEBEL u.a. Asp.	99195	o.L.
6081	2 Rahmen Metall Anfang 20.Jh. Glas besch. Asp.	99290	o.L.
6082	2 Miniaturen "Herren- / Damenportrait" wohl Elfenbein / Holz besch. Asp.	99185	o.L.
6083	1 Fernglas 1 Brille je um 1920 besch. Asp.	99199	o.L.
6084	1 Konvolut Kristallfiguren SWAROVSKI u.a.: Blume Zug u.a. z.T. Originalverpackung z.T. min. besch. Asp.	99188	o.L.
6085	1 Jagdtrophäe wohl Dammhirsch auf Holzplatte Asp.	99347	100,00

6086	1 Meerschaumpfeife "Ungarisches Wappen" besch. Gsp.	99062	25,00
6087	1 Werbetafel wohl 1920er / 30er Jahre Operettenbühne "Gastspiel in Nürnberg" "Das Land des Lächelns" 98x70cm fleckig Ra. min. besch. Asp.	99151	30,00
6088	1 Figur "Shiva und Parvati" wohl Metall wohl 18.Jh. besch. Asp.	99164	25,00
6089	2 Vasen MEISSEN "Blumendekor" H 26 / 18cm Asp.	99209	o.L.
6090	1 Pendant Leuchter Messing 3-flammig durchbrochener Dekor H 48cm Asp. **s. Fotokat.**	99250	o.L.
6091	1 Holzfigur nztl. "Heiliger Christopherus" bem. H 41cm Asp.	99228	o.L.
6092	3 Angelruten wohl 19.Jh. Gsp.	99090	40,00
6093	1 Konvolut Weihnachtsteller ROSENTHAL Design: Björn WIINBLAD Durchm. 29cm Asp.	99167	o.L.
6094	1 Fotoapparat PHOTINA 1 Tischspiegel H 28cm je Asp.	99368	o.L.
6095	1 Frisierset Si. 835 Meistermarke "HB unter Krone" floraler Reliefdekor in Originalsetui Asp.	99249	o.L.
6096	1 Konvolut: Porzellanteller Kaffeemühle u.a. Asp.	99240	o.L.
6097	1 Konvolut Hummelfiguren GOEBEL u.a. sowie Moriskentänzer Holz H 43cm u.a. Asp.	99240	o.L.
6098	1 Konv. Metallobjekte u.a. z.T. Anf. 20.Jh. je Asp.	99209	o.L.
6099	1 Konvolut: Fotoapparat / Zubehör Glas u.a. z.T. besch. Asp.	99275	o.L.
6100	1 Balkenwaage SA PRAECISION H 53cm Christbaumständer mit Spieluhr je Anf. 20.Jh. Asp.	99271	o.L.
6101	1 Kaffeesevice ROSENTHAL Classic Rose Blumend. Asp.	99250	o.L.
6102	1 Kanne Kupfer H 35cm Asp.	99090	o.L.
6103	1 Teesevice Japan plastischer Drachendekor bem. z.T. besch. Gsp.	99282	o.L.
6104	1 Konvolut Porzellanfiguren RSPB u.a. "Vogel" "Glocken" u.a. z.T. besch. Asp.	99308	o.L.
6105	1 Kaffesevice ROSENTHAL studio-line u.a. Gsp.	99308	o.L.
6106	1 Konvolut Wandteller Porzellan u.a. ROSENTHAL FÜRSTENBERG u.a. Asp.	99308	o.L.
6107	1 Kerzenleuchter C.HENNIGER Metall 5-flammig Aufsatzschale Holz "Schnecke" je Anf. 20.Jh. Asp.	99209	o.L.
6108	1 Konvolut Wandteller Porzellanteller FRANKLIN u.a. mit Originalkartons Asp.	99308	o.L.
6109	1 Konvolut Wandteller HUTSCHENREUTHER WEDGEWOOD u.a. mit Originalverpackung Asp.	99308	o.L.
6110	1 Konvolut Porzellanvasen FRANKLIN m. Holzsockel Asp.	99308	o.L.
6111	1 Holzschatulle bem. 1 Bauernuhr je besch. Asp.	99185	o.L.
6112	1 Stereoturm Plexiglas mit Anlage SONY Plattenspieler GRUNDIG u.a. Gsp.	99185	o.L.
6113	2 Kruzifixe Holz 20.Jh. Asp.	99207	o.L.
6114	1 Figur Holz wohl 18.Jh. / Deggendorf "Heiliger Nepumuk" polychrom gefasst wohl orig. (Heiligenschein wohl erg.) H 164cm z.T. besch. Asp. **s. Fotokat**	99128	600,00
6115	1 Konvolut Porzellan KPM u.a. z.T. 19.Jh. Keramik u.a. z.T. besch. Asp.	99209	o.L.
6116	1 Konvolut: Porzellan Bücher u.a. z.T. besch. Asp.	99301	o.L.
6117	1 kl. Konvolut Bierkrüge 19.Jh. Glas u.a. je mit Zinndeckel je Asp.	99090	o.L.
6118	1 Zinnkrug wohl um 1800 H 17cm Asp.	99090	40,00
6119	1 Münzkrug Zinn nztl. 1 Krug Steinzeug bem. mit Zinndeckel z.T. besch. Asp.	99090	o.L.
6120	1 Regensburger Modellkrug Zinndeckel Porzellaneinsatz bem. H 17cm Asp.	99090	45,00
6121	1 Bierkrug Glas bem. "Erinnerung" Zinndeckel m. blauen Stein H 24cm Asp.	99090	o.L.
6122	1 Hochzeitskrug Glas Zinndeckel m. Porzellan- einsatz "Gott segne euren Bund" H 26cm Asp.	99090	40,00

6123	1	Regensburger Modellkrug mit Sinnspruch Steinzeug Zinndeckel H 17cm Asp.	99090	45,00
6124	1	Bierkrug um 1900 Glas bem. "Zur Erinnerung" Zinndeckel H 27cm Asp.	99090	o.L.
6125	1	Glaskrug 19.Jh. geschl. Blumendekor H 21cm Asp.	99090	o.L.
6126	1	Bierkrug um 1900 Glas geschl. "Aus Freundschaft" Zinndeckel m. braunem Stein H 26cm Asp.	99090	o.L.
6127	1	Konvolut Bierkrüge z.T. Anfang 20.Jh. Steinzeug u.a. je Zinndeckel versch. Größen besch. Asp.	99090	o.L.
6128	1	kl. Konvolut Bierkrüge z.T. 19.Jh. Glas Steinzeug u.a. je Zinndeckel z.T. besch. Asp.	99090	o.L.
6129	1	Bronzeglocke Putti- / Blumendekor H 18cm m. Ledergurt besch. Asp.	99090	70,00
6130	1	Holzfigur nztl. "Madonna mit Kind" bem. auf Sockel H 83cm min. besch. Asp.	99228	o.L.
6131	2	Putti nztl. Holz bem. je 26cm Asp.	99085	o.L.
6132	1	Konvolut: Dokumente Nürnberg 19.Jh. Plaketten "Theodor Volbehr" u.a. z.T. min. besch. Asp.	99232	o.L.
6133	1	Konvolut: Porzellan / -figuren Bilder u.a. z.T. besch. Asp.	99207	o.L.
6134	1	Konvolut: Fotoapparate / Zubehör NIKON u.a. Objektive Kamera BRAUN u.a. Gsp.	99295	o.L.
6135	1	Speiseservice ROSENTHAL für 6 Pers. Besteck vers. u.a. Gsp.	99140	o.L.
6136	1	Konvolut Metall- / Messingobjekte: Leuchter Vasen Figuren u.a. je Asp.	99232	o.L.
6137	1	Konvolut Zinn 19. / 20.Jh.: Kannen u.a. Asp.	99185	o.L.
6138	1	Konvolut: Keramik bem. Kupfer Bauernuhr u.a. z.T. besch. Asp.	99215	o.L.
6139	1	Konvolut: Zinn Kupfer Holzfiguren u.a. z.T. besch. Asp	99215	o.L.
6140	1	Kaffee- / Speiseservice ROSENTHAL "Maria" weiß: Terrinen Saucieren u.a. Gsp.	99265	o.L.
6141	1	Konvolut Metallobjekte z.T. vers.: Kerzenleuchter u.a. z.T. min. besch. Asp.	99151	o.L.
6142	1	Konvolut Porzellan: Suppenservice u.a. Gsp.	99151	o.L.
6143	1	Konvolut: Tischlampe "Nautilus" Porzellanvasen u.a. z.T. besch. Asp.	99309	o.L.
6144	1	Konvolut Gläser ROSENTHAL Design Peynet mit Originalverpackung Asp.	99308	o.L.
6145	1	Konvolut Fotoapparate / Zubehör AGFA u.a. Gsp.	99170	o.L.
6146	1	Aschenbecher Glas Montierung Si. 800 Asp.	99209	o.L.
6147	2	Mosaikbilder "Maria" "Theodora I." (lt. Einl. aus Ravenna) je Asp.	99140	o.L.
6148	1	Porzellanfigur ROSENTHAL um 1920 "Tänzerin" sign. D. CHAROL bem. H 28cm Asp.	99338	o.L.
6149	1	Umfangreiches Konvolut Wanderorden u.a. 1970-90er Jahre versch. Motive Asp.	99330	o.L.
6150	1	Teleskop um 1900 / 15 TAUBER Leipzig&Dresden Messing mit versch. Linsen Originalholzkiste L min. 120cm / ausziehbar Asp.	99325	100,00
6151	1	Optisches Gerät Messing 2 Ferngläser je wohl um 1900 / 20 Asp.	99338	o.L.
6152	1	Konvolut: Porzellan Spieluhr Holzfiguren Erzgebirge u.a. z.T. min. besch. Asp.	99338	o.L.
6153	1	Konvolut Porzellan versch. Marken Kristallgläser geschliff. versch. Farben je Asp.	99330	o.L.
6154	1	Konvolut Holzfiguren nztl.: "Jäger" "Nachtwächter" u.a. z.T. min. besch. Asp.	99330	o.L.
6155	1	Figur Holz nztl. bem. "Putto mit Obst" H 35cm min. Asp.	99346	o.L.
6156	1	Weihnachtspyramide wohl 1950er Jahre Erzgebirge 4-stöckig H 93cm mit orig. Karton Asp.	99381	o.L.

6157	1 Konv. Hausrat Feinsteinzeug Porz. Zinn u.a. Krüge Tischlampe Kerzenleuchter u.a. z.T. best. Asp.	99379	o.L.
------	---	-------	------

Möbel und Einrichtungsgegenstände

6200	1 Wandspiegel wohl Biedermeier m. Holzvertäfelung intars. floraler Dekor "Vogelpärchen" H 73cm ber. min. besch. Asp. **s. Fotokat.**	99030	160,00
6201	1 Kabinettschrank wohl China Lackbeschichtung Korpus 2-türig mit Landschaftsmalerei / geom. Dekor 1 Schubl. 135x83x54cm besch. Teile fehlen Asp.	99177	o.L.
6202	1 Hängevitrine sog. "Buddelei" Nussbaum wohl süddt. um 1760 dreiseitig vergl. 112x103x31cm min. besch. Asp. **s. Fotokat.**	99090	500,00
6203	1 Konsole Holz wohl 18. Jh. verg. H 29cm besch. Asp.	99090	85,00
6204	1 Wandkonsole nztl. goldf. m. Spiegelintarsien 83x120x38cm Asp.	99207	o.L.
6205	1 Spiegelkonsole H 63cm 1 Beistelltisch H 68cm je 20.Jh. Asp.	99236	o.L.
6206	1 Bauerntruhe wohl Anfang 19.Jh. bem. Vogeldekor 49x88x51cm besch. Asp.	99236	o.L.
6207	1 Blumensäule Holz ebon. Empirestil H 113cm Asp.	99090	90,00
6208	1 Schrank nztl. weiß Asp.	99010	o.L.
6209	1 Spieltisch aufklappbar intars. Rauchtisch mit Messingplatte orientalischer Dekor u.a. z.T. besch. je Asp.	99264	o.L.
6210	4 Stühle Gründerzeit Holz beschn. H 91cm je Asp.	99260	o.L.
6211	4 Stühle Jugendstil H 91cm Asp.	99260	o.L.
6212	1 Beistellkommode rund 1 Klavierhocker je nztl. Asp.	99300	o.L.
6213	1 Spieltisch wohl 1930er Jahre MÖBELHERSTELLUNG STAUBER Fürth (lt. Einl.) Mittelfuß Platte intars. Schach / Mühle H 60cm Durchm. 62cm min. Asp.	99336	o.L.
6214	1 Tablett Holz 20.Jh. 88x44cm Asp.	99172	o.L.
6215	2 Stühle wohl 19.Jh. Eiche massiv beschn. mit Lederbespannung H 95 / 50cm Asp.	99340	o.L.

Uhren

6300	1 Freischwinger um 1900 Metallzifferblatt Halbstundenschlag Pendel H 60cm Asp.	99188	o.L.
6301	1 Freischwinger Ende 19.Jh. Nussbaumfurnier Halbstundenschlag H 98cm z.T. besch. Asp.	99090	160,00
6302	1 Freischwinger Ende 19.Jh. Nussbaum Emaillezifferblatt 1 / 2-Stundenschlag H 98cm Asp.	99090	160,00
6303	1 Carteluhr Metall / goldf. wohl 19.Jh. Metallzifferblatt 1 / 2-Stundenschlag H 39cm Asp.	99090	190,00
6304	1 Kuckucksuhr wohl 19. Jh. Holzgehäuse bem. Metallziffernblatt Halbstundenschlag Pendel 2 Gewichte H 43cm 1 Wandteppich je Asp.	99188	o.L.
6305	1 Kaminuhr 19Jh. Marmorgehäuse mit Metallbekrönung H 39cm Asp.	99340	o.L.
6306	1 Entfällt	99000	o.L.
6307	1 Regulator Gründerzeit Metallziffernblatt Pendel 1 Regulator JUNGHANS um 1930 z.T. besch. Asp.	99207	o.L.
6308	1 Regulator JUNGHANS um 1880 Metallziffernblatt Pendel 1 / 2-Stundenschlag H 53cm Asp.	99201	o.L.
6309	1 Kommodenuhr Holz reich beschn. Früctedekor 1 Kaminuhr JUNGHANS je 1.H. 20.Jh. je Asp.	99240	o.L.
6310	1 Laternenuhr Metall durchbr. Aufsatz H 28cm Asp.	99314	o.L.
6311	1 Reiseuhr bez. "Emanuel Southampton" Metall / Glas H 14cm min. besch. Asp.	99314	o.L.
6312	1 Reisewecker C.E. NEWTON&GRANGER Metall messingf. im Etui Asp.	99136	85,00

6313	1 Kaminuhr nztl. SCHMID H 55cm mit Konsole besch. Asp.	99340	o.L.
6314	1 Freischwinger / Regulator nztl. SCHNECKENBECHER Westminsterschlag H 80cm Asp.	99312	o.L.
6315	1 Kaminuhr Art déco Holzgehäuse Halbstundenschlag H 27cm Asp.	99347	o.L.
6316	1 Standuhr Holz beschnitzt Emaillezifferblatt Metallblechappliken Pendel 2 Gewichte 1 / 4-Stundenschlag H 235cm Asp. **s. Abbildung**	99340	o.L.

Teppiche

6400	1 Wandteppich Seide mit Gold- / Silberfäden "Paradiesgarten" Randbordüre floraler Dekor 153x92cm min. Asp. **s. Fotokat.**	99059	1.120,00
6401	1 Orientteppich rotgrundig Mittelfeld mit floralem / geometr. Dekor 220x320cm Asp.	99101	210,00
6402	1 Orientteppich wohl SAROUK Amerika rotgrundig floraler Dekor 360x260cm Gsp. **s. Fotokat.**	99090	2.800,00
6403	1 Perserteppich KASHMAR "Vasen- / Blumendekor" blaugrundig Randbordüre mit Inschrift 293x192cm m. Zertifikat Asp.	99168	o.L.
6404	1 Konvolut Orientbrücken w. Persien u.a. versch. Dekore / Größen jew. Asp.	99032	120,00
6405	1 Perserteppich NAIN-TABAS blaugrundig Wolle mit Seide 305x196cm m. Zertifikat Asp.	99168	o.L.
6406	1 Teppich / Läufer nztl. Gsp.	99219	o.L.
6407	1 Orientteppich rotgrundig wohl HERIZ floraler Dekor 415x290cm Asp.	99287	o.L.
6408	1 Orientteppich gerahmt Schurwolle rot / beige grundig geometrisch / floraler Dekor 140x150cm Asp.	99287	o.L.
6409	1 Orientteppich wohl KIRMAN grüngrundig ca. 250x350cm starke Gsp.	99346	o.L.
6410	1 Orientteppich wohl KESHAN blaugrundig floraler Dekor ca. 370x270cm Asp.	99337	o.L.
6411	1 Gobelin / Wandbehang "Rokokogartenszene" 155x115cm Asp.	99270	o.L.
6412	1 Teppich wohl SAROUGH Amerika um 1920 Mittelfeld hellrotgrundig Randbordüre blaugrundig je floraler Dekor 365x260cm Gsp. **s. Fotokat.**	99358	500,00
6413	1 Teppich wohl SAROUGH rotgrundig floraler Dekor 350x275cm Gsp.	99358	100,00
6414	1 Orientgalerie BIDJAR HALWAI Persien floraler Dekor 290x86cm min. Asp.	99357	100,00
6415	1 Orientbrücke blau- / rotgrundig geom. Dekor 153x130cm Asp.	99063	o.L.
6416	1 Teppich wohl GHOM 1950er Jahre beige grundig graues Mittelmedaillon floraler Dekor 214x141cm Gsp.	99357	200,00
6417	1 Konvolut Orientteppiche / -brücken z.T. Indien versch. Dekor / Größen je Gsp.	99377	o.L.

Lampen

6450	1 Lüsterweibchen 20. Jh. bem. "Musizierende Meerjungfrau" elektr. 2-flammig H 42cm Asp. **s. Fotokat.**	99108	350,00
6451	1 Stehlampe / Tischlampe Anfang 20.Jh. Sockel Holz beschn. "Adler" Schirm besch. H ca. 105cm Asp.	99215	o.L.
6452	1 Deckenlampe um 1928 VERRERIES SCHNEIDER Epiney / Seine Eisen Blattdekor 3-flammig glockenf. Glasschirme sign. H 73cm min. Asp. **s. Fotokat.**	99024	300,00
6453	1 Deckenlampe rund 6-flammig Messing m. Glasbehang Durchm. 42cm min. Asp.	99030	45,00

6454	1	Leuchter 10-flammig Metall bronzef. Gsp.	99215	o.L.
6455	1	Deckenlampe 9-flammig nztl. Metall messingf. Behang Durchm. 50cm Gsp.	99203	o.L.
6456	1	Lüster 8-flammig nztl. Kristallbehang Gsp.	99265	o.L.
6457	1	Lüster Porzellan 6-flammig Durchm. 70cm Asp.	99265	o.L.
6458	1	Tischlampe Metall "Löwe unter Palme" Stoffschirm H ca. 59cm Asp.	99151	o.L.
6459	1	Tischlampe um 1900 Porzellan / Metall wohl elektrif. Petroleumlampe H 54cm Asp.	99198	o.L.
6460	1	Decken- / Wandlampe je 1960er Jahre Metall je Gsp.	99221	o.L.
6461	1	Deckenlampe Nachkriegsdesign 5-flammig Glas / Metall Durchm. 60cm Asp.	99061	o.L.
6462	1	Bodenlampe wohl 60er Jahre Glas / Metall mit Stoffschirm "Blumen" H 154cm Asp.	99185	o.L.
6463	2	Nachttischlampen Metall / Porz. plastischer floraler Dekor Stoffschirm H 46cm Asp.	99347	o.L.
6464	1	"Ewiges Licht" Metall Putto- / Tempeldekor H 100cm Tafelaufsatz je Asp.	99290	o.L.
6465	1	Lüster 6-flammig Porzellan / Metall "Blumendekor" Durchm. 66cm Asp.	99150	o.L.
6466	1	Leuchter Messing 8-flamm. Asp.	99358	50,00

Ölgemälde u.a.

6500	1	Ölgemälde L.u. sign. H. OSTERMAYER "Waldlandschaft am See" (19)45 Öl / Lwd. 99x130cm Ra. besch. Asp	99236	o.L.
6501	1	Ölgemälde L.u. sign. VAMMIT "Rokokogarten" Öl / Kupferplatte 15x10cm Ra. Asp.	99182	50,00
6502	2	Ölgemälde unsign. "Mönch in Küche / Weinkeller" Öl / Schiefer je 21x15cm Ra. Asp.	99010	o.L.
6503	1	Ölgemälde L.u. sign. A. FICHTL (wohl Anton F. *1908) "Blumenstilleben" bez. München Öl / Platte oval 20x15cm Ra. Asp.	99264	o.L.
6504	1	Ölgemälde L.u. sign. PFISTER (w. Albert P. 1884-1978) "Winterlandschaft mit Fluss" dat. '24 Öl / Lwd. 31x43cm Ra. je Asp. (Bild war lt. Einl. bei Weltausstellung)	99020	90,00
6505	1	Ölgemälde R.u. sign. K. CONRADY (wohl Karl C. *1938) "Seestück" Öl / Lwd. 70x99cm Ra. je Asp. **s. Fotokat.**	99018	600,00
6506	1	Ölgemälde rücks. sign. Al. SCHARL (wohl Alois Sch. geb. 1922) "Waldlandschaft" dat. 1986 Öl / Pappe 49x70cm Asp. **s. Fotokat.**	99007	490,00
6507	1	Ölgemälde L.u. sign. Carl REISER (wohl C. R. 1877-1950) "Sonnenblumenstilleben" dat. (19)33 Öl / Lwd. 88x69cm Ra. je Asp. **s. Fotokat.**	99018	1.320,00
6508	1	Ölgemälde R.u. sign. KLÖCKNER (wohl Alfred K. 1903-1967) "Alpspitze" Öl / Lwd. 80x69cm Ra. Asp.	99018	480,00
6509	1	Ölgemälde auf Rahmen zugeschr. Philipp Peter ROOS (gen. Rosa di Tivoli wohl 1651-1705) "Viehhirte" Öl / Lwd. doubliert 93x133cm Craquelé rest. Ra. je Asp. **s. Fotokat.**	99019	3.060,00
6510	1	Ölgemälde R.u. sign. (wohl Ludwig KLEIN *1915) "Winterdorf" Öl / Lwd. 90x81cm Asp.	99018	280,00
6511	2	Ölgemälde z.T. sign. M. SUSSMANN "Damenportrait" u.a. je Ra. Asp.	99265	o.L.
6512	1	Ölgemälde L.u. sign. Erich ERLER (wohl E. E. 1870-1946) "Erstes Grün" rücks. bez. Öl / Lwd. 69x89cm Ra. Asp. **s. Fotokat.**	99018	2.500,00
6513	1	Aquarell L.u. sign. Carl REISER (wohl Prof. C. R. 1877-1950) "Voralpenlandschaft" 44x62cm RhG Asp.	99018	480,00
6514	1	Ölgemälde R.u. sign. v. BREDOW (wohl Otto Paul B. *1874) "Flusslandschaft im Mondschein" Öl / Holz 97x68cm Farbabpl. Ra. je Asp.	99051	140,00

6515	1	Ölgemälde L.u. sign. M. SAMMET (wohl Maximilian S. 1913-1992) "Riessersee" Öl / Lwd. 69x89cm Ra. je Asp. **s. Fotokat.**	99018	460,00
6516	1	Ölgemälde R.u. sign. SZANTHO Maria (wohl Prof. M. S. 1898-1984) "Weiblicher Halbakt mit Tamburin" Öl / Lwd. 83x69cm Ra. je Asp. **s. Fotokat.**	99018	2.000,00
6517	1	Gemälde L.u. sign. M. VRBOVA (wohl Prof. Miloslava V. 1909-1991) "Schwanensee" Öl / Platte 49x79cm Ra. Asp. **s. Fotokat.**	99018	580,00
6518	1	Ölgemälde R.u. sign. G. ARNOLD (wohl Gerhard A. *1938) "Mädchen mit Teddy" Öl / Platte 24x18cm Rahmen Asp. **s. Fotokat.**	99018	780,00
6519	1	Ölgemälde sign. E. ANSEN (wohl Edwald A. 1912-1988) "Weiblicher Akt" R.u. sign. Öl / Lwd. 78x58cm Ra. min. besch. Asp. **s. Fotokat.**	99018	400,00
6520	1	Ölgemälde R.u. sign. W. TIEDJEN (wohl Willy T. 1881-1950) "Hamburger Hafen" um 1930 Öl / Lwd. 48x69cm Ra. Asp. **s. Fotokat.**	99018	1.670,00
6521	1	Ölgemälde R.u. sign. K. ROHRHIRSCH (wohl Karl R. 1875-1954) "Pferdefuhrwerk" bez. München Öl / Platte 13x17cm Ra. Asp.	99018	390,00
6522	1	Ölgemälde R.u. sign. K. ROHRHIRSCH (wohl Karl R. 1875-1954) "Postkutsche" bez. München Öl / Platte 13x17cm Ra. Asp.	99018	390,00
6523	1	Ölgemälde R.u. sign. E. HELBIG "Stilleben mit Hummer und Geflügel" dat. 1906 Öl / Lwd. 101x74cm Ra. Asp.	99215	o.L.
6524	1	Ölgemälde wohl 19.Jh. "Junge Frau in Tracht" Öl / Lwd. 64x48cm Ra. min. besch. Asp.	99215	o.L.
6525	2	Ölgemälde z.T. monogram. "Blumenstilleben" u.a. je Ra. z.T. besch. Asp.	99215	o.L.
6526	1	Ölgemälde R.u. monogr. W.H. (wohl Werner HOFMANN 1935-2005) "Winterliche Landschaft" dat. (19)82 Öl / Lwd. 29x38cm Ra. je Asp.	99135	55,00
6527	1	Ölgemälde L.u. sign. wohl A. HUBER "Bachlauf im Winter" Öl / Lwd. 60x79cm Ra. Asp.	99185	o.L.
6528	1	Grafik wohl von Georg Philip RUGENDAS "Schlachtenszene" 31x61cm RhG min. besch. Asp.	99224	o.L.
6529	1	Ölgemälde R. u. sign. Oertle (wohl Hans O. 1879-1975) "Herbstlandschaft" 55x67cm Ra. min. besch. Asp.	99151	o.L.
6530	1	Ölgemälde R.u. sign. WINTER (wohl Jürgen W. *1923) "Kühe am herbstlichen Weiher" Öl / Lwd. 68x80cm Ra. Asp.	99018	770,00
6531	1	Aquarell R.u. sign E. FRAUENDORFER "Stadtrand" bez. München 1936 19x27cm RhG Asp.	99237	o.L.
6532	1	Ölgemälde / Vorlage für Kirchenfenster "Taufe Jesu" Öl / Papier / Pappe 42x20cm RhG besch. Asp.	99330	o.L.
6533	1	Ölgemälde R.u. sign. C. VERSCHUUR (wohl 19.Jh.) "Pferde im Stall" Öl / Lwd. 69x90cm Ra. Asp.	99151	280,00
6534	1	Ölgemälde R.u. sign. HODIENER (wohl Hugo H. 1886 - 1945) "Mandlwand am Hochkönig" R.u. bez. "Hohe König" dat. (19)42 Öl / Platte 71x62cm Ra. Asp. **s. Fotokat.**	99018	950,00
6535	1	Ölgemälde L.u. sign. J. STAUFFER (wohl Hubert SATTLER 1817-1904) "Schloss Neuschwanstein" Rückst. bez. Öl / Platte 7x17cm Ra. Asp. **s. Fotokat.**	99018	650,00
6536	1	Ölgemälde R.u. sign. H. SCHRENK (wohl Hans K.H. SCH. *1925) "Dorfansicht vor Zugspitze" dat. (19)92 Öl / Platte 23x38cm Ra. Asp.	99018	240,00
6537	1	Ölgemälde L.u. sig. F. GRASS (wohl Florian G. *1977) "Trollblumen" Öl / Platte 12x10cm Ra. Asp. **s. Fotokat.**	99018	650,00

6538	1	Ölgemälde L.u. sign. F. B. HETZEL (wohl 20.Jh.) "Fischerboot auf dem Meer" Öl / Lwd. 34x49cm Ra. min. besch. je Asp.	99010	o.L.
6539	1	Konvolut Ölgemälde sign. H. BEHRINGER u.a. "Gehöft im Gebirge" u.a. je Ra. Asp.	99168	o.L.
6540	1	Ölgemälde L.u. sign. Ed. SCHOENFELD (wohl Eduard Sch. 1839-1885) "Voralpenlandschaft" Öl / Lwd. 90x134cm Ra. besch. je Asp. **s. Fotokat.**	99074	1.300,00
6541	1	Ölgemälde wohl 18.Jh. "Heiliger Antonius von Padua" Öl / Lwd. 75x56cm stark besch. u.a. je Asp.	99085	o.L.
6542	1	Ölgemälde "Gosausee in der Steiermark" Öl / Lwd. 80x90 cm besch. Flecken Asp.	99018	190,00
6543	1	Ölgemälde R.u. sign. RUZICKA (wohl Kurt R. *1925) "Seestück" Öl / Lwd. ca. 60x90cm Ra. min. besch. Asp.	99018	120,00
6544	1	Ölgemälde R.u. sign. H. SCHMIDT "Herbstliche Landschaft mit Heugarben" Öl / Platte 58x76cm Ra. min. besch. Asp.	99193	o.L.
6545	1	Ölgemälde R.u. sign. JOS. LOBIL "Gebirgspanorama mit Dorf" Öl / Lwd. 59x79cm Ra. min. besch. Asp.	99193	o.L.
6546	1	Ölgemälde R.u. sign. R. REINEKE "Gebirge mit Gehöft" Öl / Platte 89x68cm Ra. Asp.	99193	o.L.
6547	1	Ölgemälde R.u. sign. MOLL "Landschaft mit Bauernhof" Öl / Lwd. 50x68cm Ra. Asp.	99275	o.L.
6548	1	Grafik R.u. sign. PAZMANDI ISTVAN "Dorfansicht" dat. 1950 19x24cm RhG Asp.	99236	o.L.
6549	1	Konvolut Ölgemälde u.a. sign. C. WAGNER u.a. "Junge Frau mit Entenkücken" u.a. z.T. Ra. Asp.	99240	o.L.
6550	1	Ölgemälde R.u. sign. E. KILIAN "Moorlandschaft" um 1880 / 1900 Öl / Platte 16x27cm Ra. Asp.	99090	o.L.
6551	1	Kl. Konvolut Drucke "Spielende Kinder" "Wirtshausstube" je Ra. besch. Asp.	99090	o.L.
6552	1	Pendant Ölgemälde unsign. "Hänsel und Gretel" u.a. je 14x10cm je Schellackkrahmen je besch. Asp.	99090	o.L.
6553	1	Ölgemälde wohl England "Wanderer" 11x16cm Ra. Asp.	99090	o.L.
6554	1	Ölgemälde R.u. sign. HARENCZ J. (wohl Joseph H. 1899-1969) "Heuernte" Öl / Platte Ra. je Asp.	99090	o.L.
6555	1	Ölgemälde unles. sign. "Bauer mit Pferdegespann" rücks. bez. Pordly: Fueors 17x25cm besch. Asp.	99090	o.L.
6556	1	Ölgemälde R.u. sign. W. ROHRBACH (wohl Walter R. *1939) "Kinder auf Blumenwiese" Öl / Platte 11x10cm Ra. Asp.	99018	280,00
6557	1	Ölgemälde wohl 19.Jh. "Kloster Schlehdorf am Kochelsee" Öl / Platte 14x19cm Ra. Asp.	99018	380,00
6558	2	Ölgemälde sign. K. WINKLER / M. WILD "Postkutschenszenen" u.a. je Asp.	99185	o.L.
6559	1	Konvolut Grafiken 17. / 18. Jh. versch. Portraits "Erasmus Toppler" u.a. je RhG Asp.	99237	o.L.
6560	1	Konvolut Grafiken z.T. 18.Jh. sign. HOUBRAKEN u.a "Stuart Duke of Richmond" u.a. je RhG Asp.	99237	o.L.
6561	2	Grafiken 19.Jh. "Herrenportraits" je RhG besch. Asp.	99309	o.L.
6562	1	Ölgemälde L.u. sign. Otto SINDING (wohl O. Ludwig S. 1842-1909) "Morgengrauen in den Apenninen" Öl / Lwd. 51x98cm Ra. Asp.	99018	780,00
6563	1	Ölgemälde L.u. sign. L. GSCHOSSMANN (wohl Ludwig G. 1913-1988) "Bodensee" Öl / Lwd. 47x59cm RhG Asp. **s. Fotokat.**	99018	850,00
6564	1	Ölgemälde L.u. H.B WIMBUSH (wohl Henry Bowser W. 1861-1943) "Meeresbrandung" dat. 1892 Öl / Lwd. 63x126cm Craquele Ra. je Asp. **s. Fotokat.**	99105	o.L.
6565	1	Ölgemälde R.u. sign. HEMASTIC "Französisches Dorf" Öl / Platte 34x48cm Ra. Asp.	99164	o.L.

6566	1	Ölgemälde L.u. unles. sign. "Dorfkirche im Schnee" Öl / Platte 46x30cm Ra. Asp.	99164		o.L.
6567	1	Aquarell R.u. monogr. (wohl Pierre BIGLIONE) "Lac Lemane" 22x28cm RhG Asp.	99164		o.L.
6568	1	Ölgemälde L.u. unles. sign. "Fischerboote am Strand" Öl / Platte 29x39cm Ra. Asp.	99164		o.L.
6569	1	Ölgemälde R.u. sign. A. MILHARCIC "Hirsche auf der Wiese" Öl / Platte 30x40cm Ra. Asp.	99164		o.L.
6570	1	Ölgemälde R.u. unles. sign. "Sylt" Öl / Platte 43x21cm Ra. Asp.	99164		o.L.
6571	1	Ölgemälde L.u. sign. G. ARNOLD (wohl Gerhard A. 1938) "Mädchen mit Puppe" Öl / Platte 18x13cm Ra. je Asp.	99018	170,00	
6572	1	Ölgemälde L.u. sign. RULÄNDER (wohl H. R. *1945) "Wirtshausszene" Öl / Lwd. 68x79cm Ra. Asp.	99189		o.L.
6573	1	Ölgemälde R.u. sign. J. TRATTMANN (wohl Joseph T.) "Oberbayer" Öl / Platte 39x29cm Ra. Asp. Grafiken u.a. je Asp.	99205		o.L.
6574	1	Ölgemälde R.o. sign. GATTISLINI "Gemüsestillleben" Ra. u.a. Asp.	99219		o.L.
6575	1	Konvolut Ölgemälde versch. sign. "Südländische Landschaft" je Ra. Asp.	99270		o.L.
6576	1	Konvolut Ölgemälde u.a. "Landschaft" u.a. z.T. besch. Asp.	99207		o.L.
6577	1	Ölgemälde L.u. sign. Andrzej UBUCHOWICZ "In der Zwangsjacke" dat. (19)91 Öl / Lwd. 115x90cm Craquelé Ra. Asp.	99310		o.L.
6578	1	Konvolut Radierungen Aquarell u.a. versch. Künstler "Erlangen" "Burg Nürnberg" u.a. z.T. RhG je Asp.	99105		o.L.
6579	1	Konvolut Ölgemälde sign. L. WAEGNER u.a. "Meeresbrandung" "Italienische Landschaft" u.a. z.T. Ra. je Asp.	99010		o.L.
6580	1	Ölgemälde L.u. sign. F. EBERHARDT Anf. 20.Jh. "Obststillleben mit Fayenceteller" Öl / Lwd. 72x99cm Ra. min. besch. Asp.	99314		o.L.
6581	1	Ölgemälde R.u. sign. W. REINKE (wohl Wolfgang R. *1942) "Herbstlandschaft mit Dorf" Öl / Platte 46x59cm Ra. je Asp.	99110	210,00	
6582	1	Konvolut Grafiken versch. Künstler "Rothenburg" u.a. je RhG Asp.	99237		o.L.
6583	1	Grafik L.u. monogr. IRE "Zebraherde" Bleistiftsignatur Num. 21 / 200 27x40cm RhG Asp.	99237		o.L.
6584	1	Konvolut Grafiken z.T. 19.Jh.: Pflanzenstudien u.a. je RhG z.T. besch. Asp.	99215		o.L.
6585	1	Ölgemälde L.u. sign. Theo HEEF "Zerstörtes Gehöft im Gebirge" Öl / Platte 59x79cm Ra. min. besch. Asp.	99010		o.L.
6586	1	Ölgemälde "Gebirgspanorama" Spachtelarbeit Öl / Lwd. 69x84cm Ra. Asp.	99010		o.L.
6587	1	Grafik bez. Matth. SEUTTER (wohl Georg Matthäus S. 1678-1757) "Praefectura Lipsiensis" 50x58cm RhG Knickfalte stockfleckig Asp.	99349		o.L.
6588	1	Konvolut Grafiken versch. Künstler "Stadtansichten" "Fischerboot" u.a. z.T. stockfleckig Asp.	99209		o.L.
6589	1	Konvolut Ölgemälde sign. LINDENMAYER u.a. "Matterhorn" u.a. je Ra. Asp.	99338		o.L.
6590	1	Konvolut Ölgemälde: "Nürnberger Burg" dat. (19)42 u.a. versch. Künstler je Ra. Asp.	99330		o.L.
6591	1	Ölgemälde "Nancy" Öl / Lwd. 10x14cm Ra. besch. Asp.	99164		o.L.

6592	1	Ölgemälde unsign. "Ceres mit ihren Kindern" Öl / Lwd. 96x115cm rest. Ra. je besch. Asp. **s. Abb.**	99315	500,00
6593	1	Ölgemälde L.u. sign. W. JUNK "Gebirgslandschaft" Öl / Lwd. 71x99cm Rahmen je besch. Asp.	99010	o.L.
6594	1	Ölgemälde unsign. "Gebirgsgehöft" Öl / Platte 38x48cm Rahmen besch. je Asp.	99379	o.L.
6595	1	Ölgemälde "Die Würfelspieler" Öl / Lwd. 47x39cm Farbverl. Asp.	99369	o.L.

1997. Auktion Fränkische Künstler | Sa. 16. April 2016 | ab ca. 15.00 Uhr

7000	1	Aquarell L.u. sign. Wilh. TROST (w. Wilhelm TROST 1813-1901) "Bei der Andacht" L.u. dat. 1884 88x62cm RhG min. ber. Asp. **s. Fotokat.**	99279	350,00
7001	1	Ölgemälde R.u. sign. Karl v. Dotzler (1874-1956) "Blumenstillleben mit Kaminuhr" Öl / Lwd. 67x62cm Farbverl. Ra. min. besch. Asp. **s. Fotokat.**	99267	200,00
7002	1	Aquarell L.u. sign. J. DURST (w. Jakob D. 1875-1951) "Ansicht von Grafenwöhr" L.u. dat. 1918 bez. 21x26cm Ra. min. besch. Asp. **s. Fotokat.**	99117	100,00
7003	1	Aquarell R.u. sign. J. DURST (w. Jakob D.) "Rathastorbogen in Rothenburg o.d.T." R.u. dat. 1939 48x38cm RhG min. besch. Asp. **s. Fotokat.**	99117	100,00
7004	1	Ölgemälde L.u. sign. Max OHMAYER (wohl 1903-1970) "Beim Ausritt" bez. Rothenburg o.T. Öl / Lwd. 50x59cm Asp.	99010	110,00
7005	1	Radierung R.o. sign. A. KLEIN (wohl Johann Adam K. 1792 Nbg.-1875 München) "Othello" dat. 1845 bez. "Fränkisches Schubkarren-Fuhrwerk" 10,5x15cm gebr. RhG je Asp.	99112	70,00
7006	1	Radierung R.o. sign. A. KLEIN (wohl Johann Adam K. 1792 Nbg.-1875 München) "Fränkisches Schubkarrenfuhrwerk" dat. 1846 bez. 12,5x16cm gebr. RhG je Asp.	99112	70,00
7007	1	Grafik R.u. monogr. HR "Ansicht des Albrecht Dürer Hauses" dat. 1928 32x25cm RhG Asp.	99010	35,00
7008	1	Ölgemälde sign. J. DURST (w. Jakob D.) "Kutscherhof von Georg Wendel" Öl / Lwd. 46x70cm Ra. min. besch. Asp.	99117	o.L.
7009	1	Ölgemälde R.u. sign. WILD "Ansicht von Hohenstein" Öl / Pappe ca. 13,5x17cm fleckig Ra. je Asp.	99010	55,00
7010	1	Farbradierung Mitte. u. bleistiftsign. Reinhard KÄMPF (w. *1951) "Wo bitte geht's zur Oper?" R.u. num. 1 / 100 12x12cm RhG min. Asp.	99266	o.L.
7011	1	Entfällt	99000	0,00
7012	1	Kupferstich sign. C.M. ROTH (w. Christoph Melchior R. 1720-1798) "Etzeltwang-Chur: Pfalz und Landpflegeamt in Nürnbn." 14x25cm Papier gebräunt RhG min. besch. Asp.	99177	o.L.
7013	1	Kupferstich sign. C.M. ROTH (w. Christoph Melchior R.) "Burgfarnbach-Landalmosamt" 14x25cm min. Fehlstellen im Abdr. RhG min. best. Asp.	99177	o.L.
7014	2	Aquarelle z.T. sign. Franz KRAUSS (w. Franz Andreas K. 1909-nach 1975) "Stadtansicht von Fürth" "Steinacher Jöchel Tirol" je 28x36cm RhG besch. Asp.	99010	o.L.
7015	4	Kaltnadelradierungen sign. Hans BÖHM (wohl 1877-1956) "Vögelchen im Nest" "Landschaft mit Schäfer" u.a. je bleistiftsign. numm. versch. Gr. Asp.	99031	120,00
7016	1	Konvolut Aquarelle Zeichnungen u.a. z.T. monogr. G.B. (wohl Georg BARTHEL) "Landschaften" "Akt" "Stadtansichten" u.a. versch. Größen z.T. besch. / stockfleckig Asp.	99092	o.L.
7017	1	Lithographie R.u. sign. O. KOLLER (1925 Erlangen-2004 Nürnberg) "Abstrakte Komposition" dat. (19)71 num. 39 / 40 37,5x52,5cm Papier gebr. stockfleckig Asp.	99092	50,00
7018	1	Ölgemälde L.u. sign. HUBERGER (wohl Tugomir H. *1931) "Harlekin" Öl / Lwd. 110x71cm min. Asp. **s. Fotokat.**	99083	300,00

7019	1	Kupferstich R.u. sign. Lucas SCHNIETZER (1633-1671) "Eigentliche Abbildung dess Markts der löblichen Kajs.-Reichsstadt Nürnberg mit all derselben Gelegenheit wie der Selbe gegen dem Mittag anzusehen ist" R. o. dat. 1671 98x30,5cm fleckig Knicke z.T. wohl rest. RhG min. Asp. **s. Fotokat.**	99107	1.050,00
7020	1	Ölgemälde L. u. sign. Karl DÖRRFUSS (1906-1984) "Ansicht von Burgthann" dat. 1924 Öl / Platte ca. 20,5x30cm Ra. besch. jew. Asp.	99010	160,00
7021	1	Ölgemälde R.u. monogr. A.K. (wohl Alfred KOHLER 1916-1983) dat. (19)67 "Landschaft mit Gebirgspanorama" Öl / Lwd. 69x89cm Ra. min. besch. Asp.	99255	o.L.
7022	1	Kupferstich wohl Ende 16.Jh. / 17.Jh. "Norenberga urbs nobi (...)" aus: "Civitatis Orbis Terrarum" Köln 1572-1618 Hrsg. Georg BRAUN u. Franz HOGENBERG 30x49cm RhG je Asp. **s. Fotokat.**	99116	o.L.
7023	1	Kupferstich wohl 17.Jh. "Prospect und Grundris der des Heil. Röm. Reichs-Stadt Nurnberg (...)" Hrsg. Ioh. Ba. HOMANN (wohl Johann Baptist H. 1664-1724) z.T. kol. 48x57cm RhG Asp. **s. Fotokat.**	99116	o.L.
7024	1	Ölgemälde L.u. sign J. DURST (wohl Jakob D. 1875-1951) "Gebirgslandschaft" dat. 1946 Öl / Lwd. 34x44cm min. besch. Asp.	99117	o.L.
7025	1	Aquarell unsign. lt. Einl. Oskar KOLLER "Haus am Wegesrand" 20x27cm RhG Asp.	99211	o.L.
7026	1	Ölgemälde R.u. sign. BINA (wohl Prof. Peter B. 1888-1969) "Spaziergang in der Fränkischen Schweiz" dat. (19)47 Öl / Lwd. 120x89cm Ra. Asp.	99312	o.L.
7027	1	Kupferstich R.u. sign. zugeschr. Georg Balthasar PROBST "Das Rathauss zu Nürnberg gegen dem Marckt" kol. 28x41cm min. Falze RhG Asp.	99356	100,00
7028	1	Kupferstich / Radierung Hrsg. Jeremias WOLFF (wohl 1663-1724) "Das Lauffer Thor zu Nürnberg" kol. 18x29cm RhG Asp.	99356	85,00
7029	1	Kupferstich / Radierung Hrsg. Jeremias WOLFF "Das Spitlerthor zu Nürnberg" kol. 19x29cm RhG Asp.	99356	85,00
7030	1	Aquarell sign. Lorenz R. (wohl Lorenz RITTER 1832-1921) "Fränkische Landschaft mit Stadtansicht - Wiesenttal" 34x50cm RhG Asp. **s. Fotokat.**	99334	150,00
7031	1	Ölgemälde R.u. sign. GRIEBEL (wohl Fritz G. 1899-1976) "Stadtansicht von Nürnberg" dat. (19)36 Öl / Lwd 79x108cm Ra. min. besch. Asp.	99094	240,00
7032	2	Lithografien bez. Paul / Lorenz RITTER "Ansichten von Nürnberg" RhG Asp.	99242	o.L.
7033	1	Aquarell sign. Franz SCHMIDT (wohl F. SCH. 1884-1951) "Das Chörlein vom Pfarrhaus der St.Sebalduskirche in Nürnberg" 23x18cm RhG Asp.	99337	o.L.
7034	1	Konvolut Grafiken "Ansichten von Nürnberg / Fürth" u.a. versch. Gr. RhG Asp.	99162	o.L.
7035	1	Ölgemälde R.u. sign. KUCH (wohl Heinrich K. 1893-1976) "Damenportrait mit Perlenkette und Blumen" rücks. dat. 1971 Öl / Platte 79x58cm Ra. min. ber. Asp. **s. Abb.**	99319	o.L.
7036	1	Ölgemälde R.u. sign. KUCH (wohl Heinrich K. 1893-1976) "Damenportrait mit Pelzstola" rücks. dat. 1968 Öl / Platte 72x53cm Ra. Asp. **s. Abb.**	99319	o.L.
7037	1	Radierung R.u. sign. B. Heyduck (wohl Brigitta H. *1936) "Fisch" col. dat. 1960 27x45cm Asp.	99176	100,00
7038	1	Ölgemälde R.u. Sign. KUCH (wohl Heinrich K. 1893-1976) "Damenportrait mit Perlenkette" Öl / Platte 69x49cm Ra. Asp. **s. Fotokat.**	99319	o.L.

7039	1	Ölgemälde R.u. sign. KUCH (wohl Heinrich K. 1893-1976) "Das Klavierkonzert" Öl / Platte 79x106cm Ra. min. besch. Asp. **s. Fotokat.**	99319	o.L.
7040	1	Ölgemälde L.u. sign. KUCH (wohl Heinrich K. 1893-1976) "Damen am See" rücks. dat. 1969 Öl / Platte 54x37cm Ra. Asp. **s. Fotokat.**	99319	o.L.
7041	1	Triptychon R.u. sign. KUCH (wohl Heinrich K. 1893-1976) "Das Rendezvous" Öl / Platte großform. Asp. **s. Fotokat.**	99319	o.L.
7042	1	Serie Lithografien undeutl. sign. Kirsten ORB "Stadtansichten von Nürnberg" versch. Gr. Rhg. Asp.	99381	o.L.

Hinweise zu den Katalognummern:

478, 545, 641, 649, 662, 666, 669, 3006, 3008, 3009, 3010, 3011, 3014, 3016, 3017, 3020, 3021, 3029, 3030, 3032, 3035, 3039, 3041, 3055, 3057, 3065, 3067, 3071, 3072, 3073, 3074, 3078, 3079, 3084, 3087, 3090, 5019, 5028, 5045, 5081, 5082, 5084

Wir weisen ausdrücklich darauf hin, dass diese Objekte ausschließlich zu Zwecken der staatsbürgerlichen Aufklärung, der Abwehr verfassungswidriger Bestrebungen, des wissenschaftlichen Studiums oder der Berichterstattung über Vorgänge des Zeitgeschehens (Paragraph 86 und 86a StGB) verwendet werden dürfen. Die Firma Weidler und Einlieferer bieten und geben diese Gegenstände nur unter diesen Voraussetzungen an bzw. ab.

FÜR IHRE NOTIZEN

Auktionstermine | Nachlassversteigerungen | Dependance

Nachlassversteigerung | 92369 Sengenthal | Weichselsteinerstr. 18 | Montag 4.4.2016

Besichtigung: 11 - 13 Uhr, Beginn: 13 Uhr

Im Auftrag der Alleinerbin versteigere ich den Inhalt eines gepflegten EFH auf 250qm Wohn-/Nutzfläche mit Keller: Pkw Ford Fiesta Bj. 1998 55KW 3.Hand blau, Schaltung, Kat., TÜV, zugelassen, 4-fach bereift, fahrbereit, KfZ-Brief; Anhänger Firma Brenderup (Limit 400€); Möbel um 1920: Standuhr Eiche, Buffet, Bücherschrank, Tisch und Stühle, Anrichten, Vitrine 1850, Eckcouch und Sessel modern, Eckregal, Tische Marmor, Schlafzimmer komplett, Jugendzimmer, Modeschmuck, Uhren um 1900, Klavier Fa. Rück, Harmonium, Zither, Geige; ca. 100 Ölgemälde und Aquarelle von Theodor Fürst "Fränkische und Oberpfälzische Ansichten"; großes Konvolut Holzspielzeug, Spiele, Eisenbahn Lehmann, Besteck Silber / versilbert 1920, Konvolut Bücher Meyers Lexikon u.a.; Kameras und Fotoapparate Canon u.a. ca. 1950-1980, Hometrainer, Projektoren, Mikroskop, Flachbildfernseher Grundig, E-Geräte, Defibrillator, EKG-Gerät, ärztliches Zubehör, Hemdenbügelmachine, Nähmaschinen, 2 Waschmaschinen/Trockner AEG, Spielautomat, Werkraum mit Werkzeug, Küche komplett mit E-Geräten, Hausrat, Geschirr/Porzellan versch. Marken wie Rosenthal, Thomas, Waagen, Vorhänge, Gläser, Zinnwaren, Tonobjekte, Damen- und Herrenbekleidung, Weiß-/Buntwäsche; Rasenmäher Benziner, Laubsauger elektrisch, Schleifmaschine, Gartenwerkzeuge, Häcksler, Kompressor, Schubkarren, Leiter, Tischtennisplatte Kettler, Möbel und Grillstein, Gartenfiguren, Hausrat, Räumungsgut
Fast alles ohne Limit. Nur Barzahlung möglich.

Haushaltsversteigerung | 90518 Altdorf | Eichenstr. 3 | Mittwoch 6.4.2016

Besichtigung: 13 - 15 Uhr, Beginn: 15 Uhr

Im Auftrag des gerichtlich bestellten Betreuers versteigere ich den Inhalt eines gepflegten EFH auf ca. 200m² Wohn-/Nutzfläche: originaler Eames Lounge Chair Fa. Vitra gut erhalten, ca. 300 Bilder/Aquarelle v. H. Rettner, Willy Breiningen u.a.: Altdorfer/fränkische Ansichten, 25 Orientteppiche/-brücken verschiedener Provenienz z.T. feine Knüpfung, Porzellan Rosenthal: Romanze Entwurf B. Wiinblad, Maria Weiss, Lladro u.a., Granatschmuck, Bücher umfangreich: Kunst u.a., Figur Holz, Kristall-/Glas, kl. Rahmen, Werkzeuge, Werkstatt mit Zubehör, Malerausrüstung, Sideboard, Sessel mit Chromfuß, Sitzgarnitur Rattan, Stilsekretär, Elektroliege, Essgarnitur, Wohnzimmergarnitur, Weichholzmöbel, Spiegel, Korbmöbel, Schlafzimmer, Lampen, Küche komplett, Waschmaschine Siemens, Trockner Miele, Gefrierschrank Liebherr, Steinfiguren, Gartenhaus/-geräte, Benzinrasenmäher, Fahrrad, Leitern, Ofenplatte, Vertikutierer, Nasssauger, E-Geräte, Textilien, Hausrat, Gebrauchtmöbel. Alles ohne Limit. Nur Barzahlung möglich.

Versteigerung i.A.d. Post | 42119 Wuppertal | Kleeblatt 1-3 | SA 12. März 2016

Besichtigung: 10 bis 12 Uhr; Beginn: 12 Uhr

Im Auftrag und für Rechnung der Deutschen Post AG und der DHL Hub Leipzig GmbH versteigere ich ca. 40.000 Artikel aus unanbringlichen Sendungen in ca. 150 Positionen z.T. umfangreich/neuwertig/ z.T. Einzelaufruf auf ca. 2.500qm (Schmuck, Uhren, Münzen, Gold/Silber, Handys, Fotoapparate/ Filmkameras, viele Computer/Laptops, Garten-/Klein-/Gebrauchtmöbel, Porzellan, Dekowaren, Briefmarken, Bücher, Spirituosen/Weine, Musikinstr., Koffer, Taschen, Teppiche, Elektrogeräte, Textilien/Schuhe, Modeaccessoires, Spielzeug, Modelleisenbahn, Baumarkt-/ Drogerieartikel, Fernseher/Lautsprecher, Kfz-/Motorradzubehör, Reitzubehör, Sportart., Malerbedarf, Hausrat u.v.m.) Die Pakete und Päckchen sind geöffnet. Alles ohne Limit. Nur Barzahlung möglich.

1995. Auktion | Dependance | Radbrunnengasse 6 | 29. April 2016

Kunst, Antiquitäten, Schmuck, Münzen, Varia und Automobile

Zum Aufruf gelangen aus verschiedenem Besitz und Nachlässen ca. 950 Positionen, größtenteils unlimitiert. Etwa 200 antike Möbel und Stilmöbel, darunter Gründerzeitbuffets, Bücherschränke, Vitrinen, Sekretäre, Schränke, Schreibtische, Kommoden, Sideboards, Esszimmer, Kleinmöbel u.a., diverse Gebrauchtmöbel, Truhen, Musikinstrumente, Orientteppiche, Lüster und Lampen, Ölgemälde, Aquarelle und Zeichnungen versch. Künstler, ca. 250 Positionen Schmuck, Münzen, Taschenuhren, Golduhren, große Auswahl Bücher, Bestecke und Kleinwaren, Varia wie z.B. Porzellan, Gläser, Metallwaren, Asiatika, Holz- und Bronzefiguren, Automobile und vieles mehr; insgesamt ca. 2500 Einzelteile.



Ein separater Katalog ist ab dem 19. April 2016 im Internet einzusehen und ab dem 24. April 2016 kostenfrei im Haupthaus abholbar.

Der Einzelkatalog kostet 5€ im Postversand.

Besichtigung:

Donnerstag	28. April 2016	16 bis 19 Uhr
Freitag	29. April 2016	12 bis 14 Uhr

Auktion:

Freitag	29. April 2016	ab 14 Uhr
---------	----------------	-----------

Abholung:

Freitag	29. April 2016	bis 18 Uhr
Montag	2. Mai 2016	10 bis 17 Uhr

VORSCHAU



PKW VW GOLF IV Erstzulassung 1998 KW55

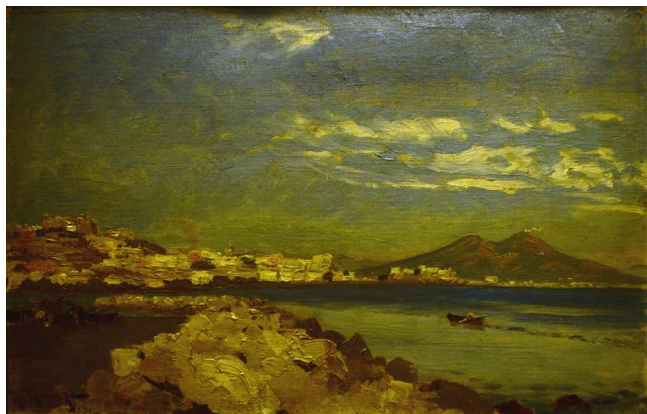

Ölgemälde sign. J. Runge (wohl Julius Ludwig Friedrich R. 1843-1922) "Golf von Neapel mit Vesuv"
Lot 4716



Nerzmantel braun ca. Gr. 44/46
Lot 761



Herrenarmbanduhr BREITLING
Edelstahl Navitimer
Lot 2611



Auswahl Münzen / Medaillen Silber u.a. z.T. 5 / 10 DM BRD DDR
Lot 3058 - 3062



Liege Stahl Leder schwarz
Lot 4791



Fischbesteck Silber 800 BRUCKMANN & SÖHNE Modell Nr. 240/2401 "Weltausstellungs-Besteck"
Lot 3190



Sanitätstasche/Verbandtasche für
Flugzeuge wohl WK II
Lot 652



Auswahl Spielzeug Teddybären Eisenbahn
FLEISCHMANN MÄRKLIN
Lot 1061 - 1063



Teddybär Yes/No wohl SCHUCO wohl
1950er/60er Jahre sowie Badepuppe Porzellan
wohl um 1900 sog. "Nacktfrosch"
Lot 1048 / 1010



Pendant Vasen Steinfzeug/Messing
Lot 227



Deckdose wohl Silber wohl NERESHEIMER
LUDWIG & CO
Lot 233

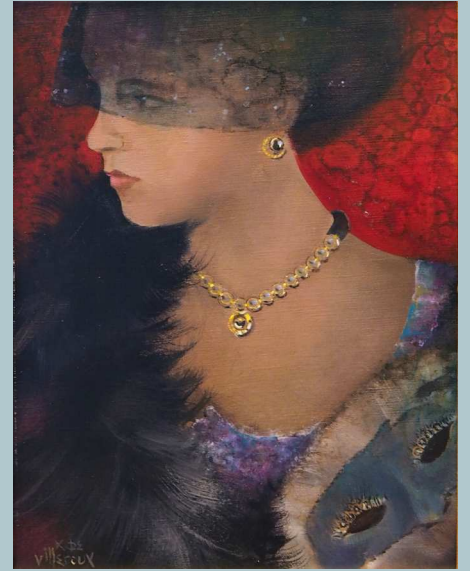

Ölgemälde sign. De Villeroux (wohl Albert de.
V. 1934-2011) "Colombine"
Lot 4711



Auswahl Silber u.a. Pokale Eisbehälter Schalen
Lot 229 / 231f.



Figur Porzellan ROSENTHAL "Steigendes Pferd"
Entw. Theodor Körner (1884-1966)
Lot 98



Kaffee-/Teekern Silber 800
Lot 230



Ölgemälde sign. K. Heffner (wohl Karl H. 1849-1925)
"Gehöft am Fluss bei Sonnenuntergang"
Lot 415



Ölgemälde wohl 19.Jh. Spanien "Ceres mit ihren Kindern"
Lot 6592