

Auktionshaus WEIDLER

Das Haus mit Spezialauktionen

seit 1980 Top-Adresse für alle Sammlungsgebiete
öffentlich bestellte und vereidigte Auktionatoren

Albrecht-Dürer-Platz 8 ♦ 90403 Nürnberg



Damenring WG 14ct. It.
Einl. Sambia Smaragd
ca. 14,33ct. Brillantkranz
ca. 3ct.
Lot 2364



Damenring GG/WG 18ct.
Brillanten wohl Smaragd
Lot 2041

Tel.: 0911 - 810 22 50

info@auktionshausweidler.de

0911 - 22 25 25

www.auktionshausweidler.de

Fax: 0911 - 810 22 550

16. bis 18. Juni 2016 2000. Auktion



Schale Silber 835 BREMER WERKSTÄTTEN
wohl 19. Jh.
Lot 202

Weitere
Auktionstermine
S. 35-36 sowie
online



Ölgemälde wohl Niederlande um 1730/40
"Sterbender Krieger"
Lot 375



Wackelpagode Porzellan MEISSEN
1x gestrichen Entw. Johann Joachim
Kaendler um 1730
Lot 1



Ölgemälde 19. Jh. bez. "Veduta Della città di Londra"
Lot 6500



Armband Platin 900 21 Ceylonsaphire Brillanten Gutachten
Lot 2309



Auswahl Münzen/Medaillen GG z.T.
Krügerand versch. Länder (Details
siehe Innenseiten)
Lot 3032 - 3052



Damenring wohl WG
Altschliffsolitärbrillant
ca. 1,2ct.
Lot 2843



Damenring Art déco
wohl WG
Altschliffsolitärbrillant
ca. 0,6ct. u.a.
Lot 2844



Collier Art déco wohl
WG/PT Altschliffbrillant
ca. 1,75ct. u.a.
Lot 2842



Barockschrank wohl 18. Jh. Eiche/Wurzelholz
Lot 5708



Ölgemälde sign. F. Perlberg (wohl Friedrich P. 1848-1921)
"Russische Quadriga"
Lot 350



Auswahl Aquarelle z.T. rücks. bez. "fecit Walther" wohl 18.Jh./19.Jh.
"Ansichten von Nürnberg Lichtenhof"
Lot 7000



Ölgemälde
zugeschr. Alois
Erdelt (wohl
1851-1911)
"Mann mit Bart"
Lot 390

Federzeichnung
sign. Ernst Fuchs
(wohl Prof. E. F.
1830-2015)
"Studie zu den
vier Jahreszeiten"
Lot 394

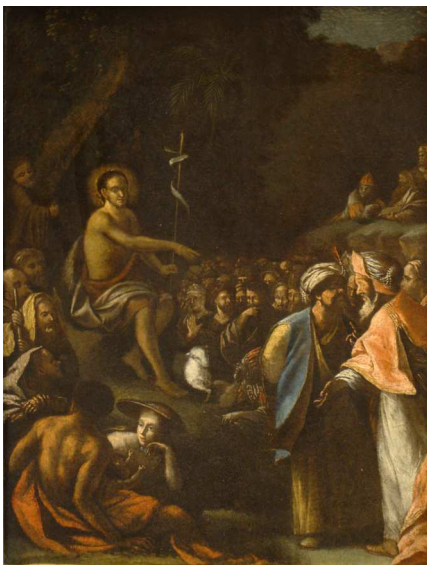

Ölgemälde wohl
Italien/Umkreis
Schule von
Bologna 17.Jh.
"Bergpredigt"
Lot 389

Ölgemälde sign.
H. Gradl (wohl
Hermann G.
1883-1964)
"Bruttig an der
Mosel"
Lot 7029



Pendant
Ölgemälde sign.
G.P. Pallmann
(wohl Peter Götz
P. 1908-1966)
"Stadtansichten
von Venedig"
Lot 421





Armbanduhr WG 18ct. PIAGET
Lot 2308



Damenarmbanduhr
WG 18ct. CHOPARD
Lot 2441



Auswahl Schmuck WG
14/18ct. Brillanten u.a.
Lot 2532 - 2536



Auswahl
Schmuck
GG/WG 18ct.
CHOPARD u.a.
Saphire
Lot 2529 - 2530



Auswahl Schmuck GG/WG 14ct.
HABMANN Altschliffbrillanten u.a.
Lot 2563 - 2565



Auswahl
Münzen/Medaillen
GG u.a. 1oz
Kanada
Krugerrand
Lot 3034



Auswahl
Münzen/Medaillen
GG Österreich
u.a.
Lot 3044



Auswahl
Münzen/Medaillen
GG Mexiko
Lot 3036



Auswahl Schmuck GG/WG 14/18ct.
Brillanten wohl Smaragde Rubine u.a.
Lot 2735-2740



Auswahl Schmuck GG 8/14/18ct. z.T. Brillanten
Lot 2244 - 2247



Herrenarmbanduhr WG
18ct. CHOPARD Quartz m.
Originaltui
Lot 2439



Damenarmbanduhr
GG/WG 18ct.
CHOPARD Brillanten
Lot 2440



Damenschmuckuhr GG/WG 18ct.
FUTURA Brillanten
Lot 2438



Auswahl Münzen GG England 1889 u.a.
Lot 3046



Collier GG/WG 14ct.
Brillantkranz wohl Smaragd
Lot 2042



Auswahl Schmuck GG/WG 14/18ct. Brillantennugget
Lot 2200-2202



Auswahl Münzen/Medaillen GG u.a. z.T. Russland Olympiade
 Russland Olympiade
 Lot 3032



Auswahl Münzen/Medaillen GG u.a. Krügerand 1oz Kanada
 Lot 3033



Auswahl Münzen/Medaillen GG
 Südafrika 2R Chile
 Lot 3039



Auswahl Münzen/Medaillen GG
 USA
 Lot 3037



Auswahl Münzen/Medaillen GG
 USA Mexiko
 Lot 3040



Auswahl Münzen GG
 Dt. Reich u.a.
 Lot 3041



Auswahl Münzen GG Dt. Reich 10/20 DM 1888 u.a.
 Lot 3043



Auswahl Münzen/Medaillen GG
 Mexiko Chile u.a.
 Lot 3038



Auswahl Münzen/
 Medaillen GG
 Chile 1970 Peru
 1962 u.a.
 Lot 3042



Auswahl Münzen GG England 1906 / 1966 u.a.
 Lot 3047



Auswahl Münzen GG Schweiz
 10/20 Franken
 Lot 3045



Auswahl Münzen GG Niederlande
 Lot 3051



Auswahl Medaillen GG Österreich u.a.
 Lot 3035

Auswahl Münzen/
 Medaillen GG
 Frankreich u.a.
 Lot 3052



Auswahl Münzen GG Türkei Russland u.a.
 Lot 3048



Kathrin Weidler
Öffentlich bestellte und
vereidigte Auktionatorin



Gabriele Weidler
Geschäftsleitung



Herbert Weidler
Öffentlich bestellter und
vereidigter Auktionator



Kerstin Weidler
Öffentlich bestellte und
vereidigte Auktionatorin

Unser Auktionsteam



Karoline Kotarsky
Dipl.BW



Sonja Simon M.A.



Michael McCoy M.A.



Carolin Murrer M.A.



Beate Süß M.A.



Nanette Unger M.A.

Unsere Auszubildenden:

Amanda Hofmann
Anna-Lena Hofmann
Sven Weidenhammer
Benedikt Kunde
Carolin Urban

Möchten Sie immer topaktuell informiert sein?

Abonnieren Sie unseren Newsletter kostenfrei!

Teilen Sie uns bitte Ihren Namen und Ihre Email-Adresse mit:

Name: _____

Email: _____

Hiermit erkläre ich mich einverstanden, Informationen per Mail zu erhalten.

Unterschrift

seit 1980 Top-Adresse für alle Sammlungsgebiete
2000. Auktion | Haupthaus | 16. - 18. Juni 2016
Albrecht-Dürer-Platz 8 | 90403 Nürnberg

Auktionshaus WEIDLER

Telefon: 0911 - 810 22 50
Fax: 0911 - 810 22 55 0

E-Mail: info@auktionshausweidler.de
Internet: www.auktionshausweidler.de



Sehr geehrte Damen und Herren, verehrte Kunstsammlerinnen und Kunstsammler,
liebe Freunde unseres Hauses!

Wir laden Sie herzlich zu unserer Sommerauktion vom 16. bis 18. Juni 2016 ein.
Für die 2000. Auktion haben wir für Sie in unserem Haupthaus direkt in der Altstadt ein interessantes Angebot mit ca. 2800 Positionen zusammengestellt.

Die Objekte aus etwa 400 Einlieferungen bieten wir in sieben Spezialauktionen an drei Tagen an. Darunter befinden sich Antiquitäten aus vier Jahrhunderten (Barock, Biedermeier, Wiener Barock, Gründerzeit, Jugendstil und Art déco), eine Vielfalt an Porzellanen verschiedener Marken, ca. 300 Ölgemälde, Grafiken u.a., Möbel und Einrichtung, Varia (Fotoapparate, Reservistenkrüge, Pelze z.B. Nerz; Tischuhren u.a.), Silberobjekte 18.-20.Jh., altes Spielzeug (Eisenbahnen, Blechspielzeug, Puppen u.a.), Postkarten, Feldpostbriefe, Briefmarken, eine große Auswahl - ca. 900 Positionen - an Schmuck mit Brillanten, Edelsteinen, Perlen, z.T. hochwertige Marken und Designer, Armband- und Taschenuhren sowie ca. 200 Positionen Gold-/Silbermünzen, Silberbestecke, Orden (1./2. WK), Musikinstrumente, moderne Kunst des 20./21. Jh. und vieles mehr.

Wir freuen uns, Sie in unserem Haus begrüßen zu dürfen.
Ihre Familie Weidler mit Mitarbeiterteam

**Abonnieren Sie jetzt
unseren Newsletter!**

Besichtigungszeiten:	Freitag	10.6.2016	15 - 18 Uhr
	Samstag	11.6.2016	12 - 16 Uhr
	Montag	13.6.2016	15 - 19 Uhr
	Dienstag	14.6.2016	15 - 19 Uhr
	Mittwoch	15.6.2016	Keine Besichtigung
Auktionstermine:	Donnerstag	16.6.2016	14 - ca. 19 Uhr
	Freitag	17.6.2016	14 - ca. 19 Uhr
	Samstag	18.6.2016	09 - ca. 17 Uhr



Abholung/
Nachverkauf: während und nach der Auktion
sowie zu den allgemeinen Öffnungszeiten
Montag - Freitag 9 - 18 Uhr
Samstag 10 - 13 Uhr

Aufrufpreise: vieles ohne Limit (5 - 20€) / z.T. mit Limit
Preiskatalog: abholbereit ab 8.6.2016, nachmittags oder
Versand per Post (5€)

Auktionstermine 2016: Albrecht-Dürer-Platz 8: 1. - 3.09.2016
17. - 19.11.2016
Radbrunnengasse 6: 16.09. / 2.12.2016

Änderungen vorbehalten

**Weitere Angebote
in unserem
Shop online!**

Zwei Auktionshäuser auf ca. 1700 qm

Haupthaus | Albrecht-Dürer-Platz 8 | 90403 Nürnberg



Albrecht-Dürer-Platz 4
Schürstabhaus



Direkt am Albrecht-Dürer-Denkmal



Albrecht-Dürer-Platz 8
Haupthaus



Ausstellungsfläche Nebengebäude



Große Auswahl an Schmuck



Eingangsbereich Haupthaus

Besuchen Sie uns!

Einlieferungen sind jederzeit erwünscht; Kundenparkplätze im Hof.

Dependance | Radbrunnengasse 6 | 90403 Nürnberg



Auktionssaal der
Dependance

Nur 200 m Luftlinie vom
Haupthaus entfernt



Mit hauseigener
Tiefgarage

Oldtimer,
Youngtimer und
gebrauchte Kfz



Einlieferung in unser Auktionshaus

Das Haus mit Spezialauktionen

Albrecht-Dürer-Platz 8 90403 Nürnberg

www.auktionshausweidler.de
info@auktionshausweidler.de

Mo - Fr 9 - 18 Uhr
Sa 10 - 13 Uhr

Tel. 0911 / 810 22 50
Fax 0911 / 810 22 55 0

kostenlose mündliche Schätzungen • fachgerechte und persönliche Beratung • günstige Konditionen • Begutachtung Ihrer Antiquitäten, Kunstobjekte, Schmuck u.v.m. jeder Sammlungsrichtung • zuverlässige und professionelle Bearbeitung Ihrer Einlieferung

Hausbesuche in ganz Deutschland und im benachbarten Ausland bei Sammlungsauflösungen, Nachlässen, hochwertigen Einlieferungen sowie bei wertvollen Einzelobjekten

Einlieferungen für die nächsten Auktionen nehmen wir ab sofort entgegen!

Lageplan

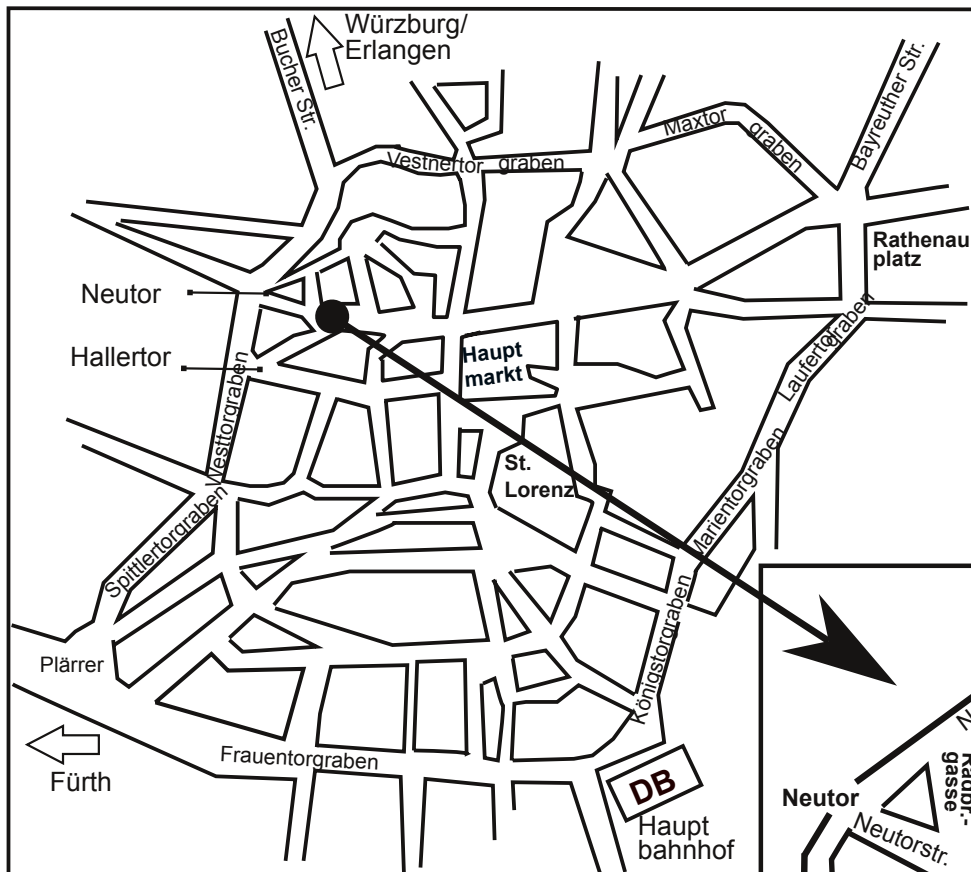

So erreichen Sie uns:

Mit dem Auto:
über das Hallertor in die Altstadt

Mit der VGN:
U1 Lorenzkirche
Bus 36 Am Rathaus

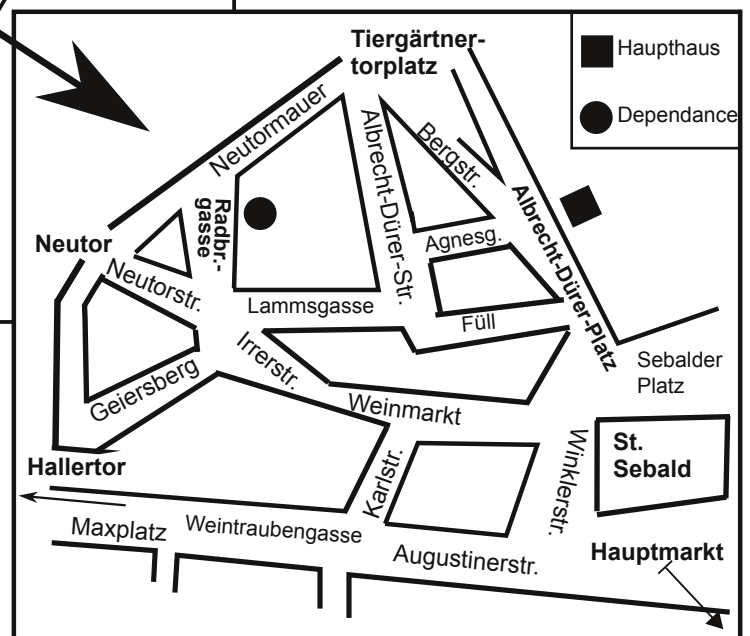

Referenzen

Als öffentlich bestellte und vereidigte Auktionatoren sind wir Spezialisten für Haushalts- und Sammlungsauflösungen, für Schloss- und Villenauflösungen, für sicherungsübereignetes Gut wie z.B. Speditionslager, für Insolvenz- und Nachlassversteigerungen aller Größen und Branchen wie z.B. metallverarbeitende Firmen und für Geschäftsaufösungen sowie Pfandgut/Vermieterpfandrecht.

Mit Berufserfahrung seit 1970 ist die Familie Weidler mit ihrem Kunsthistoriker/-innen-Team der seriöse, kompetente und zuverlässige Ansprechpartner für Ihre Objekte. Seit 1980 führen wir Auktionen jeder Art im ganzen Bundesgebiet und im benachbarten Ausland durch und können Referenzen vorweisen für:

- o Auktionen im gewerblichen Bereich wie z.B. die komplette Auflösung mit umfangreichen Waren- und Maschinenbeständen der Fürstbischöflichen Brauerei Herrieden
- o Geschäftsauflösung verschiedener Juwelierläden sowohl den Schmuck (Brillanten u.a.) als auch die Inneneinrichtung inkl. Tresore umfassend; Geschäftsaufösungen im Textil- / Pelzhandel sowie eines Optikers
- o Versteigerungen im Hotellerie-/Gastronomiebereich wie die Auktion in Deutschlands schönstem Jugendstilrestaurant im Nürnberger Hauptbahnhof oder die Auktion im Hotel am Sterntor mit ca. 3.000 qm Nutzfläche mit Küche, Mobiliar, Beleuchtung, Restaurantbedarf u.a.; Diskothekenauflösung; Versteigerung eines Küchenstudios
- o Versteigerungen von ca. 40 Nachlässen pro Jahr vor Ort, auch in Villen und Schlössern wie auf Schloss Walkershofen und im Schübelsberger Schloßlein. Auf Wunsch versteigern wir das komplette Inventar.



Auktion in Schloss Walkershofen bei Uffenheim



Auktion im Schübelsberger Schloßlein

- o Auktionen mit Nachlässen bedeutender Nürnberger Unternehmerfamilien wie des Gemäldesammlers Ernst A. Bettag (Fürth) sowie bekannter Adelsfamilien wie von Bissing, von Schwerin, von Eschwege und der Teilnachlass der Prinzessin Thekla von Schwarzburg/Rudolstadt (Thüringen) sowie der Teilnachlass des Grafen Radetzky und Familie
- o Jubiläumsfestival-Auktion für die LGB (Lehmann Großbahn) im Firmengebäude im Jahr 2006
- o 9 große Auktionen pro Jahr in den Räumlichkeiten unseres Haupthauses und unserer Dependance auf insgesamt 1700 qm mit ca. 20.000 Katalognummern im Jahr
- o Familie Weidler war zum Thema Nachlassauktionen zu Gast bei Stern TV auf RTL sowie in zahlreichen Fernsehberichten über Haushalts-/Spezialauktionen zu sehen
- o KFZ-Versteigerungen (bisher 1.700 verkaufte Fahrzeuge, Oldtimer, Motorräder u.a.)
- o jährlich 6 Versteigerungen der unanbringlichen Päckchen und Pakete im Auftrag und für Rechnung der Deutschen Post AG in Wuppertal und der DHL Hub Luftfracht in Leipzig

Nehmen Sie Kontakt mit uns auf! Wir sichern Ihnen eine professionelle und zeitnahe Abwicklung des gesamten Auftrags zu. Unser Name in Verbindung mit unserer stetig wachsenden Kundenkartei mit mehr als 10.000 Adressen im In- und Ausland für alle Sammlungsgebiete und für alle Warengruppierungen garantiert Ihnen den Erfolg!

Darüber hinaus bieten wir Ihnen kostenlose mündliche Schätzungen sowie den Ankauf von jeglichen Objekten an. Bei Großaufträgen und bei hochwertigen Objekten sind Sonderkonditionen möglich.

Familie Weidler und ihr Fachpersonal freuen sich auf Ihre Anfrage und beraten Sie gerne!

2000. Auktion | Haupthaus | 16. bis 18. Juni 2016

Aus ca. 400 Einlieferungen und Nachlässen aus verschiedenem Besitz gelangen während der drei Auktionstage insgesamt ca. 2800 Positionen zum Aufruf. Angebote aus vier Jahrhunderten. Sehr günstige Aufrufpreise.

2000. Auktion Kunst und Antiquitäten Teil I/ II, am Donnerstag, den 16. Juni 2016 ab 14 Uhr und am Samstag, den 18. Juni 2016 ab ca. 12.30 Uhr

Porzellan Meissen, Nymphenburg, KPM, Royal Copenhagen, Ludwigsburg, Rosenthal u.a.; Holz-/Bronzefiguren; Glas, Zinn, Messing, Silber u.a. 17. bis 20.Jh., Möbel und Einrichtungsgegenstände wie Kamin-/Standuhren, Regulatoren, Lampen, Orientteppiche z.T. Seide, Ikonen, Grafiken und Ölgemälde z.B. B. Bachem, V. Bukovac, A. Erdelt, E. Fuchs, R. Geiger, E. Harrison-Compton, E. Heckel, J. Hill, F.A. Kaulbach, B. Kögl, P.G. Pallmann, u.v.m.

2001. Auktion Varia Teil I, am Donnerstag, den 16. Juni 2016 ab ca. 16 Uhr

Porzellan, Glas, Pelze (Nerz, Luchs u.a.) u.a.; Militaria, Reservistenkrüge

2002. Auktion altes Spielzeug (ca. 130 Positionen) am Donnerstag, den 16. Juni 2016 ab ca. 17 Uhr

Puppenstuben/-zubehör z.T. 19.Jh./1920, Puppensammlung (Porzellankopf, Masse, Celluloid u.a. 1890-1960) z.B. Heubach Köppelsdorf, Armand Marseille, Simon & Halbig, Kämmerer & Reinhard, Käthe Kruse, Schildkröt, u.a. Puppenwagen, Militärspielzeug, Zinnfiguren, Eisenbahn- und Blechspielzeug z.B. Fleischmann, Märklin, Schuco, Tipp & Co u.a., Stofftiere z.B. Steiff, Spiele u.v.m.

2003. Auktion alter und gebrauchter Schmuck, Uhren, Münzen, Orden, Besteck (insgesamt ca. 1200 Positionen)

am Freitag, den 17. Juni 2016 von 14 Uhr bis ca. 18.30 Uhr

Biedermeier-/Art déco-/Jugendstil-/Designerschmuck Platin/Gold 8/14/18ct., Silber, Mode: Armbänder, Colliers, Ringe, Broschen u.a. versch. Marken: K.J. Gessner, Schott u.a.; Brillanten z.T. bis ca. 1,75ct., Saphire, Rubine, Smaragde u.a. hochwertige Taschen-/Armbanduhren z.T. Baume & Mercier, Breitling, Cartier, Chopard, Dugena, Ebel, IWC, Junghans, Longines, Omega, Rolex; Sammlungen Gold-/Silbermünzen Kaiserzeit, Weimarer Republik, BRD z.B. 5 DM u.a., Österreich, Ungarn, Schweiz, Kanada, Krügerland u.a. Orden und Abzeichen WK I/II u.v.m.

2004. Auktion Kunst des 20. Jahrhunderts, am Samstag, den 18. Juni 2016 ab 9 Uhr

Designer-/Stilmöbel, Ölgemälde, Grafiken, Teppiche, Porzellan, umfangreiche Auswahl asiatischer Kunst, Skulpturen u.v.a.

2006. Auktion Bücher (17.-20.Jh.), am Samstag, den 18. Juni 2016 ab 12 Uhr

Belletristik, Faksimile, Postkartenalben um 1900/1930, Feldpostbriefe, Briefmarkensammlungen Kaiserzeit/Weimarer Republik/Drittes Reich/ BRD u.v.a.

2001. Auktion Varia Teil II, am Samstag, den 18. Juni 2016, ab 12.30 Uhr

Möbel, Porzellan, Silberobjekte, Kunsthandwerk des 19./20.Jh.

2007. Auktion Bilder fränkischer Künstler, am Samstag, den 18. Juni 2016 ab ca. 15.00 Uhr

K. Dörrfuss, H. Gradl, O. Koller, H. Maulwurf, L. Ritter, R. Schiestl, L. Schnietzer, W. Trost u.v.m.

Genauere Angaben entnehmen Sie bitte dem Preiskatalog.

Allgemeine Informationen

Katalogabonnement

Bleiben Sie durch ein Katalogabonnement über unsere Auktionen rund um Alte Kunst, Moderne, Antiquitäten und vielem mehr dauerhaft informiert! Jährlich erscheinen 9 Auktionskataloge mit einer Gesamtauflage von ca. 35 000 Exemplaren, insgesamt ca. 20 000 Katalognummern und über 1500 Abbildungen.

Jahresabonnement Inland: 50 Euro (inkl. 19% MwSt.)

Jahresabonnement Ausland: 80 Euro (inkl. 19% MwSt.)

Bestellen Sie unsere Kataloge telefonisch oder schriftlich. Sie werden automatisch informiert, wenn Ihr Abonnement abläuft. Den **Preiskatalog** zu den Auktionen am Albrecht-Dürer-Platz 8 erhalten Sie beim Abonnement automatisch. Er liegt ca. eine Woche vor der Auktion kostenlos zur Mitnahme bereit. Es befinden sich auch in diesem Katalog zahlreiche Abbildungen.

Persönliche Beratung

Für alle Fragen, die Ihre Teilnahme an der Auktion betreffen, stehen wir Ihnen gerne zur Verfügung. Auskünfte über den Zustand eines Objektes kann nach Möglichkeit nachgekommen werden.

Suchkartei

Falls Sie auf der Suche nach einem speziellen Objekt sind, lassen Sie es uns wissen. Wir nehmen Ihren Wunsch in unsere Suchkartei auf und informieren Sie gegebenenfalls.

Fotobestellung

Auf Wunsch schicken wir Ihnen gerne eine Digitalaufnahme des gewünschten Kunstobjektes zu. Bitte haben Sie Verständnis, dass wir für jedes weitere Foto eine Bearbeitungsgebühr von 5 Euro pro Foto berechnen. Der Postversand kostet in jedem Fall 5 Euro pro Abbildung (Vorkasse: bar oder in Briefmarken).

Sitzplatzreservierung

Sitzplätze reservieren wir Ihnen zu den Auktionen gerne.

Persönliches Mitbieten im Saal

Vor Beginn der Auktion füllen Sie schriftlich eine Bieterkarte aus, danach erhalten Sie eine Zeigekarte mit Bieternummer. Diese Bieterkarte berechtigt Sie an der Auktion teilzunehmen.

Schriftliche Gebote

Falls Sie am Tag der Auktion nicht persönlich an der Auktion teilnehmen können, haben Sie die Möglichkeit, uns Ihr Gebot schriftlich zukommen zu lassen. Das dafür nötige Gebotsformular/Kaufauftrag finden Sie in jedem Katalog. Dieses muss von Ihnen vollständig ausgefüllt werden. Oder Sie lassen sich auf unserer Homepage www.auktionshausweidler.de online registrieren und geben Ihre Gebote über unser Onlineformular ab.

Telefonische Gebote

Sie haben die Möglichkeit, telefonisch an der Versteigerung teilzunehmen. Die Abgabe eines Telefongebotes muss schriftlich erfolgen. Ein Telefongebot bedeutet automatisch das Bieten von 250€ je Katalognummer (bei ohne Limit) oder das Bieten des Limitpreises. Dies gilt auch für den Fall, wenn wir Sie beim Aufruf des Loses nicht erreichen sollten. Eine Garantie für das Zustandekommen der Telefonverbindung kann nicht übernommen werden.

Aufgeld

Zusätzlich zum Zuschlagspreis ist vom Ersteigerer ein Aufgeld in Höhe von 23,8% (= 20% zzgl. MwSt.) zu entrichten.

Zahlungsmöglichkeiten

Zahlungen können bar in Euro, per EC-Karte oder Überweisung geleistet werden. Kreditkarten und Schecks werden nicht akzeptiert. Die Zahlung ist mit dem Zuschlag fällig. Bitte beachten Sie bei Überweisungen, dass der Betrag erst auf unserem Konto gutgeschrieben sein muss.

Abholung der ersteigerten Ware

Während und nach der Auktion können die bezahlten Objekte abgeholt werden. Beim Verpacken sind wir nach Möglichkeit behilflich. Für schwere Objekte (Möbel u.a.) bitten wir Sie, Helfer mitzubringen. Klavier, Tresore und andere schwere Gegenstände müssen durch ein Spezialtransportunternehmen abgeholt werden. Alternativ organisieren wir zu Ihren Lasten auch eine Spedition/Transportunternehmen für die Abholung. Bitte teilen Sie uns mit, wenn die Objekte per Post verschickt werden sollen. Die Kosten für Porto und Verpackung werden der Rechnung beigelegt. Der Versand erfolgt auf Ihre Kosten und auf eigenes Risiko.

Nachverkauf

Nicht versteigerte Objekte werden im Nachverkauf angeboten. Kommen Sie doch einfach zu den Geschäftszeiten in unsere Räumlichkeiten und geben Ihre Gebote ab. Sie können uns auch gerne schriftlich oder telefonisch kontaktieren.

Druckfehler

Für eventuelle Druckfehler übernimmt das Auktionshaus Weidler KG keine Haftung.

Allgemeine Versteigerungsbedingungen - Aufgeld 20% + 19% Mwst. = 23,8%

Jeder Bieter, der an einer Versteigerung des Auktionshauses Weidler KG teilnimmt, erkennt folgende Bedingungen an:

1. Es handelt sich um eine freiwillige Versteigerung. Der Versteigerer führt sie im fremden Namen und für fremde Rechnung durch. Der Zuschlag im Rahmen einer Versteigerung führt zu einem Kaufvertrag zwischen dem Bieter und dem Einlieferer und einem Vermittlungsvertrag zwischen dem Bieter und dem Auktionshaus.
2. Durch Katalogbeschreibungen bzw. Erklärungen des Versteigerers beim Versteigerungstermin wird eine bestimmte Beschaffenheit des Versteigerungsgutes weder zugesichert noch vereinbart. Die zu versteigernden Gegenstände können vor der Auktion zu den angegebenen Zeiten besichtigt werden. Sie werden in dem Zustand versteigert, in dem sie sich befinden, ohne Haftung und Gewähr für offene oder versteckte Mängel sowie Zuschreibungen. Der Versteigerer übernimmt in eigener Person keine Haftung für Katalogbeschreibungen, dazugehörige schriftliche Erläuterungen und Angaben der Internetpräsentation sowie für die Werthaltigkeit oder Mangelfreiheit des Versteigerungsgutes. Der Zuschlag der Gegenstände erfolgt wie besehen unter Ausschluss jeglicher Gewährleistung. Der Bieter ist darüber informiert, dass der Versteigerer im fremden Namen handelt und jegliche Ansprüche aus dem Kaufvertrag gegen den Einlieferer gerichtet werden müssen.
3. Die Versteigerung eines Gegenstandes beginnt mit dem Aufruf zum Limit oder Schätzwert. Das geringste Mehrgebot beträgt 1,00 € bei einem Aufrufpreis unter 50,00 € und 10% des Aufrufpreises, wenn dieser über 50,00 € liegt. Ein erklärtes Gebot bleibt bis zum Abschluss der Versteigerung über den betreffenden Gegenstand wirksam. Erfolgt der Zuschlag an den Bieter unter Vorbehalt, so bleibt dieser auf die Dauer von 3 Wochen ab dem Tag der Gebotsabgabe an sein Gebot gebunden. Erhält er innerhalb dieser Zeit den vorbehaltlosen Zuschlag nicht, so erlischt das Gebot, andernfalls benachrichtigt der Versteigerer den Bieter unter der von ihm genannten Adresse über den vorbehaltlosen Zuschlag.
4. Der Ablauf der Versteigerung liegt in den Händen des Versteigerers. Er legt die Reihenfolge der zur Versteigerung gelangenden Gegenstände fest. Der Versteigerer ist berechtigt, mehrere Gegenstände zusammenzufassen und diese gemeinsam aufzurufen.
5. Der Versteigerer kann ein Gebot ablehnen; in diesem Fall bleibt das vorher abgegebene Gebot verbindlich. Geben mehrere Personen ein Gebot in gleicher Höhe ab, so ist der Versteigerer berechtigt, über den Zuschlag durch das Los zu entscheiden. Bei Zweifeln über den Zuschlag kann der Versteigerer nach freiem Ermessen den Zuschlag zugunsten eines bestimmten Bieters wiederholen oder den Gegenstand nochmals aufrufen. Die Gebote werden unbedingt abgegeben. Ein einmal abgegebenes Höchstgebot kann nicht zurückgenommen werden. Der Versteigerer ist jedoch berechtigt, den Gegenstand neu aufzurufen oder den Zuschlag dem nächstniedrigeren Gebot zu erteilen, wenn der Höchstbietende sein Gebot nicht weiter gelten lassen will.
6. Schriftliche Gebote müssen dem Versteigerer bis spätestens zum letzten Besichtigungstag vorliegen, sonst kann die Berücksichtigung des Gebotes nicht garantiert werden. In diesem Fall hat der Bieter den Versteigerungsgegenstand genau zu bezeichnen und seinen vollständigen Namen und Adresse zu hinterlegen. Der Versteigerer behält sich vor, eine Kopie des Personalausweises (bei Neukunden) sowie eine Sicherheitsleistung zu verlangen.
7. Telefonische Bieter werden - wenn rechtzeitig hierfür ein schriftlicher Auftrag vorliegt - vor Aufruf der gewünschten Positionen angerufen. Der Anruf auf Kosten des Versteigerers erfolgt nur bei einem Aufrufpreis ab 250,00 €. Eine Garantie für das Zustandekommen der Telefonverbindung kann nicht übernommen werden. Ein Telefongebot bedeutet in jedem Fall das Bieten des Limitpreises, auch wenn der Versteigerer den Bieter zum Aufruf nicht erreicht.
8. Durch den Zuschlag wird der Bieter zur Zahlung des Gebotes und des Aufgeldes für den Versteigerer verpflichtet, sowie zur Abnahme des ersteigerten Gegenstandes. Das Aufgeld des Versteigerers beträgt 20% des Gebotes zzgl. der gesetzlichen Mehrwertsteuer. Die gesamte Zahlschuld des Bieters ist sofort mit dem Zuschlag fällig und bis zum Schluss der Versteigerung in barem Geld zu begleichen. Der Versteigerer ist berechtigt, aber nicht verpflichtet, ausländische Zahlungsmittel, Bar- oder Verrechnungsschecks, Kreditkarten usw. anzunehmen. Die Abnahme von Schecks erfolgt grundsätzlich erfüllungshalber, nicht an Erfüllung statt.
9. Das Eigentum an dem ersteigerten Gegenstand geht erst nach vollständiger Bezahlung an den Bieter über. Der Versteigerer übergibt das zugeschlagene Auktionsgut erst nach vollständig geleisteter Zahlung.
10. Gegenstände, die in den Räumen des Auktionshauses Weidler versteigert wurden, müssen unverzüglich nach der Auktion, spätestens jedoch innerhalb von einer Frist von 2 Wochen abgeholt werden. Nach dem Verstreichen dieser Frist entstehen Lagerkosten. Das Einlagern bei einem Lagerhalter erfolgt im Namen und auf Rechnung, sowie auf Gefahr des Ersteigerers. Eine Selbsteinlagerung durch das Auktionshaus Weidler führt ebenfalls zu Lagerkosten. Ein Versand erfolgt nur auf ausdrücklichen Wunsch des Käufers ausnahmslos auf dessen Kosten und Gefahr.
11. Erfüllungsort und Gerichtsstand für alle Vorgänge aus der Versteigerung ist Nürnberg.
12. Die vorstehenden Bedingungen gelten sinngemäß auch für den freihändigen Verkauf des Versteigerungsgutes.
13. Die Rechte an bereits erstellten Bildern der Versteigerungsware bleiben beim Auktionshaus Weidler.

Kunst Antiquitäten Varia | Donnerstag 16. Juni 2016 | ab 14 Uhr



Kaffeesservice Porzellan MEISSEN "Blauer Hofdrache" goldstaffiert für 6 Personen
Lot 41



Kaffeesservice Porzellan MEISSEN z.T. Pfeifferzeit "Indischer Dekor" z.T. goldstaff. für ca. 6 Personen
Lot 25



Figur Porzellan KPM weiß "Bär mit Schlange"
Lot 47



Auswahl Silber 800 / 925 z.T. 19.Jh.
Lot 208 - 219



Auswahl Figuren Porzellan ALLACH HUTSCHENREUTHER u.a. versch. Künstler
Lot 17 / 18 / 20

Auswahl Figuren Porzellan ROSENTHAL z.T. bem. versch. Künstler
Lot 3 / 9 / 11 / 12



Auswahl Figuren Porzellan ROSENTHAL z.T. bem. versch. Künstler
Lot 2 / 5 - 8



Figurengruppe Porzellan ROSENTHAL 1x gestr. "Windhunde - Barsoi" Entw. Max Hermann Fritz (1873-1948)
Lot 13



Figur Bronze sign. E. Truffot (wohl Émil Louis T. 1843-1896) "Pas ca - Weibliche Büste" dat. 1875
Lot 150

Auswahl Krüge / Birnkrüge z.T. Fayence wohl 19.Jh. u.a. Ritzdekor
Lot 32 / 33



Schale Porzellan wohl Pingcheng 1748
Lot 22



Figurengruppe Porzellan
HUTSCHENREUTHER "Galoppierende
Pferde"
Lot 23



Figurengruppe Porzellan
SCHWARZENBURGER WERKSTÄTTEN
"Leopardenpaar" Entw. Etha Irmgard Christine
Richter (1883-1977)
Lot 21



Teekanne Ton grün glasiert wohl Ming-Dynastie
(um 1736-1796) "Wasserbüffel"
Lot 24



Ölgemälde sign. E. Frisch (wohl Emil F.
*1872) "Gänse im Winter"
Lot 351



Ölgemälde sign. Geiger R. (wohl
Richard G. 1870-1945) "Tambourin-
Spielerin"
Lot 386



Ölgemälde zugeschr. Joh. P. Hasenklever
(wohl 1810-1853) "Bei der Weinprobe"
Lot 363



Ölgemälde sign. Otto Kirberg (wohl Otto
Karl K. 1850-1926) "Im Gespräch"
bez. München
Lot 352



Ölgemälde undeutl. sign. Justus
Hill (wohl act. c. 1879-1898)
"Puppenmütter"
Lot 364



Ölgemälde monogr. L.V. "Schäfer mit seiner Herde"
Lot 374

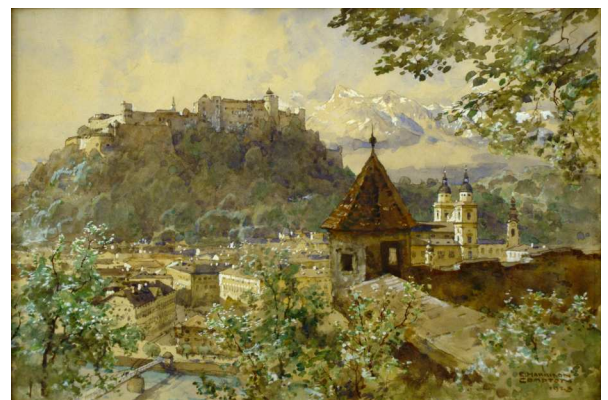

Aquarell sign. E. Harrison Compton (wohl Edward H.C.
1881-1960) "Stadtansicht mit Burg - Salzburg" dat. 1928
Lot 420



Ölgemälde sign. G. Schmitz (wohl Georg S. 1851-1917) "Landschaft im Abendrot mit Wanderer" dat. 1885
Lot 357



Collage sign. Frederik Bouttats (wohl 1612-1661) "Kreuzabnahme"
Lot 367



Ölgemälde sign. T. Johannot (wohl Tony J. 1803-1852) "Der Liebesbrief"
Lot 369



Ölgemälde bez. Bernhard Mühlig (1829-1910) "Bäuerliches Gehöft mit Tieren an der Tränke"
Lot 366



Mappe mit Offsetlithografien Zeitungsartikel handschriftliche Dokumente des Künstlers Xaver Fuhr (wohl 1898-1973)
Lot 417



Ölgemälde sign. Mitterfellner (wohl Andreas M. 1912-1967) "Heurnte am Tegernsee"
Lot 373



Ölgemälde monogr. Cl. M. (lt. Einl. Claude Monet) "Am Strand von Trouville"
Lot 360



Ölgemälde sign. K. Winkler (wohl Karl W. 1827-1874) "Gebirgsdorf mit Personenstaffage"
Lot 439



Ölgemälde wohl 19. Jh. "Der Brief"
Lot 438



Kupferstich sign. Tobias Mayer (wohl 1723-1762) bei Homann Erben "Sinus Finici delineatio geographica (...)"
Lot 371



Aquarell/Zeichnung sign. Mohn "Landschaft mit Fachwerkhäusern" dat. (18)46
Lot 353



Ikone wohl um 1900 "Auferstehung Christi"
Lot 124



Ölgemälde wohl 18.Jh. "Portrait eines Kardinals"
Lot 387



Ölgemälde sign. B. Kögl (wohl Benno K. 1892-1969) "Vier kleine Kätzchen vor dem Milchnapf"
Lot 377



Relief wohl Meerschbaum 19.Jh.
"Anna Selbdritt zu Annaberg"
Lot 182



Figur Holz wohl 18.Jh.
"Erzengel Michael"
Lot 156



Deckelpokal Silber
800 dat. 1901
Lot 183



Figur Bronze sign. Victor Demanet (1895-1964)
"Herakles als Bogenschütze"
Lot 155



Kaffee-/Teekern
Silber 800
Lot 181



Mokkaservice Porzellan MEISSEN Zwiebeldekor
Lot 39



Mokkaservice Porzellan JAEGER, Thomas & Co
Marktredwitz m. Silbermontierung 800 um 1900
Lot 227



Auswahl Porzellan z.T. wohl Wien AUGARTEN 19.Jh.
Lot 64 / 65



Mokkakern Silber
915 vergoldet wohl
Spanien um
1920/30 (lt. Einl.) im
Originalkarton
Lot 180

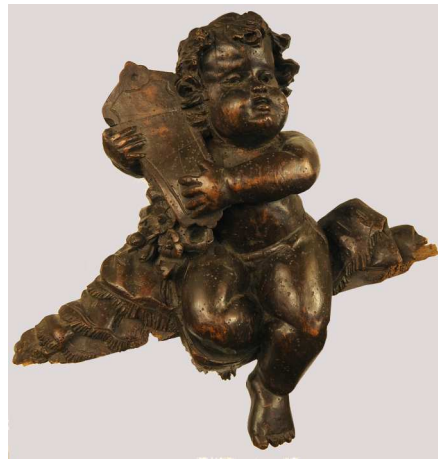

Figur Holz wohl
Ende 18.Jh.
süddeutsch
"Putto"
Lot 159



Pokal / Fußschale
DAUM France
Lot 184 / 185



Tabatière
Frankreich
um 1759
Lot 186



Kruzifix Holz
farbig gefasst
Lot 158



Speise-/Kaffeesservice Porzellan STADT MEISSEN Blütendekor
Lot 26

Sammeltasse
mit Untertasse
Porzellan z.T.
MEISSEN
Marcolini-Zeit
(1774-1815)
Lot 14



Auswahl Vasen
Glas sign. Gallé
(wohl Emile G.
1846-1904) Loetz
Lot 228 / 229



Pokal Porzellan
wohl Wien
AUGARTEN
Lot 66

Marinechronometer
England 19.Jh. bez.
D. MC. GREGOR &
Co Makers to the
Admiralty Glasgow
& Greenock
Lot 225



Ölgemälde sign.
Arm. Henrion
(wohl Armand
H. 1875-1958)
"Schlafender
Knabe"
Lot 370



Auswahl Kannen u.a. Feinsteinzeug VILLEROY &
BOCH Mettlach
Lot 61 - 63

Varia Pelze | Donnerstag 16. Juni 2016 | ab ca. 16 Uhr



Nerzmantel dunkelbraun/
schwarz ca. Gr. 44/46
Lot 744



Nerzmantel dunkelbraun Swinger
ca. Gr. 44/46
Lot 745



Nerzmantel mittelbraun ca. Gr.
44/46
Lot 715



Nerzmantel dunkelbraun
SAGA MINK ca. Gr. 44
Lot 739



Luchsjacke ca. Gr. 42/44
Lot 720



Pelzkurzmantel wohl geschorener
Nerz dunkelgrün ca. Gr. 40/42
Lot 763



Nerzkurzmantel dunkelbraun SAGA
MINK ca. Gr. 42/44
Lot 742



Luchsjacke ca. Gr. 36/38
Lot 743

Altes Spielzeug | Donnerstag 16. Juni 2016 | ab ca. 17 Uhr



Auswahl Püppchen Porzellan u.a. z.T.
"Googly"
Lot 1011



Auswahl Modelleisenbahn FLEISCHMANN
ROCO KIBRI mit Originalkarton
Lot 1045



Auswahl Puppenstubenzubehör 1940/50er Jahre
Lot 1000

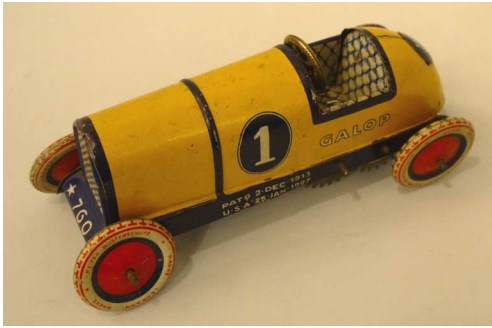

Modellauto Blech lithografiert LEHMANN wohl
1920er Jahre
Lot 1035



Garage Blech lithografiert LEHMANN wohl
1930er/1940er Jahre
Lot 1036



Zeitungskiosk Blech KIBRI wohl
1920er/1930er Jahre
Lot 1037



Auswahl Modellautos WIKING u.a. 1950er bis 1970er Jahre
Lot 1047



Auswahl Modelleisenbahn MÄRKLIN FLEISCHMANN FALLER u.a.
z.T. Originalkarton
Lot 1043



Auswahl Modelleisenbahn MÄRKLIN 1920er/1930er Jahre
Lot 1046



Auswahl Puppen Porzellan u.a. z.T. ARMAND MARSEILLE
Lot 1028



Konvolut Zinnfiguren wohl 1900-1960
Lot 1007



Puppenstube/-küche wohl 19.Jh. mit Zubehör
Lot 1051



Modellbaukasten MARKES & CO "Dux"
Lot 1038



Puppe Käthe Kruse wohl
Puppe VIII um 1935
Lot 1026

Schmuck Münzen Besteck u.a. | Freitag 17. Juni 2016 | ab 14 Uhr



Auswahl Schmuck GG/RG
14/18ct. z.T. EBEL
Lot 2463 / 2464



Auswahl Schmuck / Münzen GG/WG 8/14ct. z.T. Brillanten
Lot 2420 - 2423 / 3001



Auswahl Schmuck z.T. um 1900 GG/RG
14/18ct. Diamanten Solitärbrillanten
Saphire
Lot 2314-2318



Herrenring GG/WG 14ct.
Solitärbrillant ca. 1ct.
Lot 2587



Brosche/Anhänger GG 18ct.
wohl Turmaline Emaille
Lot 2755



Herrenarmbanduhr RG
BREITLING Premier
Lot 2727



Auswahl Schmuck Südseeperlen GG/WG 14/18ct.
Brillanten Diamanten z.T. mit Gutachten
Lot 2465 - 2467



Damenring ungest. wohl
GG/WG Altschliff-
brillantkranz Saphir
Lot 2715



Damenring ungestempelt
wohl WG Smaragd
Brillanten
Lot 2718



Auswahl Perlenohrstecker/-ringe GG/WG 14ct.
Lot 2556 - 2560



Auswahl Schmuck
GG 8/14/18ct.
Armbanduhr
ROAMER u.a.
Lot 2667 - 2671



Auswahl
Damenringe GG/WG
14ct. Brillanten
Lot 2650 - 2652



Auswahl Münzen/Medaillen
GG/Silber u.a.
Lot 3007



Damenring / Armband ungest. wohl RG jew.
Brillanten
Lot 2721



Auswahl Münzen/Medaillen GG u.a.
Lot 3011



Auswahl Münzen Silber u.a. BRD 5/10 DM GNM Olympia
Dt. Reich u.a.
Lot 3055



Auswahl Schmuck / Armbanduhr
KIENLE GG 14ct. z.T. Solitärbrillant
Brillanten Rubin
Lot 2155 - 2158



Armband It.
Gutachten GG 18ct.
Brillanten Rubin
Lot 2469



Auswahl Besteck/
Vorlegeteile Silber
800/925
"Augsburger
Faden"
Lot 3100ff.



Konvolut Besteck Silber 800 u.a. z.T. "Hildesheimer Rose"
Lot 3220



Auswahl
Markenarmband-
uhren Gehäuse
GG/WG 14/18ct.
u.a.
Lot 2769 - 2772



Auswahl Münzen/Medaillen Silber u.a. z.T. GNM
Lot 3053



Auswahl Schmuck
WG 14/18ct. u.a.
Brillanten z.T. bis
0,9ct. Art déco
Saphire
Lot 2757 - 2761



Ölgemälde sign. Helene Rath "Dorfstraße mit Blick auf die Burg" dat. Oct. (19)13
Lot 4500



Ölgemälde sign. H. Reuter
"Waldweg im Abendrot"
Lot 4565



Lithografie wohl Friedensreich Hundertwasser (1928-2000) "Homo Humus come va" num. 2379/10001
Lot 4501

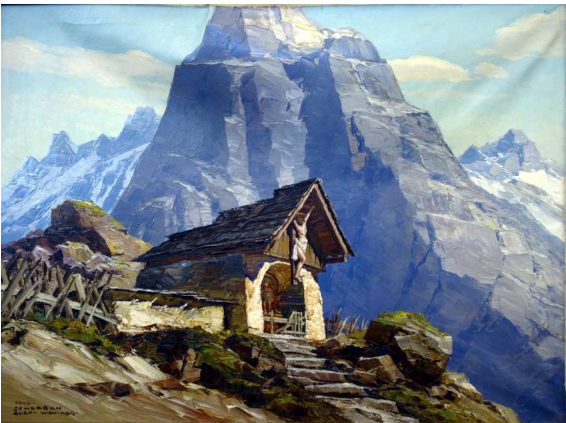

Ölgemälde sign. Scherban
"Kapelle in den Bergen" bez.
Alex-Wien-Nbg
dat. 1942
Lot 4639



Farblithografie
sign. R.
Hausner (wohl
Rudolf H. 1914-
1995) "Adams
Töchter" bez.
E.A. dat. 1972
Lot 4550

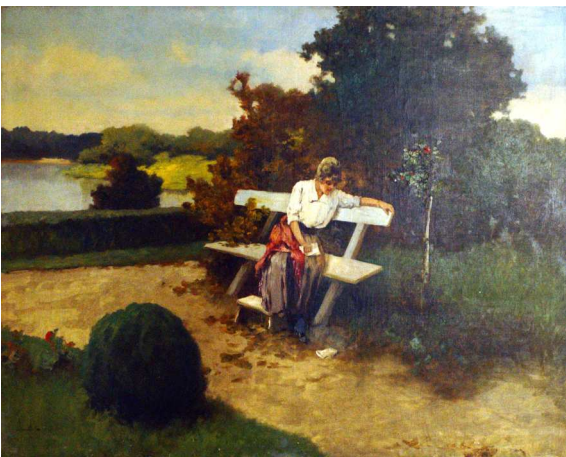

Ölgemälde
undeutl. sign.
"Der Brief"
Lot 4684



Ölgemälde sign. J. Dederich (wohl Josef D. 1873-1958)
"Abendstimmung im Hafen"
Lot 4635



Ölgemälde sign.
C. Hasch (wohl
Carl H. 1834-
1897)
"Im Loisachtal"
dat. (18)70
Lot 4588

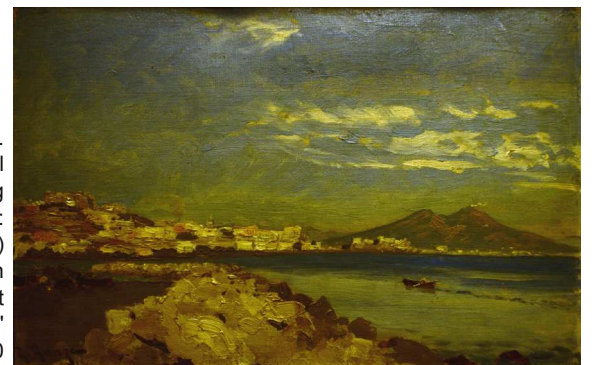

Ölgemälde sign.
J. Runge (wohl
Julius Ludwig
Friedrich R.
1843-1922)
"Golf von
Neapel mit
Vesuv"
Lot 4640



Figur Metall
Thailand
"Stehender
Buddha"
Lot 4391

Figur Bronze z.T.
goldfarben wohl 19.Jh.
"Der Mönch Phra Malai
belehrt in der Hölle
geborene Menschen"
Lot 4300



Sitzgarnitur mit Aufsatzvitrine u.a. wohl Belgien 19.Jh.
Lot 4801



Auswahl Asiatika um
1900 Kerzenleuchter
Tenno-Püppchen
u.a.
Lot 4400 / 4402 /
4404



Euphonium/ Blechblasinstrument YAMAHA Yep 321
im Kasten
Lot 4008



Auswahl Figuren
wohl Elfenbein
um 1900 (It.
Einl.)
Lot 4397 / 4398

Armlehnsessel
LC-2 Leder
Stahlrohr
verchromt wohl
CASSINA Entw.
Le Corbusier,
Pierre Jeanneret
u. Charlotte
Perriand um 1928
Lot 4800



Ölgemälde sign.
Zelek (wohl József Z.
1955-2010)
"Football-Spieler"
dat. (19)78 bez.
"Rugby"
Lot 4599



Ölgemälde sign. F. Manders (wohl Frans M. *1939)
"Magnolien"
Lot 4554

Bücher Postkarten Briefmarken | Samstag 18. Juni 2016 | ab 12 Uhr



Auswahl Briefmarken: Weimarer Republik Dt. Reich BRD Lot 5064



Auswahl Postkarten Feldpost u.a. z.T. um 1910/1930 Lot 5000



Buch "Heilig-Epistolischer Bericht / Licht / Geleit und Freud" Nürnberg 1663 Lot 5040



Auswahl Postkarten um 1920-1940 Lot 5001



Tagebücher "Was ich im Weltkrieg 1914/18 sah und erlebte" von Georg Lorenz Lot 5002



Buch "Die Chur-Brandenburgische Hoff-Wehe-Mutter (...)" Cölln a.d. Spree 1690 von Justinen Siegemundin Lot 5003

Kunst Antiquitäten Varia | Samstag 18. Juni 2016 | ab ca. 12.30 Uhr



Ölgemälde sign. wohl Batsy "Junge Frau in Allee" Lot 6532



Ölgemälde sign. R. Heymann (wohl Richard H. 1900-1973) "Portrait einer Spanierin" Lot 6565



Pendant Ölgemälde wohl 19.Jh. "Gebirgssee mit Booten" Lot 6564



4 Ölgemälde sign. A. Wagner (wohl Albert W. *1936) "Landschaftsminiaturen"
Lot 5601



Orientbrücke wohl BIDJAR dunkelblaugrundig
floraler Dekor
Lot 5730

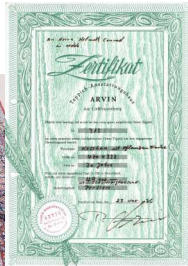

Orientteppich KESHAN wohl Amerika
Lot 5892



Figur Holz wohl 18.Jh.
"Geflügelter Putto"
Lot 5751



Polyphon Nussbaum 19.Jh. intarsiert
Lot 5800



Voliere/Vogelkäfig Eisen
geschmiedet ca. H 180cm
Lot 5528



Schrank Gründerzeit Nussbaum beschnitzt /
gedrechselt mit Spiegel
Lot 5519



Schrank Franken dat. 1834 Eiche
Lot 5703



Schrank Eiche wohl Ende 18.Jh. Oldenburg
Lot 5857



Tabernakelsekretär wohl Mitte
18.Jh. wohl Franken
Kirschbaum/Eiche
Lot 5701



Standuhr wohl
19.Jh. Frankreich
Lot 5861



Bodensee-Schrank wohl Mitte 18.Jh. (lt. Einl.
1760) wohl Kirschbaum
Lot 5700



Frankfurter Wellenschrank wohl um 1700/18.Jh. Eiche
Lot 5863



Ohrenbackensessel wohl 18.Jh.
Lot 5853



Schrägklappensekretär wohl Kirschbaumfurnier
Lot 5862



Kommode Barock wohl um 1740/50
Süddeutschland Nussbaum u.a.
Lot 5858



Eckvitrine/
Schreibklappen-
sekretär wohl Ende
18.Jh. / Franken
Eiche
Lot 5855



Kommode wohl Louis Seize lt. Einl. um 1800
Nussbaum u.a.
Lot 5706



Barockkommode wohl um
1740/50 Süddeutschland
Nussbaum
Lot 5707



Wandspiegel wohl Biedermeier
um 1820 "Vogelpärchen"
Lot 6200



Aufsatzbuffet wohl um 1870 wohl Nussbaum
Lot 5505



Hängevitrine sog. Buddelei Nussbaum
wohl um 1760 Süddeutschland
Lot 6202



Orientteppich wohl SAROUK Amerika
Lot 6402



Rokoschrank wohl um 1760 Eiche mit
Geheimfach und altem Schloss
Lot 5500



Standuhr wohl
1880
Lot 5507



Schreibtisch
im Rokokostil
Nussbaum
Lot 5856



Eckschränkchen /
Geschirrschrank
wohl Ende
18. Jh./um 1900
Lot 5866 / 5867



Schrank wohl um 1820 Nussbaum
Lot 5868



Schreibklappensekretär Gründerzeit
Weichholz
Lot 5529



Karussellpferd wohl 19.Jh.
Lot 5865



Konsole mit Spiegel wohl um
18./19.Jh. Süddeutschland
Lot 5869



Ölgemälde sign. R.
KLÖDEN (wohl Rudolf K.
1892-1953) "Winterliche
Landschaft"
Lot 5774



Ölgemälde sign. K. BEIL
(wohl Karin B. *1946)
"Katzenpärchen"
Lot 5766



Ölgemälde sign. Carl Reiser (wohl
1877-1950) "Sonnenblumenstillleben"
dat. (19)33
Lot 6507



Ölgemälde sign.
Szantho Maria (wohl
Prof. M.S. 1898-
1984) "Weiblicher
Halbakt mit Tamburin"
Lot 6516



Ölgemälde sign. K. BEIL
(wohl Karin B. *1946)
"Enten und Hühner am
Teich"
Lot 5765



Ölgemälde sign.
K. Conrady (wohl
Karl. C. *1938)
"Seestück"
Lot 6505



Ölgemälde wohl 18.Jh.
"Madonna mit dem Kind"
Lot 5900



Aquarell monogr. Sch. K.
(wohl Heinrich Schneider-Kerbstatt
1913-1992) "Blumenstillleben"
dat. 76
Lot 5902



Ölgemälde undeutl. monogr. H.H.
(wohl Herbert Helmert 1929-1997)
"Blumenstillleben mit Früchten"
Lot 5901



Auswahl
Silberobjekte
Silber 925 u.a.
Lot 6007ff.

Ölgemälde sign.
Max S. Kasminski
"Abstrakte
Komposition"
dat. (19)67
Lot 5904



Ölgemälde sign.
Schwammerger
(wohl Hildegard S.
*1950)
"Blumenstillleben
mit Insekten"
Lot 5773

Ölgemälde sign.
M. Sammet (wohl
Maximilian S.
1913-1992)
"Riessersee"
Lot 6515



Acryltechnik sign.
KRILL (wohl Jean K.
1923-1991)
"Spätsommerliche
Landschaft mit Dorf"
Lot 5761

Ölgemälde wohl
19.Jh. Spanien
"Ceres mit ihren
Kindern"
Lot 6553





Ölgemälde sign. G. Arnold (wohl Gerhard A. *1938) "Rosenstillleben"
Lot 6548



Ölgemälde sign. G. Arnold (wohl Gerhard A. *1938) "Mädchen mit Teddy"
Lot 6518

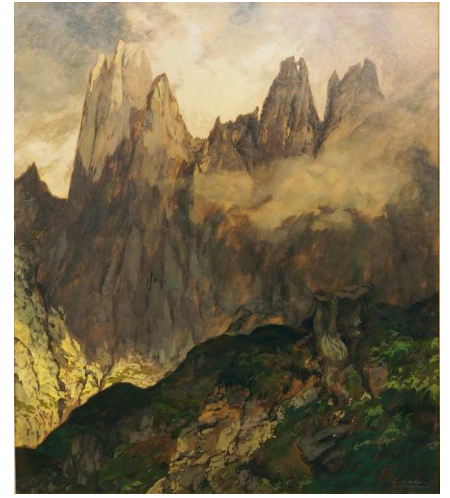

Ölgemälde sign. Hodiener (wohl Hugo H. 1886-1945) "Mandlwand am Hochkönig"
Lot 6534



Ölgemälde sign. Erich Erier (wohl 1870-1946) "Erstes Grün"
Lot 6512



Ölgemälde sign. F. Grass (wohl Florian G. *1977) "Trollblumen"
Lot 6537



Ölgemälde sign. L. Gschoßmann (wohl Ludwig G. 1913-1988) "Bodensee"
Lot 6550



Ölgemälde sign. W. Tiedjen (wohl Willy T. 1881-1950) "Hamburger Hafen"
Lot 6520



Ölgemälde sign. Ed. Schoenfeld (wohl Eduard S. 1839-1885) "Voralpenlandschaft mit Heuernte und Kühen"
Lot 6540



Ölgemälde auf Rahmen zugeschrieben Philipp Peter Roos (gen. Rosa di Tivoli wohl 1651-1705) "Viehhirte"
Lot 6509



Ölgemälde sign. J. Jungblut (wohl Johann J. 1860-1912) "Fischerboot im Abendrot" dat. (18)99
Lot 5600



Ölgemälde sign. H. Gradl (wohl Hermann G. 1883-1964) "Wachenmühle im Spessart" num 1724
Lot 7001



Ölgemälde/Radierung sign. H. Gradl (wohl Hermann G. 1883-1964) "Fränkische Landschaft mit Kutsche"
Lot 7002

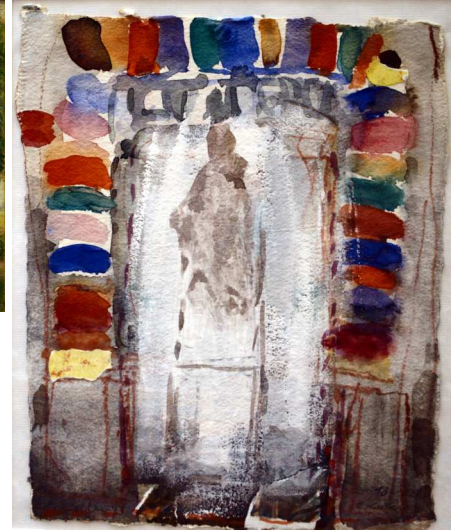

Aquarell sign. O. Koller (wohl Oskar K. 1925-2004) "Kirchenaltar in Guatemala"
Lot 7021



Kupferstich sign. Lucas Schnietzer (wohl 1633-1671) "Eigentliche Abbildung dess (...) Kajs.-Reichsstatt Nürnberg (...)"
Lot 7024



Aquarell sign. Lorenz R. (wohl L. Ritter 1832-1921) "Fränkische Landschaft mit Stadtansicht - Wiesental"
Lot 7016



Aquarell sign. Wilh. Trost (wohl Wilhelm T. 1813-1901) "Bei der Andacht" dat. 1884
Lot 7026



Ölgemälde sign. Karl von Dotzler (wohl 1874-1956) "Blumenstillleben mit Kaminuhr"
Lot 7005



Ölgemälde sign. K. Klaus "Flusslandschaft mit Dorf"
Lot 7039



Pendant Ölgemälde sign. E. Frank "Stadtansichten von Nürnberg"
Lot 7037



Ölgemälde sign. Hofmann "Gehöft am Waldrand" bez. Hohberg
Lot 7038



Kunst Antiquitäten Varia | Donnerstag 16. Juni & Samstag 18. Juni 2016



Ölgemälde sign. E. Dichtl (wohl Erich D. 1890-1955)
"Auerhähne in der Landschaft"
Lot 372



Farbholzschnitt sign. E. Heckel
(wohl Erich H. 1883-1970)
"Stehende Fränzi"
Lot 354



Ölgemälde sign. Gerh. R. Hauptmann (wohl Gerhard H. *1929) "Mallorca III" dat. 1956
Lot 368



Ölgemälde sign. Hienl "Landschaft mit Bauer beim Pflügen" dat. (19)07
Lot 365



Radierung bleistiftsign. Slevogt
(wohl Max S. 1868-1932) "Zwei Reiter im Kampf mit dem Leoparden"
Lot 359



Ölgemälde wohl 18./19.Jh. "Herrenportrait mit grüner Kappe"
Lot 362



Ölgemälde wohl 17.Jh. "Beim Schmuckkauf"
Lot 356



Handwerkskrug
Porzellan
Zuckerdose
Fayence
Lot 620 / 621

Figur Porzellan
ROSENTHAL
"Luzifer mit erhobenen Händen - Harald Kreutzberg" Entw. Waldemar Fritsch (1909-1978) um 1958
Lot 60



Terrine Porzellan KPM bem. Vogel- u. Insektendekor goldstaff.
Lot 59



Ölgemälde sign. Hans Maulwurf (1878-1936) "Sommerliche Flusslandschaft" Lot 7040



Auswahl Silber 800 Vorlegeteile Schalen Kannen Sauciere u.a. Lot 230ff. / 3197ff.



Auswahl Porzellan ROSENTHAL u.a. Lot 536



Kabinettschränken wohl Meiji-Periode (1868-1912) Lackarbeit z.T. bem. "Japanische Landschaften" Lot 4840

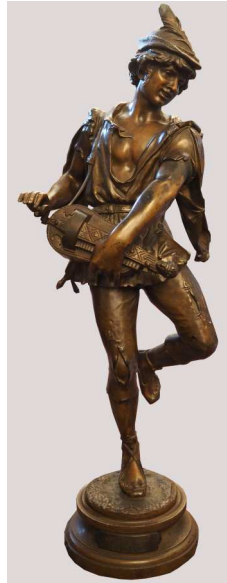

Figur Bronze sign. Debut (wohl Marcel D. 1865-1933) auf Sockel betit. "Joueur de Vielle" bez. Prix de Rome Lot 157



Regulator Gründerzeit Nussbaumfurnier Lot 6304



Ölgemälde sign. Hans Maulwurf (1878-1936) "Dorfansicht mit Fluss" Lot 7041



Ölgemälde sign. E. Heinel (wohl Eduard H. 1835-1895) "Flusslandschaft mit Mühle" Lot 4720



Modell-Kommode Biedermeier um 1820 Kirschbaumfurnier z.T. ebonisiert Lot 307



PKW VW Golf III Cabriolet Bj. 1996 aubergine metallic ca. 136634km zugelassen Lot 4900

Nachlassversteigerung | 90449 Nürnberg | Wolframs-Eschenbacher-Str. 60 | MI 1. Juni 2016

Besichtigung: 13–15 Uhr, Beginn: 15 Uhr

Im Auftrag des Generalbevollmächtigten versteigere ich den Inhalt einer gepflegten WHG auf ca. 140m² Wohn-/Nutzfl. mit Keller: 25 Teile Schmuck GG 8/14ct.: Armbänder/Armreife, Colliers, Ketten, Ringe, Uhren z.T. m. Steinen/Brill., Zahngold, ca. 6 Goldmünzen: Kaiserzeit u.a., ca. 100 Silbermünzen: Kaiserzeit, III. Reich, BRD, Österreich u.a., Silberbecher, Besteck versilbert: WMF für 12 Personen u.a., Porzellan: Rosenthal, Fürstenberg, V&B, Delft, Limoges u.a., Metallwaren, Glas, Zinn, Bücher, Regulator 1890 mit 3 Gewichten, Bücherschrank 1900 beschnitzt mit Schreibtisch & Stuhl, 2 Sessel mit Glastisch, Ledergarnitur 1972 Fa. Hukla, Wohnwand, Radioschrank, Schlafzimmer komplett Chippendalestil, Bett mit elektrisch verstellbarem Lattenrost, Kommode, Sessel, Beistelltisch, Tisch mit 6 Stühlen, Sideboard, Küche komplett 1972 mit E-Geräten, Alkoholika, Waschmaschine, Stahlschrank, Textilien, Hausrat, Garten-/Gebrauchtmöbel.

Alles ohne Limit.

Nur Barzahlung möglich.



Haushaltsversteigerung | 90427 Nürnberg | Wetzendorfer Str. 270 | DO 2. Juni 2016

Besichtigung: 13–15 Uhr, Beginn: 15 Uhr

Im Auftrag des Generalbevollmächtigten versteigere ich den Inhalt eines gepflegten 2-Familien-Hauses auf ca. 400m² Wohn-/Nutzfläche mit Nebengebäude: 2 Pferdekutschen: Wagonette u. Jagdkutsche m. Pferdegeschirr, bäuerliches Zubehör, ca. 15 Positionen Goldschmuck, ca. 150 Positionen Modeschmuck, Hummelfiguren, Porzellan Delft, Steingut, Besteck versilbert, Uhren, Oster-/Weihnachtsschmuck, Westerwälder Ritzkrüge, Waschset m. Messingspiegel, Ölbilder, Spielzeug: Blechbahnhof 1930 u.a., Zinn-/Metallwaren, Kristall-/Glas, Gitarre, Pelzmantel/-jacken: Nerz u.a., Taschen, Teppiche, Essecke modern: Eckbank, Sitzcouch, Tische, Vitrine, Ledersessel, Wohnzimmerbuffet, Couch m. Tisch, Eckkommode beschnitzt, Schreibtisch, Schrank, 2 Schlafzimmer weiß, Küche komplett, Lampen, Staubsauger Vorwerk, Waschmaschine Miele 1950, Schleuder, Gartenbank m. Tisch, Textilien, Hausrat, Gebrauchtmöbel.

Alles ohne Limit.

Nur Barzahlung möglich.



Haushaltsversteigerung | 90453 Nürnberg-Katzwang | Karl-Kaspar-Str. 42 | MI, 8. Juni 2016

Besichtigung: 13 bis 15 Uhr; Beginn. 15 Uhr

Im Auftrag versteigere ich den Inhalt eines gepf. REH auf ca. 200m² Wohn-/Nutzfl. m. Garage:
Pastell/Gemälde sign. Fr. F. Koch (1863-1923): Kind mit Katze, Ölgemälde von Passy-Cornet „Gebirgssee“,
PKW VW Golf Bj. 1992 weiß 55KW Schaltung Benziner 3. Hand m. Kfz-Brief nicht zugelassen kein TÜV,
Figuren Bronze/Holz, Samowar versilbert, Jugendstilofen, Porzellan: Rosenthal, Meissen u.a., 8 alte
Emaillieschilder, 2 Regulatoren 19.Jh., Besteck versilbert, Album Münzen, Setzkasten Micky-Maus-Figuren, 2
Pelze, Zinn, Bronze, Zinndeckelsammlung, Krüge, Waffeleisen 19.Jh., Steingut, Globen, 5 Orientteppiche,
Fax, Drucker, Fernseher, Tischorgel Yamaha, Ledergarnitur: 3-Sitzer, 2 Sessel, Tisch Eiche, Wohnwand reich
beschnitzt, Sideboard, Eckbank mit Tisch und Stühlen, Regale, Aufsatzsekretär, Büromöbel modern mit 6
Glasvitrinen, Schrank 19.Jh., Eckbank, Couch, Winkel-
schreibtisch Metall, Jugendzimmer, Schlafzimmer, Küche
komplett mit Herd und Geschirrspüler Siemens,
3 Fahrräder, Tischtennisplatte, Werkzeugschrank, E-Geräte,
Textilien, Hausrat, Garten-/Gebrauchtmöbel.
Alles ohne Limit. Nur Barzahlung möglich.



Versteigerung i.A.d. Dt. Post | 42119 Wuppertal | Kleeblatt 1-3 | SA 2. Juli 2016

Besichtigung: 10 bis 12 Uhr; Beginn: 12 Uhr

Im Auftrag und für Rechnung der Deutschen Post AG versteigere ich ca. 40.000 Artikel aus unanbringlichen Sendungen in ca. 150 Positionen z.T. umfangreich/ neuwertig/ z.T. Einzelaufruf auf ca. 2.500 qm (Schmuck, Uhren, Münzen, Gold/Silber, Handys, Fotoapparate/ Filmkameras, viele Computer/Laptops, Garten-/Klein-/Gebrauchtmöbel, Porzellan, Dekowaren, Briefmarken, Bücher, Spirituosen/Weine, Musikinstr., Koffer, Taschen, Teppiche, Elektrogeräte, Textilien/Schuhe, Modeaccessoires, Spielzeug, Modelleisenbahn, Baumarkt-/ Drogerieartikel, Fernseher/Lautsprecher, Kfz-/Motorradzubehör, Reitzubehör, Sportart., Malerbedarf, Hausrat u.v.m.) Die Pakete und Päckchen sind geöffnet. Alles ohne Limit. Nur Barzahlung möglich.

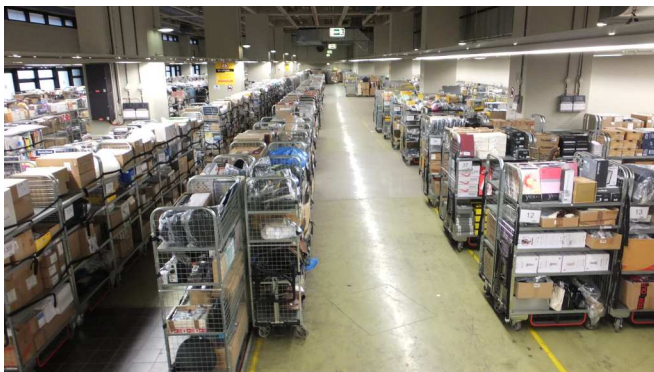



Armbanduhr GG 18ct.
BULOVA Originalschatulle
Lot 2442



Auswahl Schmuck GG/RG/WG 14/18ct. Collier
Königskette Armbanduhr ETERNA
Lot 2731 - 2733



Collier GG/WG 14/18ct. Brillanten Türkis Juwelier SCHOTT
Lot 2730



Auswahl Schmuck / Armbanduhr BAUME & MERCIER GG/WG
14/18ct. Amethyst Brillanten Opal Turmalin
Lot 2571 - 2576



Paar Ohrstecker GG/WG
14ct. je Solitärbrillant 0,7ct.
Perle
Lot 2749



Auswahl Damenringe
GG/WG
14/18ct.
Brillanten
Amethyst
Rhodolith
u.a.
Lot 2745 -
2748



DPL
Diamantlabor GmbH
Diplomiert nach DIN EN ISO 9001:2008 durch die DMSZ Deutsche Messstelle für Goldschmelzen

Expertise
diamond grading report **TH 638**

Die Untersuchung des zu dieser Expertise gehörenden natürlichen Diamanten führte zu folgendem Ergebnis:
Die oben erwähnten Werte in der ersten Spalte beziehen sich auf die gemessenen Werte, die in der zweiten Spalte angegeben sind.

Schliffform	Brillant	Proportionalität	exzellent
Größe	1,21 ct	Proportionalität	sehr gut
Reinheit	Lupenrein	Symmetrie	sehr gut
Farbe	Gelblichweiß (L)	Polier	sehr gut
Größenmaß	Gelblichweiß (L)		
Schnitt	gut		

Maße: 6,78 x 6,87 x 4,17 mm
Gewicht: 0,81%
Reinheit: 98%
Farbe: 98%
Schnitt: 98%

Identifikationsmerkmale: Identifikationsmerkmale eines / einer natürlichen Diamanten

Lausenschrift auf der Rückseite: DPL TH 638

Die Untersuchung erfolgte am 23.03.2016 durch den DMSZ-Deutschen Messstellen für Goldschmelzen.

DIAMANT PRÜFLABOR GMBH
10829 Berlin, den 23.03.2016



Brillanten lt. Expertise 1,21
/ 1,5ct. lupenrein / si1
Farbe L
Lot 2809 / 2808

DPL
Diamantlabor GmbH
Diplomiert nach DIN EN ISO 9001:2008 durch die DMSZ Deutsche Messstelle für Goldschmelzen

Expertise
diamond grading report **TH 637**

Die Untersuchung des zu dieser Expertise gehörenden natürlichen Diamanten führte zu folgendem Ergebnis:
Die oben erwähnten Werte in der ersten Spalte beziehen sich auf die gemessenen Werte, die in der zweiten Spalte angegeben sind.

Schliffform	Brillant	Proportionalität	sehr gut
Größe	1,50 ct	Proportionalität	sehr gut
Reinheit	si1	Symmetrie	sehr gut
Farbe	Gelblichweiß (L)	Polier	sehr gut
Größenmaß	Gelblichweiß (L)		
Schnitt	gut		

Maße: 7,40 x 7,43 x 4,41 mm
Gewicht: 0,85%
Reinheit: 98%
Farbe: 98%
Schnitt: 98%

Identifikationsmerkmale: Identifikationsmerkmale eines / einer natürlichen Diamanten

Lausenschrift auf der Rückseite: DPL TH 637

Die Untersuchung erfolgte am 23.03.2016 durch den DMSZ-Deutschen Messstellen für Goldschmelzen.

DIAMANT PRÜFLABOR GMBH
10829 Berlin, den 23.03.2016



Auswahl Orden Abzeichen WK I / II Merenti
Kriegsfotografie u.a.
Lot 3063



Auswahl Schmuck GG/WG 8/14/18ct. Brillanten wohl Blautopase u.a.
Lot 2044 - 2045 / 2053 / 2073 / 2075 / 2079 / 2089



Collier WG 14/18ct.
Brillanten Akoyaperlen
Juwelier GESSNER
Lot 2778



Auswahl Markenarmbanduhren GG/WG
14/18ct. z.T. Brillanten OMEGA ROLEX
SARCAR TISSOT
Lot 2797 - 2800



Ölgemälde sign. Gschossmann (wohl Ludwig G. 1894-1988)
"Stubaital"
Lot 4722



Ölgemälde sign. Signy "Eine Bootspartie" dat. 1847
Lot 422



Ölgemälde undeutl. sign. wohl 1.H. 20.Jh. "Schneeweißes Kätzchen"
Lot 388



Auswahl Schmuck GG/WG 14/18ct.
Brillanten Rubin Topas u.a. z.T.
Juwelier GESSNER
Lot 2779 - 2781 / 2787 - 2793



Cello mit Bögen wohl
POLLER München
um 1920
Lot 4079



Terrine Porzellan ROYAL COPENHAGEN Blumenbouquet
Ozierrand
Lot 75



Tafelaufsatz ROYAL
COPENHAGEN Musselmalet
Halbspitze
Lot 68



Lüster 10-flammig Kristallbehang
Lot 6453



Deckenlampe wohl 20.Jh. 12-
flammig
Lot 6454



Auswahl Silber 800/835 z.T. BREMER WERKSTÄTTEN
Lot 203 / 204



Mokkaservice Porzellan MEISSEN Blütendekor blau goldstaffiert
Lot 36



Auswahl Fotoapparate LEICA Olympus Contessa u.a. mit
Zubehör
Lot 490 / 6105



Auswahl Porzellan KPM Früchte- u.
Blütendekor goldstaff.
Lot 67



Figuren Porzellan wohl Thüringen
"Wirt und Wirtin"
Lot 71



Auswahl Beckenschlägerschüsseln Messing wohl
16./17. Jh.
Lot 226



Tee-/Kaffeesevice
Porzellan
NYPHENBURG
Blumendekor
Lot 72



Kaffee-/Teesevice
Porzellan
NYPHENBURG
godroniert
"Blütenbouquet"
goldstaff.
Lot 73



Figuren Porzellan z.T. MEISSEN Knaufschwerter
"Händler" u.a.
Lot 69 / 70



Kaffee-
/Mokkaservice
Porzellan
LUDWIGSBURG
"Landschaften"
Lot 74



Kaffee-/Speiseservice Porzellan ROYAL COPENHAGEN Ozierrand Blumendekor goldstaff
umfangreich
Lot 76



Ölgemälde sign. Vlaho Bukovac (wohl 1855-1922) "Dame in orientalischem Gewand"
Lot 385



Kaffee-/Teekern Silber 835 BREMER WERKSTÄTTEN
wohl Ende 19.Jh.
Lot 201

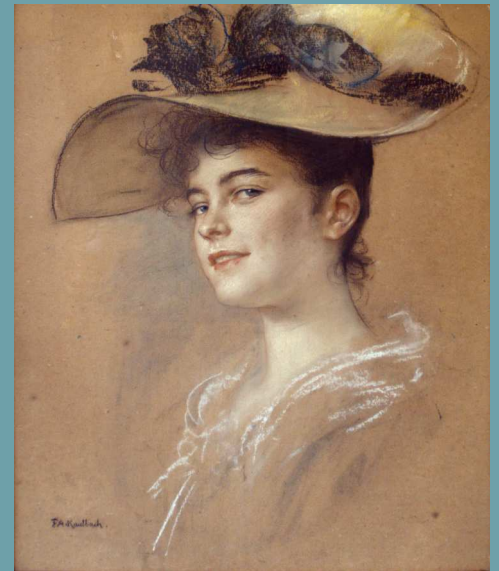

Pastellzeichnung sign. F.A. Kaulbach (wohl Friedrich August von K. 1850-1920) "Portrait einer jungen Dame"
Lot 423



Auswahl Kerzenleuchter Silber 835 / Sterling BREMER WERKSTÄTTEN / Wilhelm Theodor Binder
Lot 199 / 200



Auswahl Münzen
GG Afrika Chile
Italien Dänemark
Nürnberg u.a.
Lot 3049 / 3050



Ölgemälde sign. P. Götz Pallmann (wohl Peter G. P. 1908-1966) "Blick auf St. Trinita in Florenz"
Lot 424



Auswahl Schmuck GG/RG/WG 14/18ct. Smaragde Brillanten Rubine
Lot 2084 / 2090 - 2092 / 2123 - 2125



Damenhandtasche HERMÈS 35er Größe Epsomleder "Kelly-Bag"
Lot 746



Auswahl Damenringe GG/WG 18ct. z.T. Juwelier SCHOTT Brillanten Rubincabochon Mondstein u.a.
Lot 2741 - 2744



Auswahl Schmuck GG/RG/WG 8/14/18ct. sowie Armbanduhren BULOVA GENÈVE Brillanten Opale u.a.
Lot 2365 - 2373